

Legenda: BAIRRO SÃO RAFAEL

Coordenada OBRA: Latitude: 16°42'1.42"S
 Longitude: 44°21'25.20"O

Distancia da Prefeitura Municipal ao local da obra:
 1,93 km

CROQUI DE LOCALIZAÇÃO

LOCAL:	BAIRRO SÃO RAFAEL	MUNICÍPIO:	Coração de Jesus –MG	USO:	Urbano	DATA:	NOVEMBRO–2023	PRANCHA:	01/02
R.T.:	LUCAS VALDIERIC OLIVEIRA SANTOS:10375515674	Assinado de forma digital por LUCAS VALDIERIC OLIVEIRA SANTOS:10375515674 Dados: 2024.07.16 10:43:43 -03'00'		PROPRIETARIO:	ROBSON ADALBERTO MOTA DIAS:46610014604	Assinado de forma digital por ROBSON ADALBERTO MOTA DIAS:46610014604 Dados: 2024.07.16 14:15:56 -03'00'			
Lucas Valdieric Oliveira Santos Engenheiro Civil – Crea/MG 242580/D				PREFEITURA MUNICIPAL DE CORAÇÃO DE JESUS–MG.					

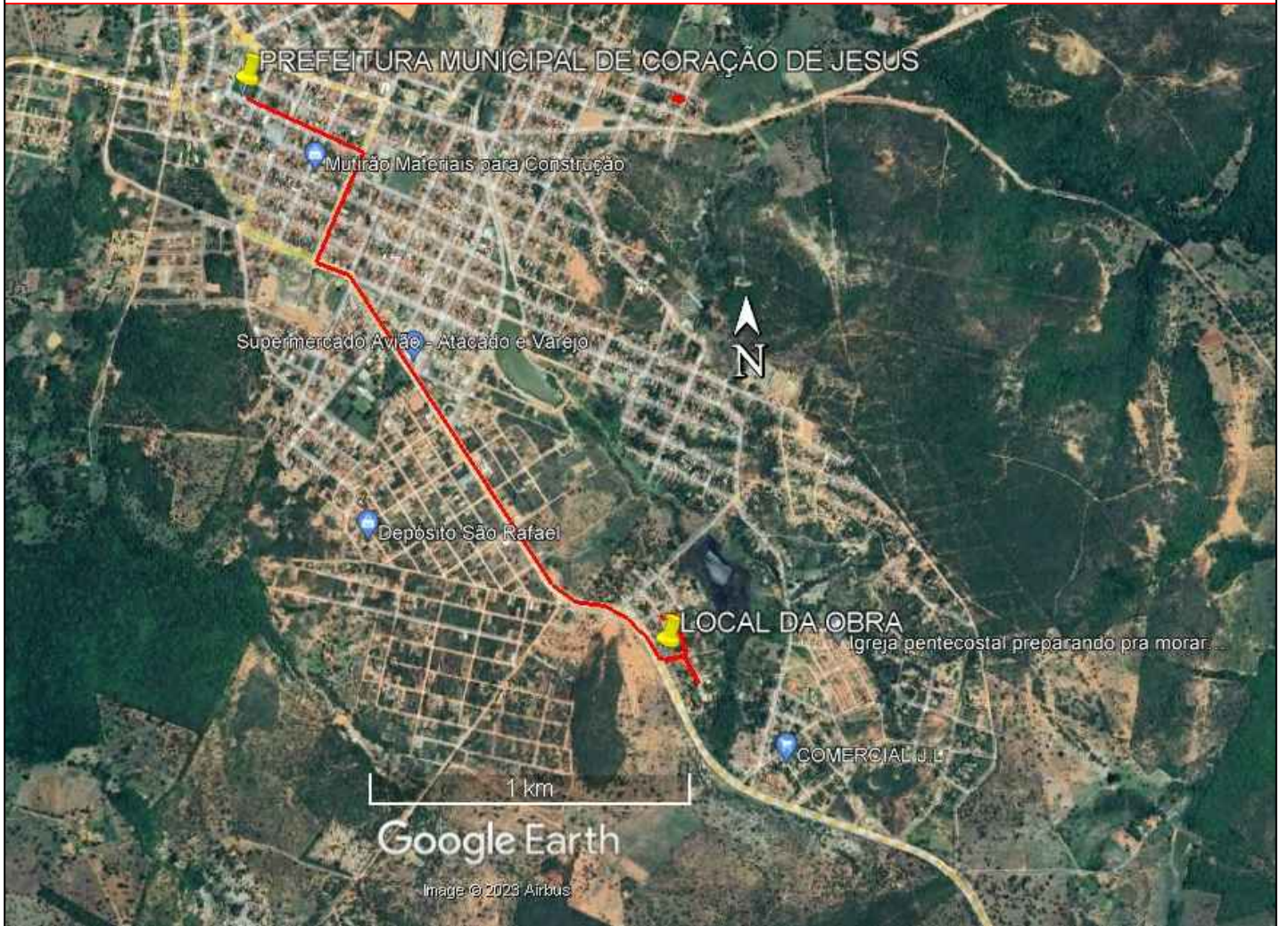

Legenda: BAIRRO DIAMANTE 2

Coordenada Rua C :

Latitude: 16°42'15.05"S
Longitude: 44°21'1.58"O

Distancia da Prefeitura Municipal ao local da obra:
2,51 km

CROQUI DE LOCALIZAÇÃO

LOCAL:	BAIRRO DIAMANTE	MUNICÍPIO:	Coração de Jesus –MG	USO:	Urbano	DATA:	NOVEMBRO–2023	PRANCHA:	02/02
R.T.:	LUCAS VALDIERIC OLIVEIRA SANTOS:10375515674	Assinado de forma digital por LUCAS VALDIERIC OLIVEIRA SANTOS:10375515674 Dados: 2024.07.16 10:42:52 -03'00'		PROPRIETARIO:	ROBSON ADALBERTO MOTA DIAS:46610014604	Assinado de forma digital por ROBSON ADALBERTO MOTA DIAS:46610014604 Dados: 2024.07.16 14:16:47 -03'00'		PREFEITURA MUNICIPAL DE CORAÇÃO DE JESUS–MG.	
		Lucas Valdieric Oliveira Santos Engenheiro Civil – Crea/MG 242580/D							