

CORTE ESQUEMÁTICO

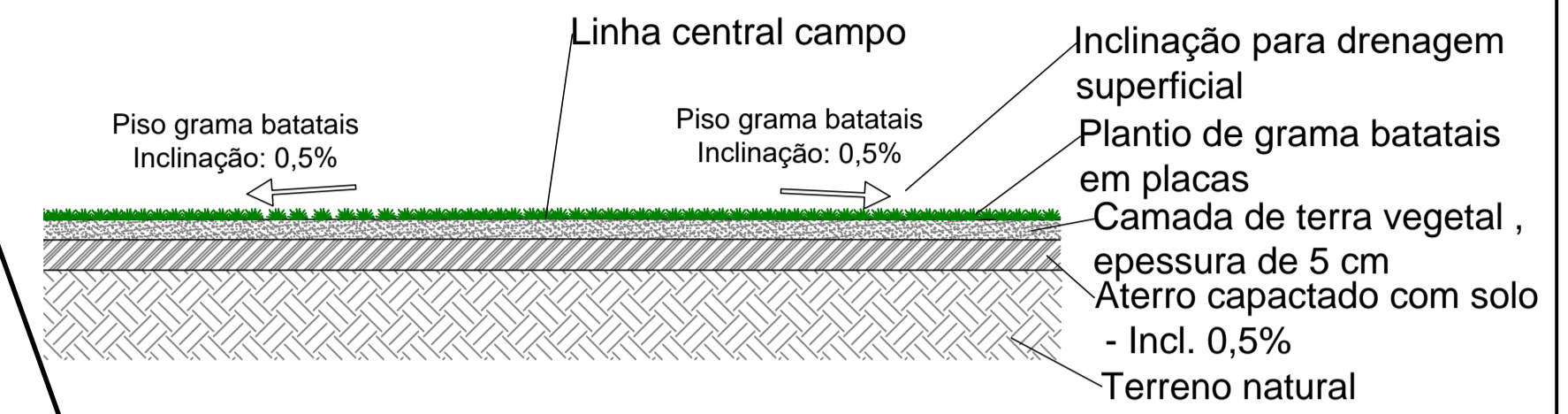

RUA "A"

Cerca com mourões de madeira roliça diâmetro 11cm, espaçamento a cada 2,5m, altura livre de 1,7m, cravados a cada 0,5m, com 5 fios de arame ovalado.

RUA "C"

Trave de gol com dimensões de 7,32m x 2,44m / 2,00m

Piso em grama Batatais
Inclinação: 0,5%

Piso em grama Batatais
Inclinação: 0,5%

RUA "B"

Cerca com mourões de madeira roliça diâmetro 11cm, espaçamento a cada 2,5m, altura livre de 1,7m, cravados a cada 0,5m, com 5 fios de arame ovalado.

Depósito

Trave de gol com dimensões de 7,32m x 2,44m / 2,00m

Caixa tanque 12.000 Litros Diâmetro: 3m
Radier com altura de 10cm Diâmetro: 3,5m

Área Edificada
Uso residencial

RUA BEIRA CAMPO

RUA FLAMENGO

ÁREA DESTINADA A APROVAÇÃO PELA PREFEITURA:

Tipo: PROJETO ARQUITETÔNICO CAMPO DE FUTEBOL
Prancha: 1/2
Título: Campo de Futebol - Distrito de Alvação

Proprietário: ROBSON ADALBERTO MOTA
DIAS: 46610014604
Assinado de forma digital por ROBSON ADALBERTO MOTA
Data: 2024.06.18 11:58:53 -03'00'
Prefeitura Municipal de Coração de Jesus
CNPJ: 22.680.672/0001-28

Responsável técnico: VANESSA SANTOS FONSECA
Assinado de forma digital por VANESSA SANTOS FONSECA
Data: 2024.06.18 11:50:15 -03'00'
Vanessa Santos Fonseca
Arquiteta e Urbanista - CAU A167900-7

Local: Rua Flamengo/ Rua A/ Rua B
Distrito de Alvação - Coração de Jesus - MG

Data: JUNHO /2024
Escala: Indicada
Área total: 7.581,99m²
Área do terreno: 11.542,16m²

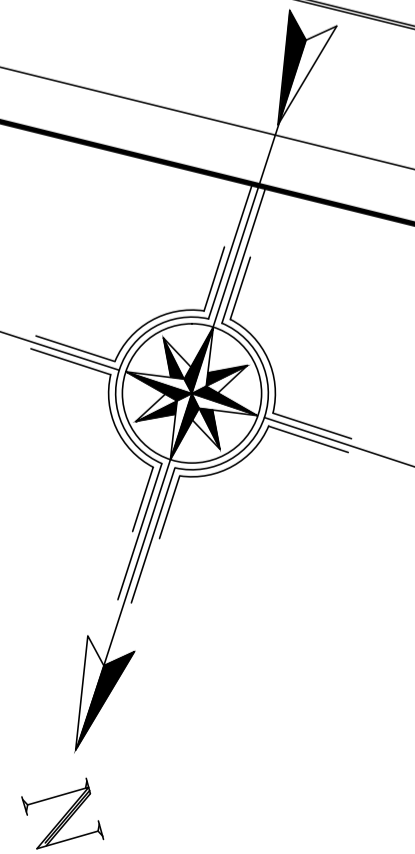

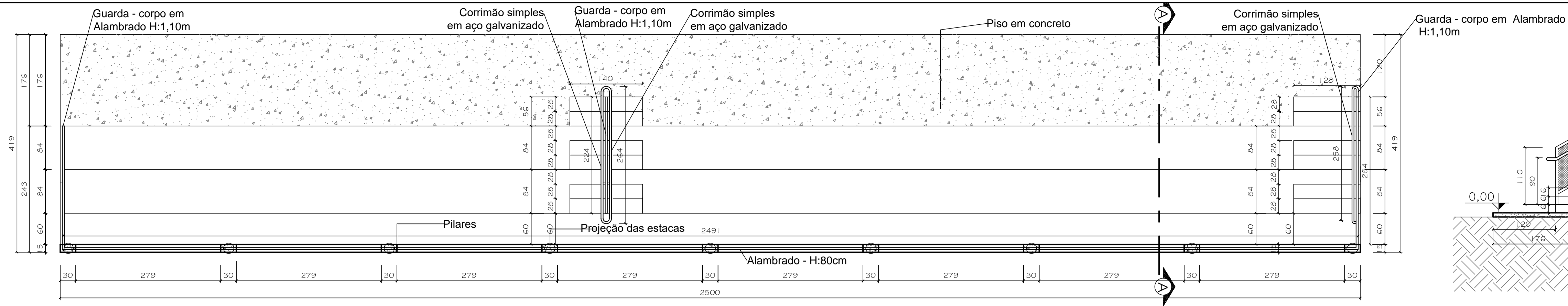

1 PLANTA ARQUIBANCADA
Esc: 1/50

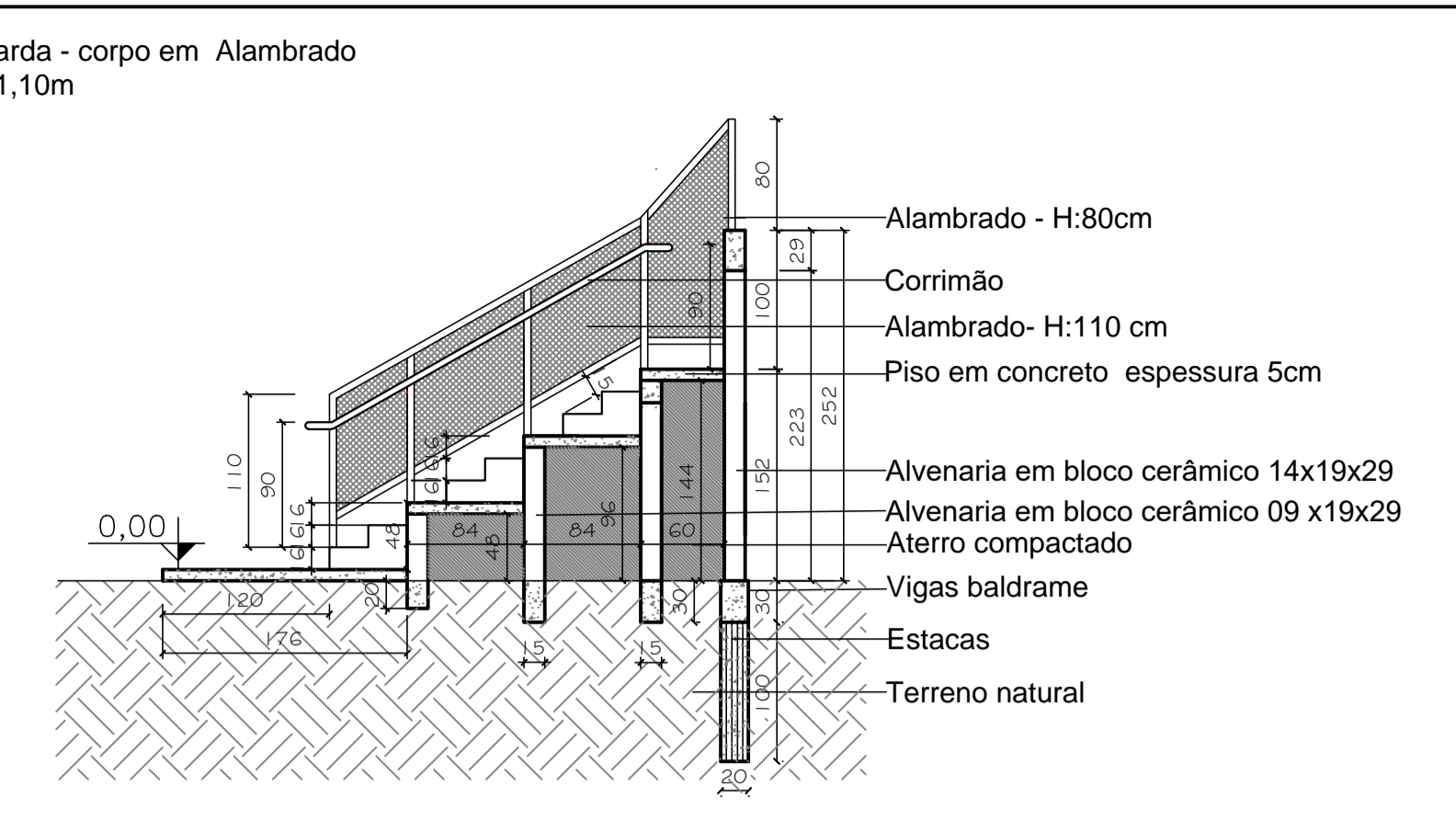

2 CORTE ARQUIBANCADA
Esc: 1/50

PROJETO DEPÓSITO

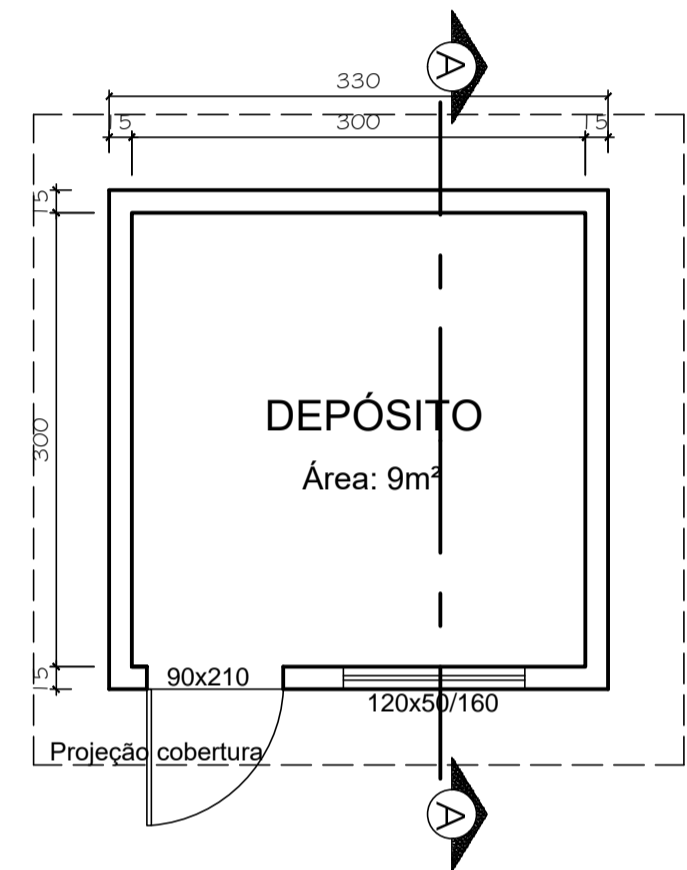

1 DEPÓSITO
Esc: 1/50

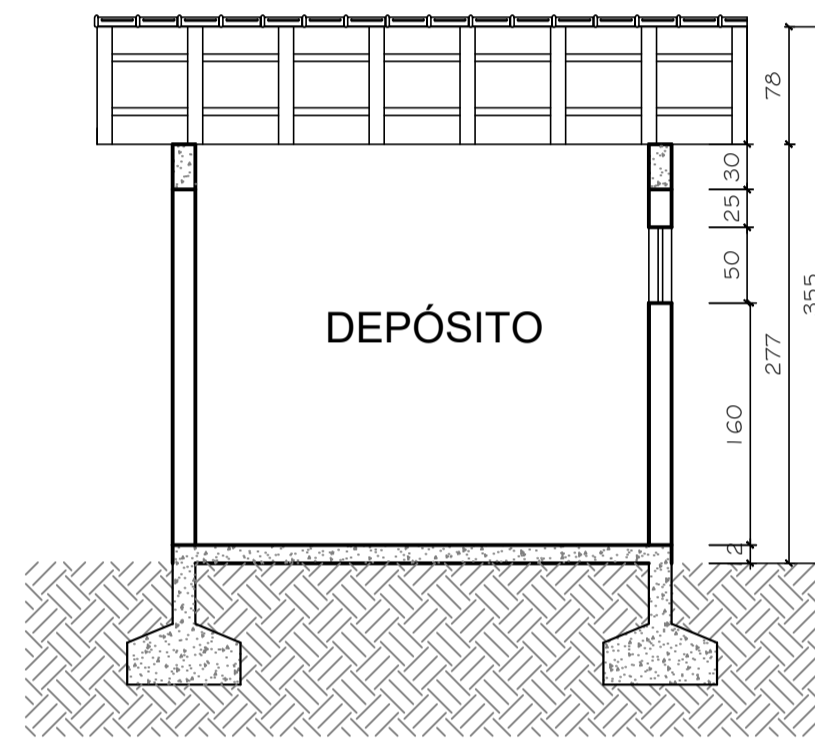

2 CORTE A-A
Esc: 1/50

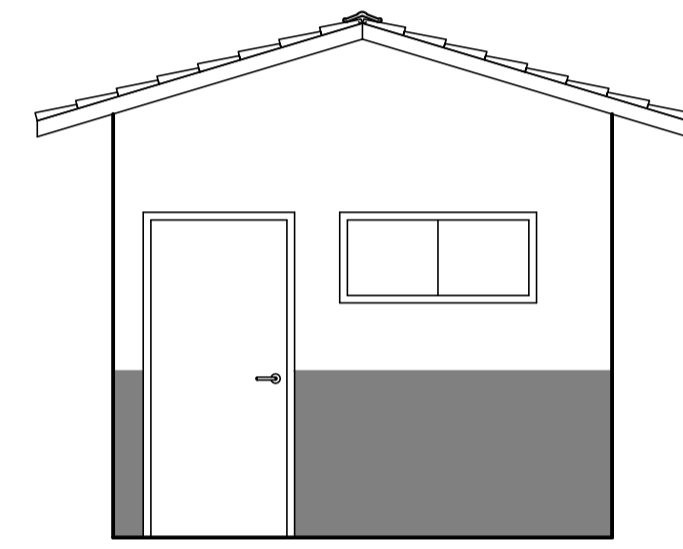

3 FACHADA FRONTAL
Esc: 1/50

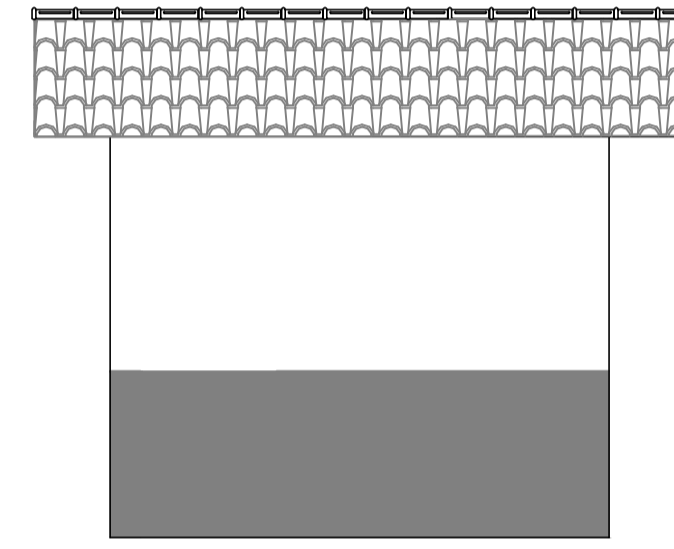

4 FACHADA LATERAL
Esc: 1/50

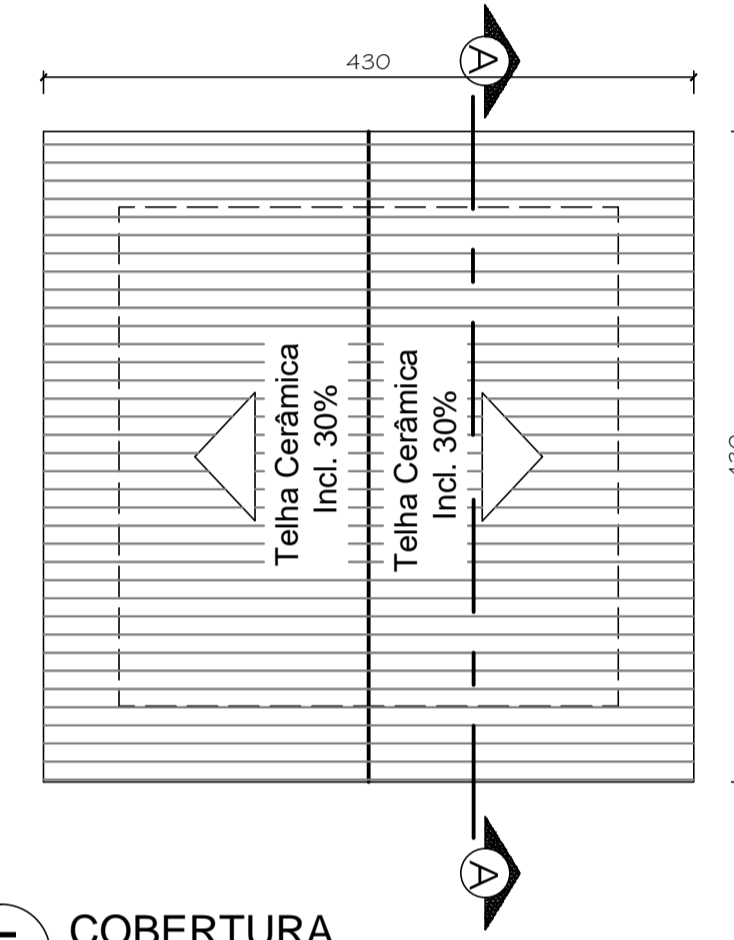

5 COBERTURA
Esc: 1/50

DETALHAMENTO TRAVES

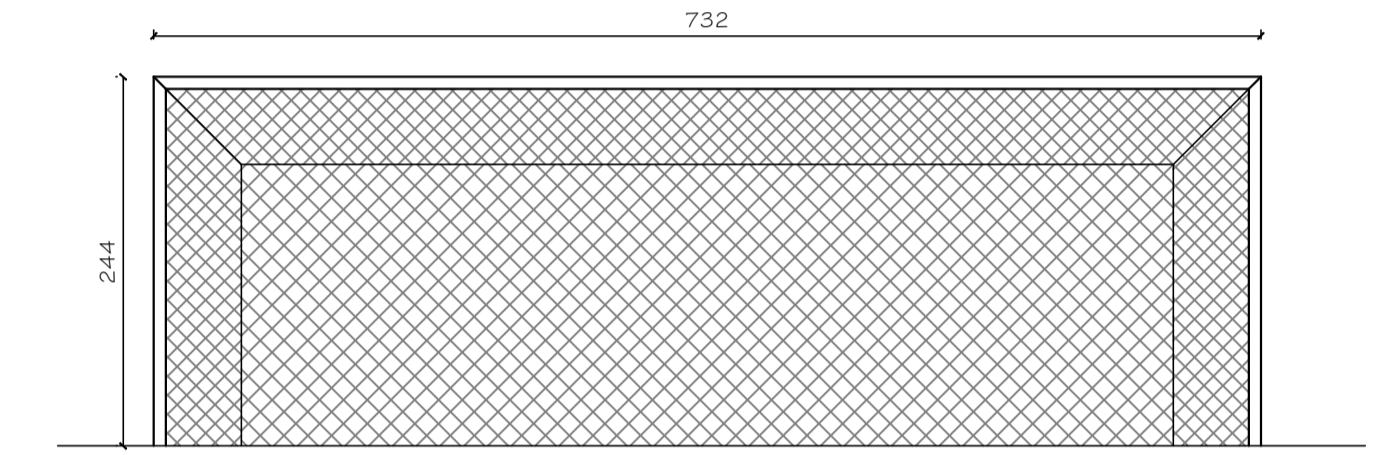

1 VISTA FRONTAL
Esc: 1/50

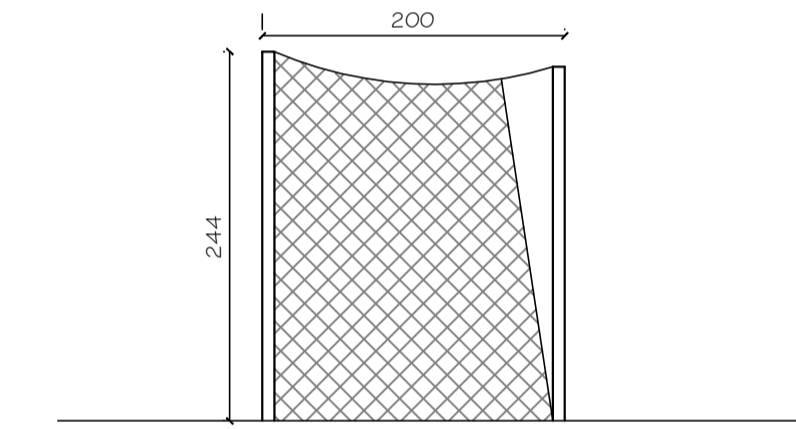

2 VISTA LATERAL
Esc: 1/50

DETALHAMENTO CERCAMENTO

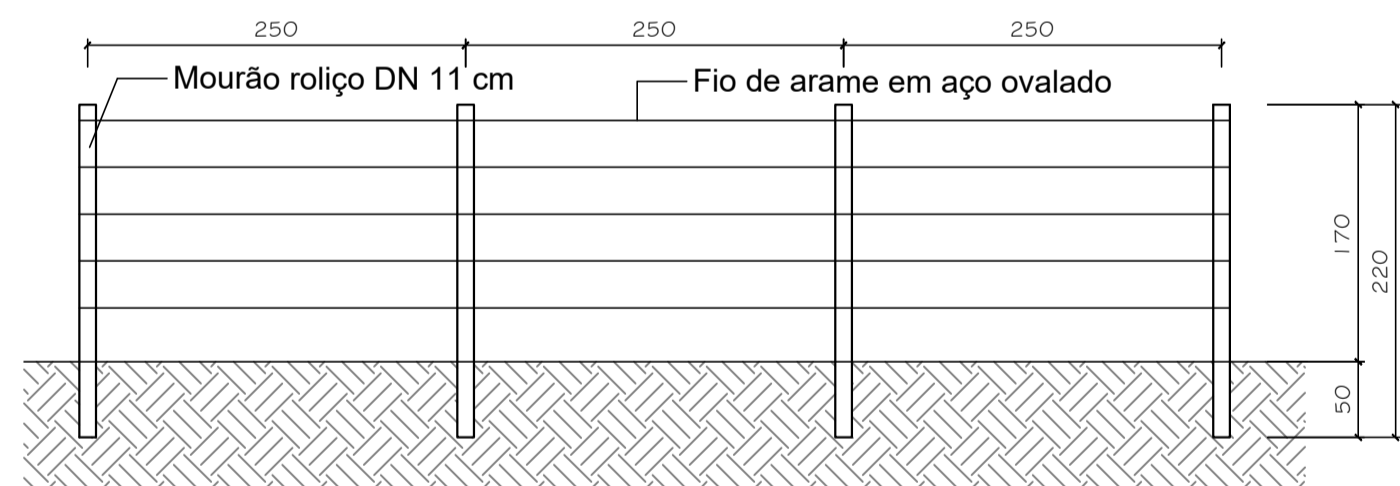

1 VISTA FRONTAL CERCAMENTO
Esc: 1/50

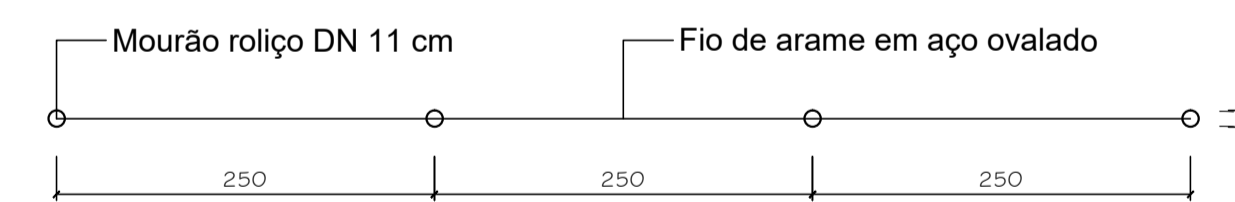

2 PLANTA CERCAMENTO
Esc: 1/50

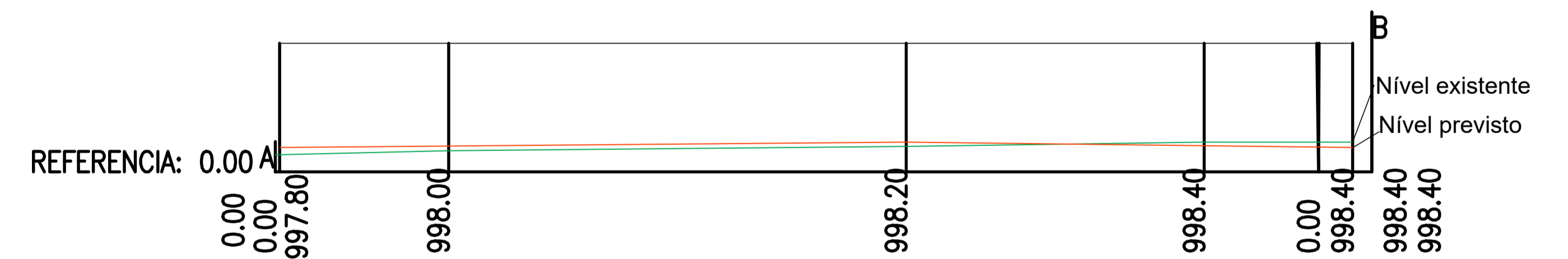

1 DETALHAMENTO TERRAPLANAGEM - CORTE LONGITUDINAL
Escala: 1/200

DETALHAMENTO GRADIL

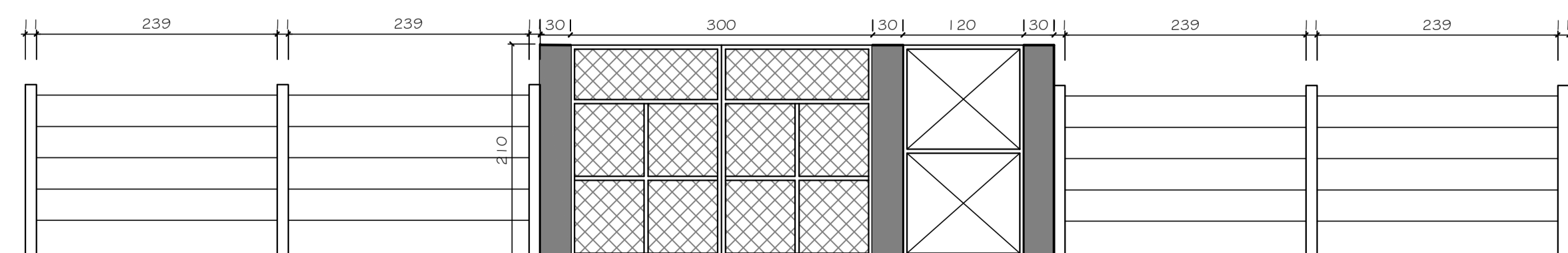

1 GRADIL
Esc: 1/50

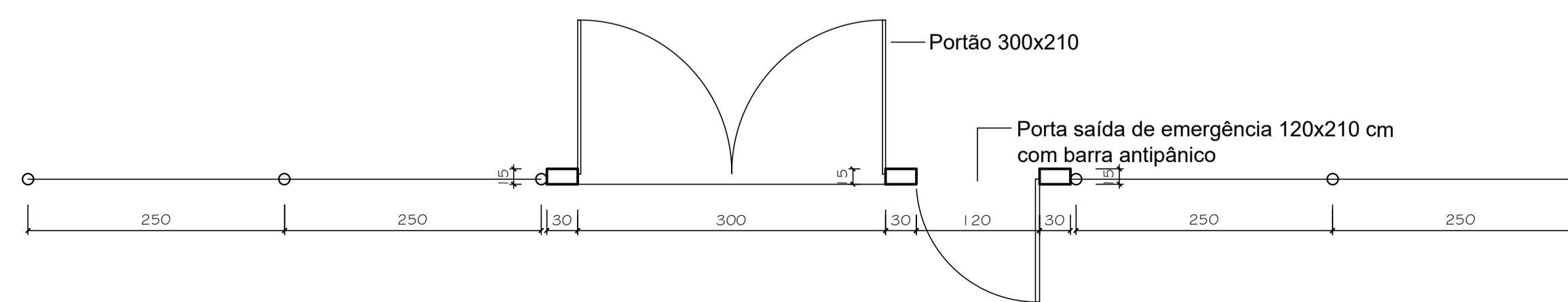

2 PLANTA GRADIL
Esc: 1/50

ÁREA DESTINADA A APROVAÇÃO PELA PREFEITURA:		
Tipo:	PROJETO ARQUITETÔNICO CAMPO DE FUTEBOL	Prancha:
Título:	Campo de Futebol - Distrito de Alvação	2/2
Proprietário:	ROBSON ADALBERTO MOTA DIAS:46610014604	Assinado de forma digital por ROBSON ADALBERTO MOTA DIAS:46610014604 Dados: 2024.06.18 11:59:12 -03'00'
Responsável técnico:	VANESSA SANTOS FONSECA:08320230608	Assinado de forma digital por VANESSA SANTOS FONSECA:08320230608 Dados: 2024.06.18 10:57:28 -03'00'
Conteúdo:	Plantas Detalhamento	
Data:	JUNHO/2024	Local:
Escala:	Indicada	Rua Flamengo/ Rua A/ Rua B Distrito de Alvação - Coração de Jesus - MG
Área total:	7.350m²	Área do terreno:
		11.542,16m²

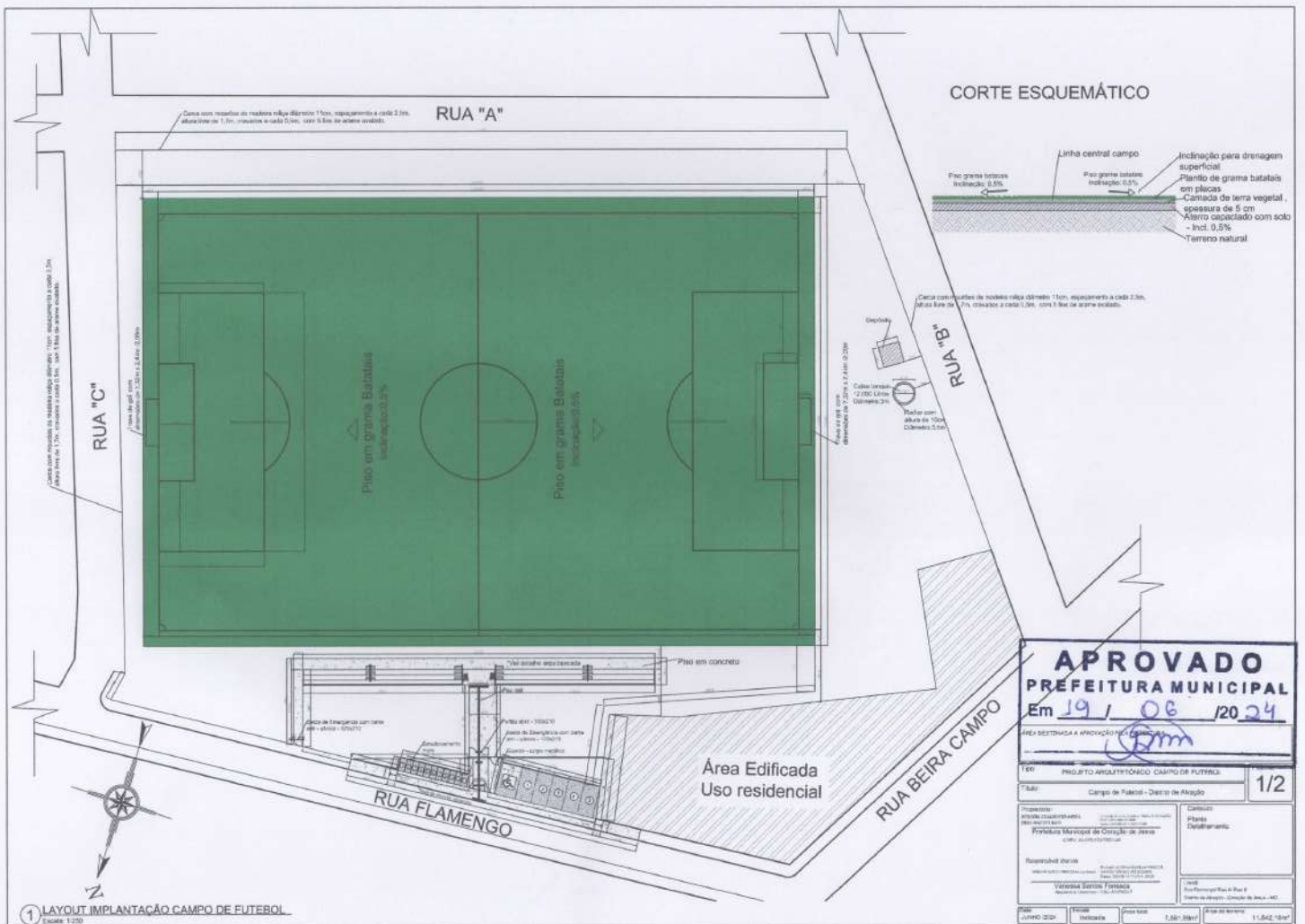

APROVADO
PREFEITURA MUNICIPAL
 Em 19 / 06 / 20 24

ÁREA DESTINADA A APROVAÇÃO DO PROJETO

TÍTULO: PROJETO ARQUITETÔNICO - CAMPO DE FUTEBOL 1/2

Subtítulo: Campo de Futebol - Distrito de Alagoinha

Proponente: **Vanessa Serrão Fernandes**
 Responsável técnico: **Vanessa Serrão Fernandes**
 Assessor: **Vanessa Serrão Fernandes**

PROFESSORA MUNICIPAL DE CONSULTORIA DE ARQUITETURA

PROFESSORA MUNICIPAL DE CONSULTORIA DE ARQUITETURA

1 LAYOUT IMPLANTAÇÃO CAMPO DE FUTEBOL
 Escala: 1:250

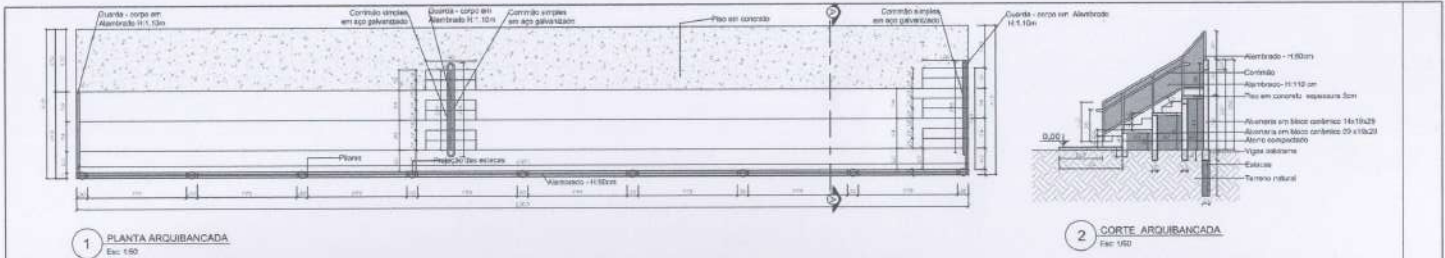

PROJETO DEPÓSITO

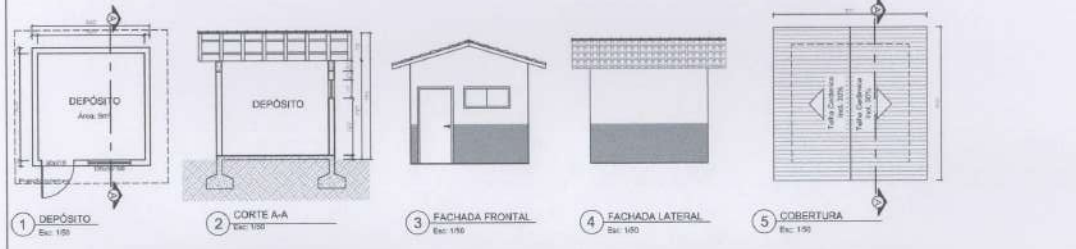

DETALHAMENTO TRAVES

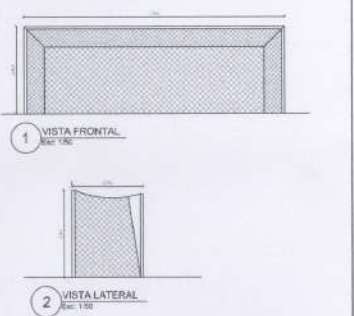

DETALHAMENTO CERCAMENTO

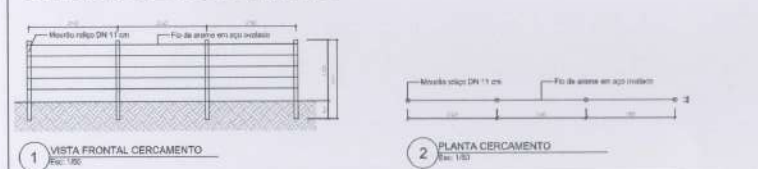

DETALHAMENTO GRADIL

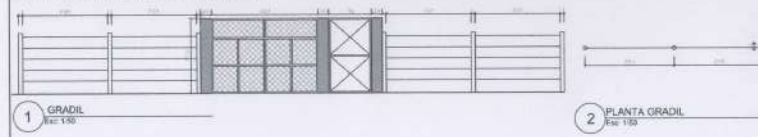

APROVADO
PREFEITURA MUNICIPAL
 Em 19 / 06 / 2024
 Nº: 2/2
 Nome: [Assinatura]
 Cargo: Diretor de Alvenaria
 Função: Fiscal
 Responsável por: [Assinatura]
 Função: Responsável Técnico
 Nome: Vanessa Simão Fonseca
 Registro Profissional: 134.432/2014
 CREA: 134.432/2014
 Rua: [Endereço]
 Cidade: [Cidade]
 UF: [UF]
 CEP: [CEP]