

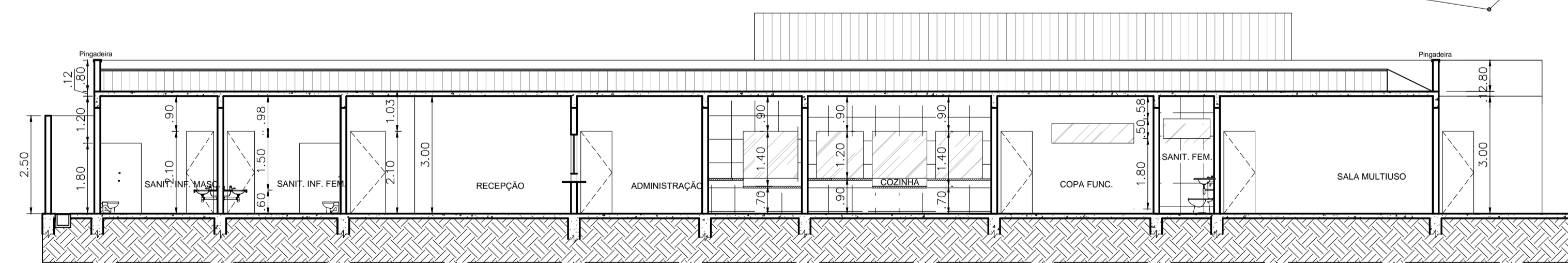

1 PLANTA COM LAYOUT  
ESCALA 1:100

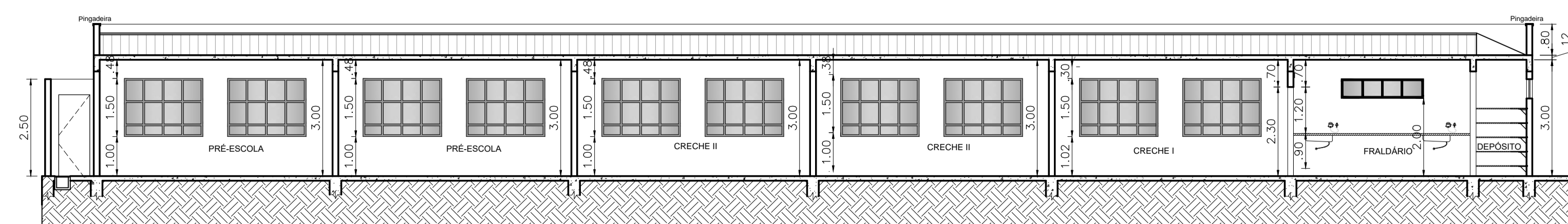

3 CORTE AA  
ESCALA 1:100



4 CORTE BB  
ESCALA 1:100

PORTAS - P*			JANELAS - J*		
SÍMBOLO	DESCRIÇÃO	QUANT.	SÍMBOLO	DESCRIÇÃO	QUANT.
P1	PORTA EM CHAPA 80X210CM	18	J1	JANELA MAXIM AR E VIDROS FIXOS 200X150/110CM (VER DET.)	19
P2	PORTA EM CHAPA 70X210CM	4	J2	JANELA MAXIM AR 210X50/180CM (VER DET.)	8
P3	PORTA EM CHAPA 90X210CM	3	J3	JANELA MAXIM AR 100X50/180CM (VER DET.)	5
P4	PORTA DE DUAS FOLHAS DE 180X210CM	1	J4	JANELA MAXIM AR 120X125/100CM (VER DET.)	2
P5	PORTÃO EM FERRO DE ABRIR 80X210CM	3	J5	VIDRO FIXO 140X125/70CM	2
P6	PORTÃO EM FERRO DE DUAS FOLHAS 300X210CM CADA	1			

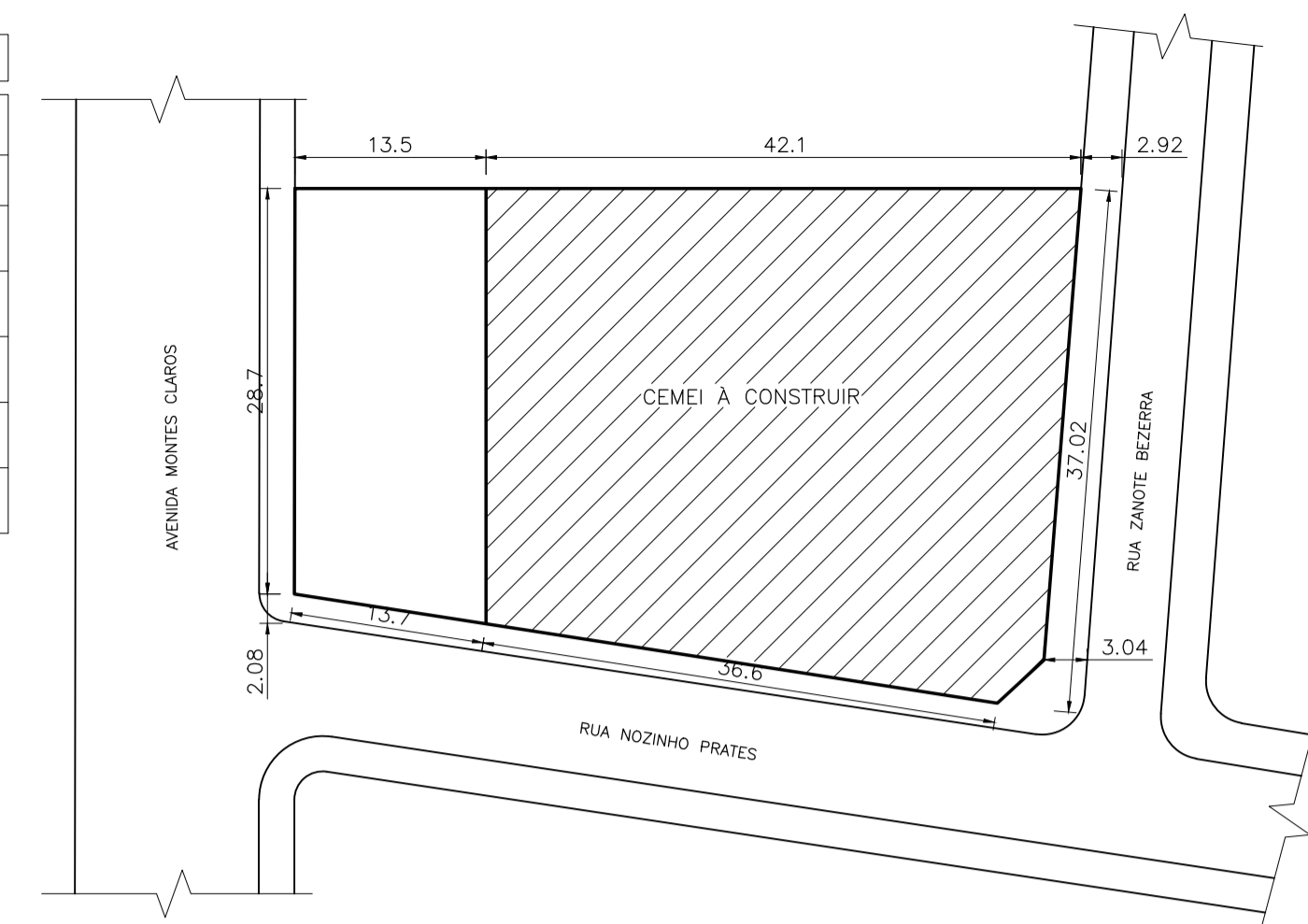

2 PLANTA DE SITUAÇÃO  
ESCALA 1:500

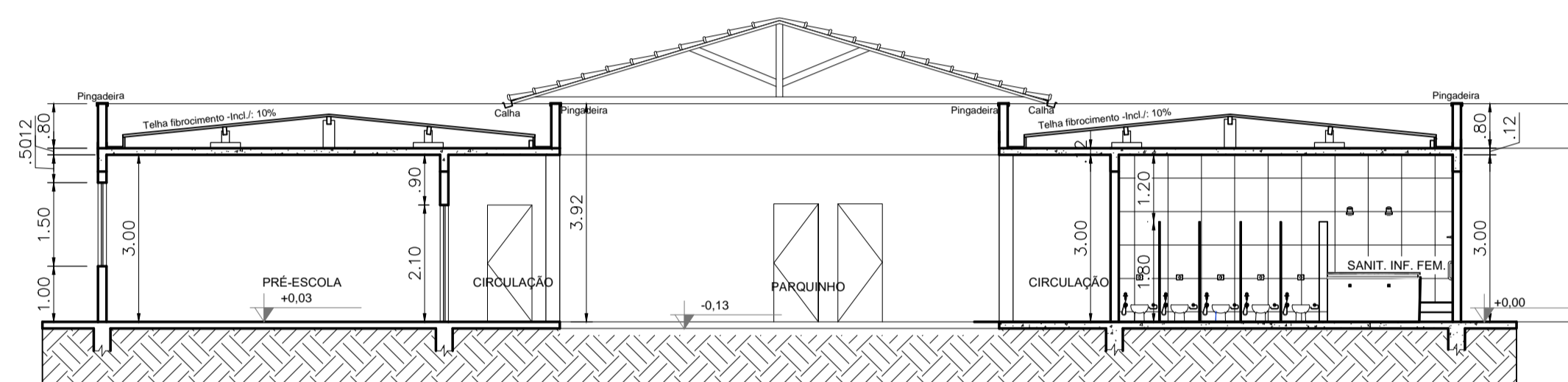

5 CORTE CC  
ESCALA 1:100

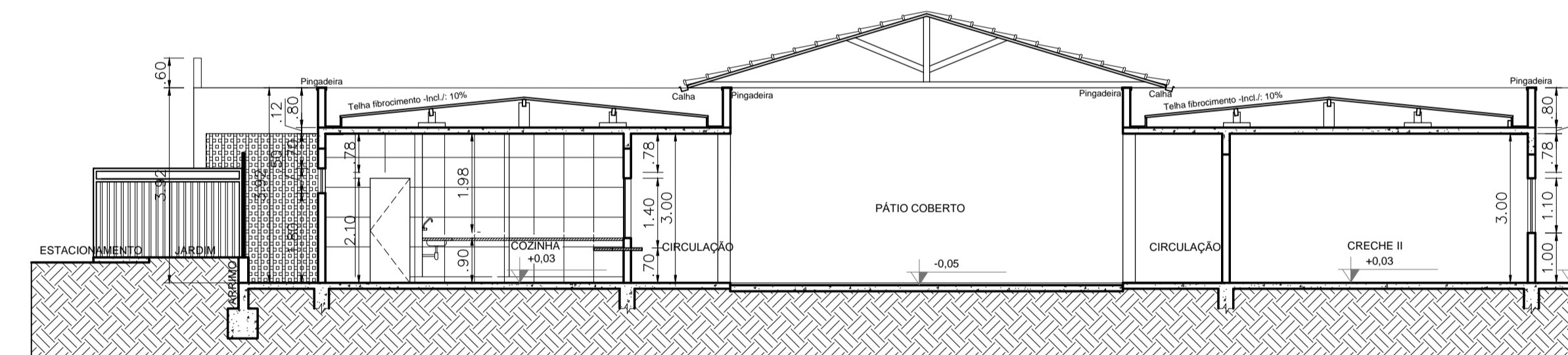

6 CORTE DD  
ESCALA 1:100

TIPO: PROJETO ARQUITETÔNICO	FOLHA: 1/3		
TÍTULO: CONSTRUÇÃO DO CEMI PEDACINHO DO CÉU			
PROPRIETÁRIO: PREFEITURA MUNICIPAL DE CORAÇÃO DE JESUS CNPJ: 22.660.672/0001-26	CONTEÚDO: PLANTA COM LAYOUT PLANTA DE SITUAÇÃO CORTE AA CORTE BB CORTE CC CORTE DD		
RESPONSÁVEL TÉCNICO: VANESSA SANTOS FONSECA Arquiteta e Urbanista - CAU/MG A167900-7	LOCAL: RUA NOZINHO PRATES, S/Nº, SAGRADA FAMÍLIA   Coração de Jesus - MG.		
DATA: Dezembro de 2023	ESCALA: INDICADA	ÁREA TOTAL A CONSTRUIR: 795,91 M <sup>2</sup>	ÁREA DO TERRENO 1.761,38 M <sup>2</sup>