



PREFEITURA MUNICIPAL DE CORACAO DE JESUS
ADENDO II A PORTARIA SOF Nº 8 DE 04/02/85
SUMÁRIO GERAL DA RECEITA E DESPESA
ANEXO - LEI 4320/64

Página 1
Orçamento Programa: 2026

RECEITA POR FONTES		DESPESA POR FUNÇÕES		
11	IMPOSTOS, TAXAS E CONTRIBUIÇÕES DE MELHORIA	7.400.000,00	01 LEGISLATIVA	5.285.000,00
12	CONTRIBUIÇÕES	3.829.260,00	02 JUDICIÁRIA	2.526.000,00
13	RECEITA PATRIMONIAL	2.082.000,00	04 ADMINISTRAÇÃO	6.903.000,00
16	RECEITA DE SERVIÇOS	202.000,00	05 DEFESA NACIONAL	301.000,00
17	TRANSFERÊNCIAS CORRENTES	123.969.000,00	06 SEGURANÇA PÚBLICA	90.000,00
19	OUTRAS RECEITAS CORRENTES	12.773.740,00	08 ASSISTÊNCIA SOCIAL	3.406.000,00
21	OPERAÇÕES DE CRÉDITO	2.100.000,00	09 PREVIDÊNCIA SOCIAL	10.750.000,00
22	ALIENAÇÃO DE BENS	499.000,00	10 SAÚDE	45.787.364,48
24	TRANSFERÊNCIAS DE CAPITAL	4.970.000,00	12 EDUCAÇÃO	34.457.000,00
72	CONTRIBUIÇÕES	4.473.736,00	13 CULTURA	4.103.197,04
79	OUTRAS RECEITAS CORRENTES - INTRA ORÇAMENTÁRIA	2.121.264,00	14 DIREITO DA CIDADANIA	309.000,00
95	FUNDEB	-12.582.000,00	15 URBANISMO	15.698.394,08
			16 HABITAÇÃO	85.000,00
			17 SANEAMENTO	1.372.197,04
			18 GESTÃO AMBIENTAL	91.000,00
			20 AGRICULTURA	1.356.182,24
			25 ENERGIA	1.610.000,00
			26 TRANSPORTES	7.734.000,00
			27 DESPORTO E LAZER	1.486.000,00
			28 ENCARGOS ESPECIAIS	7.266.000,00
			99 RESERVA DE CONTINGÊNCIA	1.221.665,12
TOTAL:		151.838.000,00	TOTAL:	151.838.000,00

SIRLEY FONSECA AMARAL
Téc. Contábil

JULIANA OLIVEIRA SANTOS
Resp. Controle Interno

SAMUEL BARRETO NETO
Prefeito Municipal



RECEITA PREVISTA

11 IMPOSTOS, TAXAS E CONTRIBUIÇÕES DE MELHORIA	7.400.000,00
12 CONTRIBUIÇÕES	3.829.260,00
13 RECEITA PATRIMONIAL	2.082.000,00
16 RECEITA DE SERVIÇOS	202.000,00
17 TRANSFERÊNCIAS CORRENTES	123.969.000,00
19 OUTRAS RECEITAS CORRENTES	12.773.740,00
21 OPERAÇÕES DE CRÉDITO	2.100.000,00
22 ALIENAÇÃO DE BENS	499.000,00
24 TRANSFERÊNCIAS DE CAPITAL	4.970.000,00
72 CONTRIBUIÇÕES	4.473.736,00
79 OUTRAS RECEITAS CORRENTES - INTRA ORÇAMENTÁRIA	2.121.264,00
95 FUNDEB	-12.582.000,00
TOTAL	151.838.000,00

GRÁFICO DEMONSTRATIVO

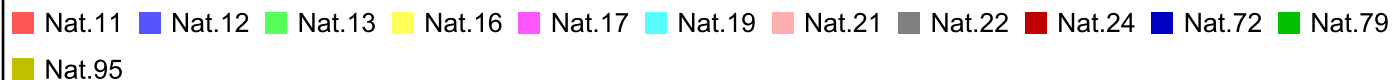
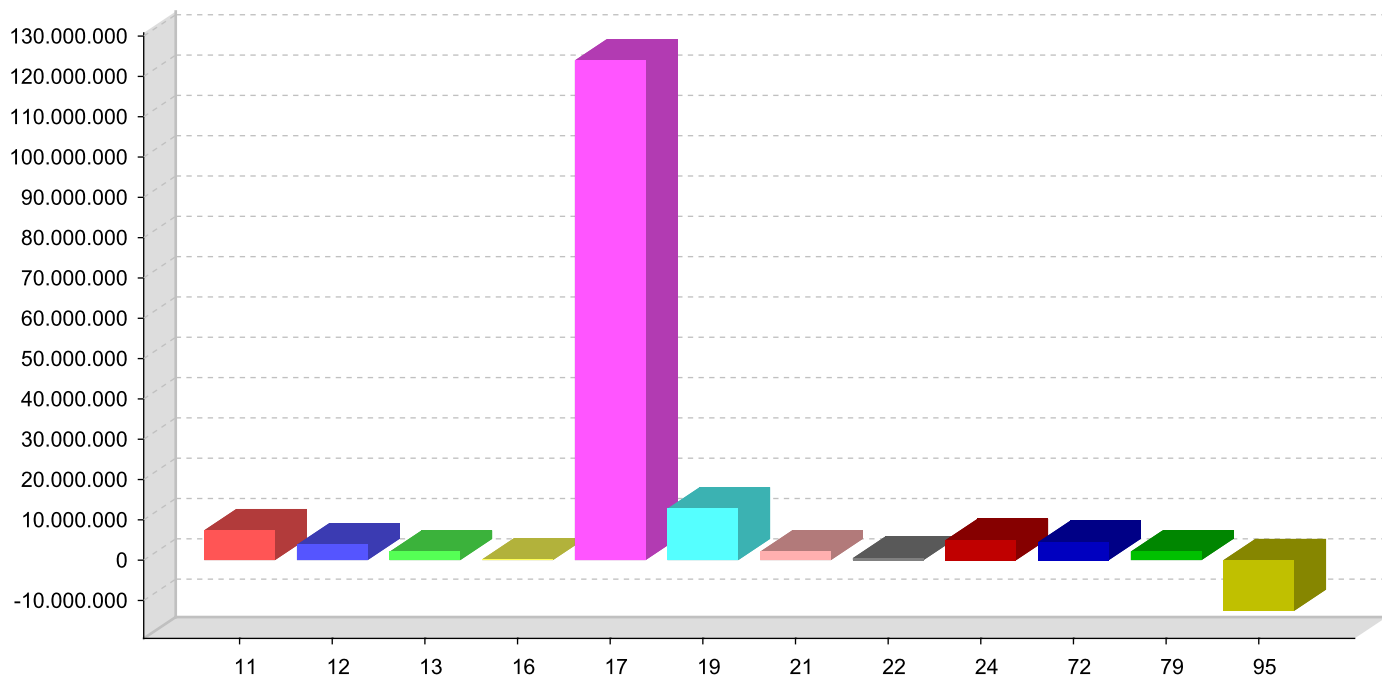

SIRLEY FONSECA AMARAL
Téc. Contábil

JULIANA OLIVEIRA SANTOS
Resp. Controle Interno

SAMUEL BARRETO NETO
Prefeito Municipal



PREFEITURA MUNICIPAL DE CORACAO DE JESUS
DEMONSTRATIVO DA PREVISÃO DA DESPESA

Orçamento Programa: 2026

DESPESA PREVISTA

31 PESSOAL E ENCARGOS SOCIAIS	72.254.000,00
32 JUROS E ENCARGOS DA DÍVIDA	898.000,00
33 OUTRAS DESPESAS CORRENTES	56.561.970,40
44 INVESTIMENTOS	15.042.364,48
45 INVERSÕES FINANCEIRAS	257.000,00
46 AMORTIZAÇÃO DA DÍVIDA	5.603.000,00
99 RESERVA CONTINGÊNCIA/RES. RPPS	1.221.665,12
TOTAL	151.838.000,00

GRÁFICO DEMONSTRATIVO

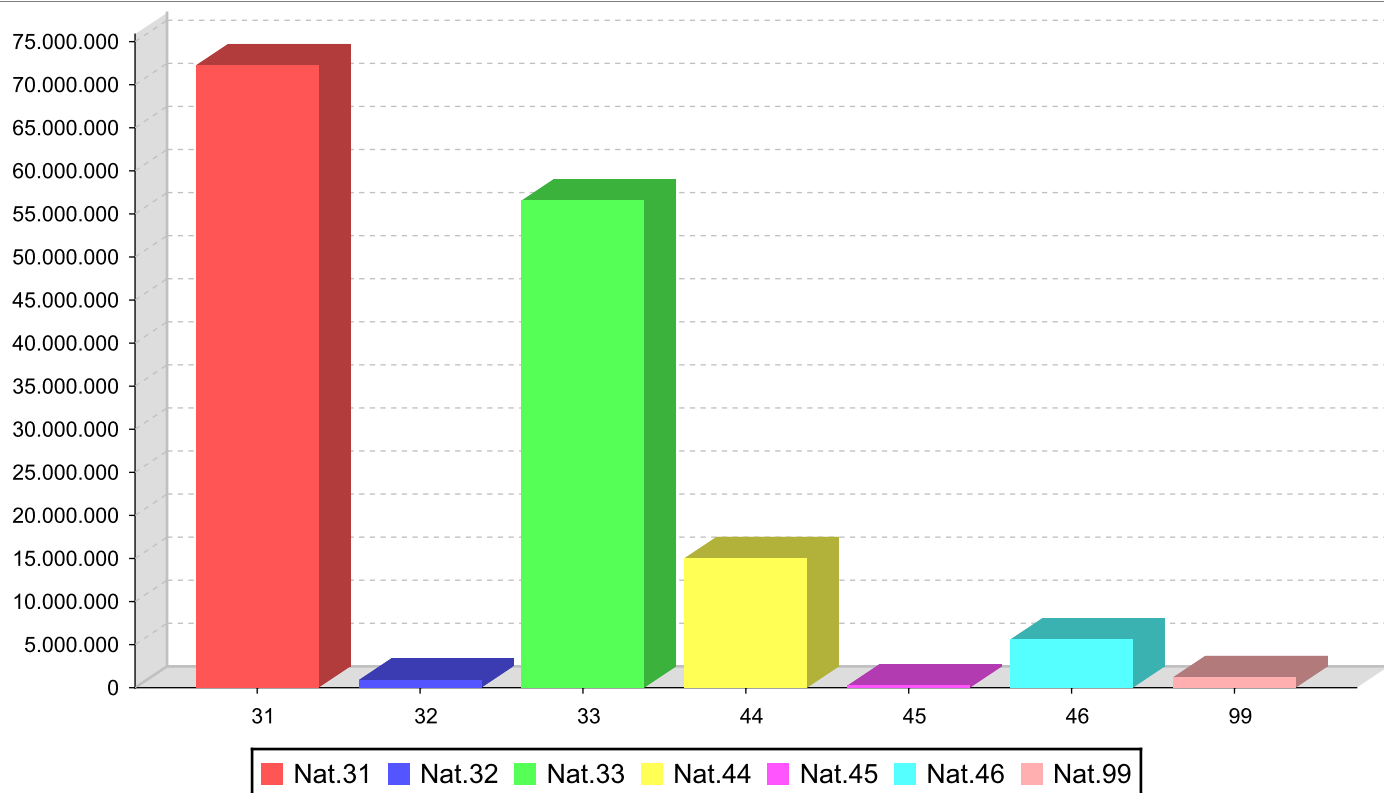

SIRLEY FONSECA AMARAL
Téc. Contábil

JULIANA OLIVEIRA SANTOS
Resp. Controle Interno

SAMUEL BARRETO NETO
Prefeito Municipal



PREFEITURA MUNICIPAL DE CORACAO DE JESUS
DEMONSTRATIVO DA PREVISÃO DA DESPESA POR ÓRGÃOS

Orçamento Programa: 2026

Despesa Prevista

Órgão	Valor (R\$)	Porcentagem (%)
1 CÂMARA MUNICIPAL	5.285.000,00	3,48 %
2 GABINETE DO PREFEITO	3.569.000,00	2,35 %
3 SEC. MUNICIPAL DE PLANEJAMENTO, GESTÃO E FINANÇAS	13.938.665,12	9,18 %
4 SEC.MUN.AGRIC.D.RURAL E M.AMBIENTE	1.997.182,24	1,32 %
5 SEC.MUN.DE OBRAS PUBLICAS	1.548.000,00	1,02 %
6 SEC.MUN.DE EDUCAÇÃO	34.457.000,00	22,69 %
7 SEC.MUN.SAÚDE SANEAM.VIG.SANITARIA	29.554.788,16	19,46 %
8 SEC.MUN.DE TRANSPORTES	7.734.000,00	5,09 %
9 SEC.MUN.DE ASSISTENCIA SOCIAL	3.800.000,00	2,50 %
10 SEC.MUN.DE CULTURA E TURISMO	4.103.197,04	2,70 %
12 SEC.MUN.DE SERVICOS URBANOS	15.760.394,08	10,38 %
13 SEC.MUN.DESPORTOS E LAZER	1.486.000,00	0,98 %
14 PREVICOR	11.000.000,00	7,24 %
15 HOSPITAL MUN. SÃO VICENTE DE PAULA	17.604.773,36	11,59 %
Total:	151.838.000,00	100,00 %

GRÁFICO DEMONSTRATIVO

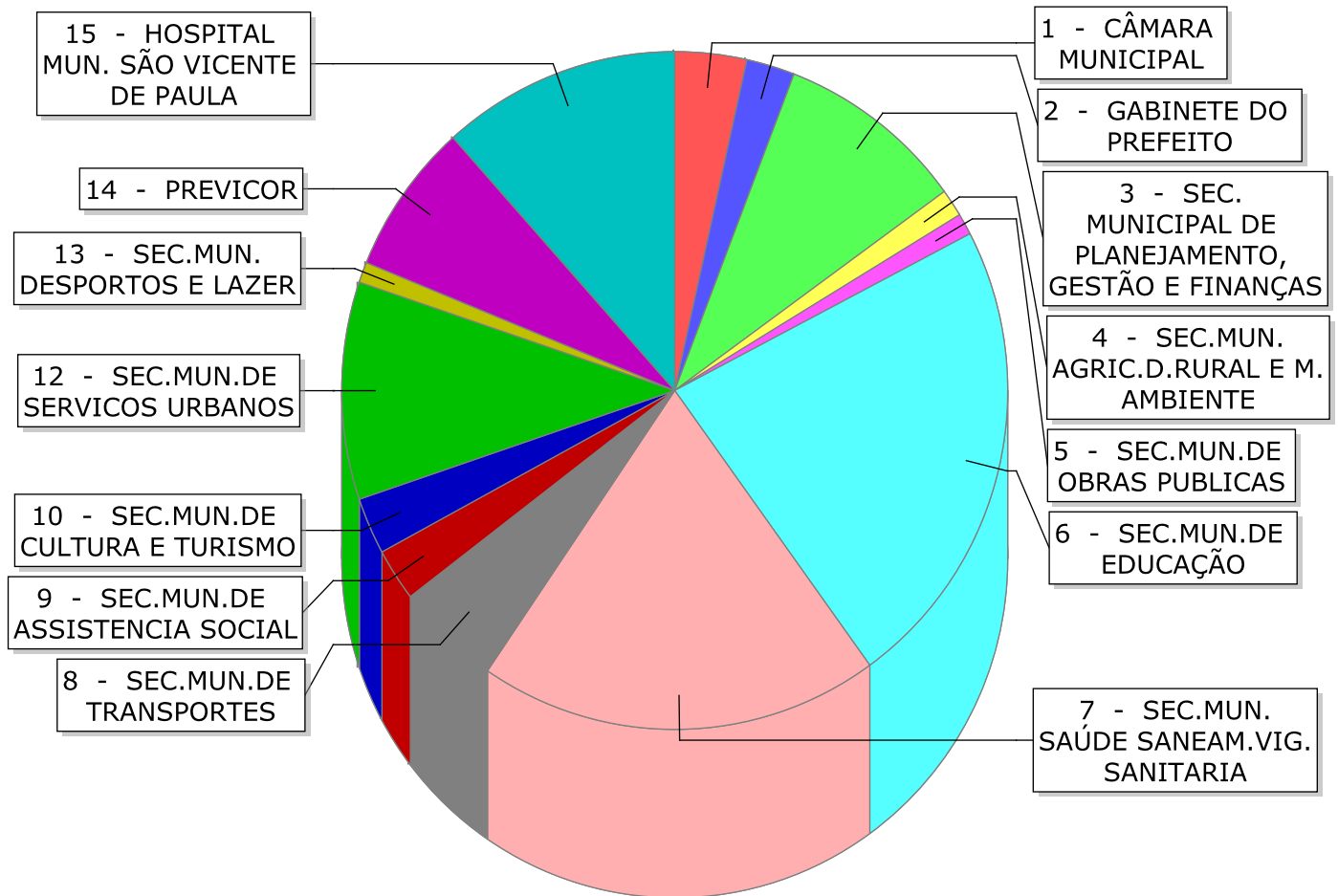

SIRLEY FONSECA AMARAL
Téc. Contábil

JULIANA OLIVEIRA SANTOS
Resp. Controle Interno

SAMUEL BARRETO NETO
Prefeito Municipal



PREFEITURA MUNICIPAL DE CORACAO DE JESUS
DEMONSTRATIVO DA PREVISÃO DOS GASTOS COM PESSOAL

Orçamento Programa: 2026

DESPESA PREVISTA

Rateio Particip. em Consórcio Pub.	92.000,00
Aposentadorias, Reserva Remunerada e Reformas	8.180.000,00
Pensões	1.483.000,00
Contratação Por Tempo Determinado	29.586.000,00
Venc. e Vant.Fixas Pes.Civil	22.050.000,00
Obrigações Patronais	4.618.000,00
Outras Desp. Var. - Pes. Civil	145.000,00
Sentenças Judiciais	1.561.000,00
Despesas de Exercícios Anteriores	13.000,00
Inden. e Restituições Trabalh.	86.000,00
Obrigações Patronais	4.440.000,00
Outras Despesas de Pessoal Decorrentes de Contratos de Terceirização	7.218.000,00
Total das Despesas Previstas	79.472.000,00

EXCLUSÕES DA DESPESA TOTAL COM PESSOAL

(-) Inativos e Pensionistas com Fonte de Custeio Própria	9.584.000,00
(-) Indenizações por Demissão e Incentivos à Demissão Voluntária e Deduções Constitucionais	2.986.000,00
(-) Despesa de Exercícios Anteriores	13.000,00
(-) Sentenças Judiciais Anteriores	1.561.000,00
Total das Exclusões	14.144.000,00

RECEITA PREVISTA

Receita Corrente Líquida – RCL	133.289.000,00
Transf. Advindas de Emendas Parlamentares (Art. 166-A, §1º; Art. 166, § 16; Art. 198, §11, da CF)	4.580.000,00
Receita Corrente Líquida Ajustada	128.709.000,00

DEMONSTRAÇÃO DOS GASTOS

APLICAÇÃO MÁXIMA 60%	77.225.400,00
Previsão de Gastos Com Pessoal 50,76 %	65.328.000,00

GRÁFICO DEMONSTRATIVO

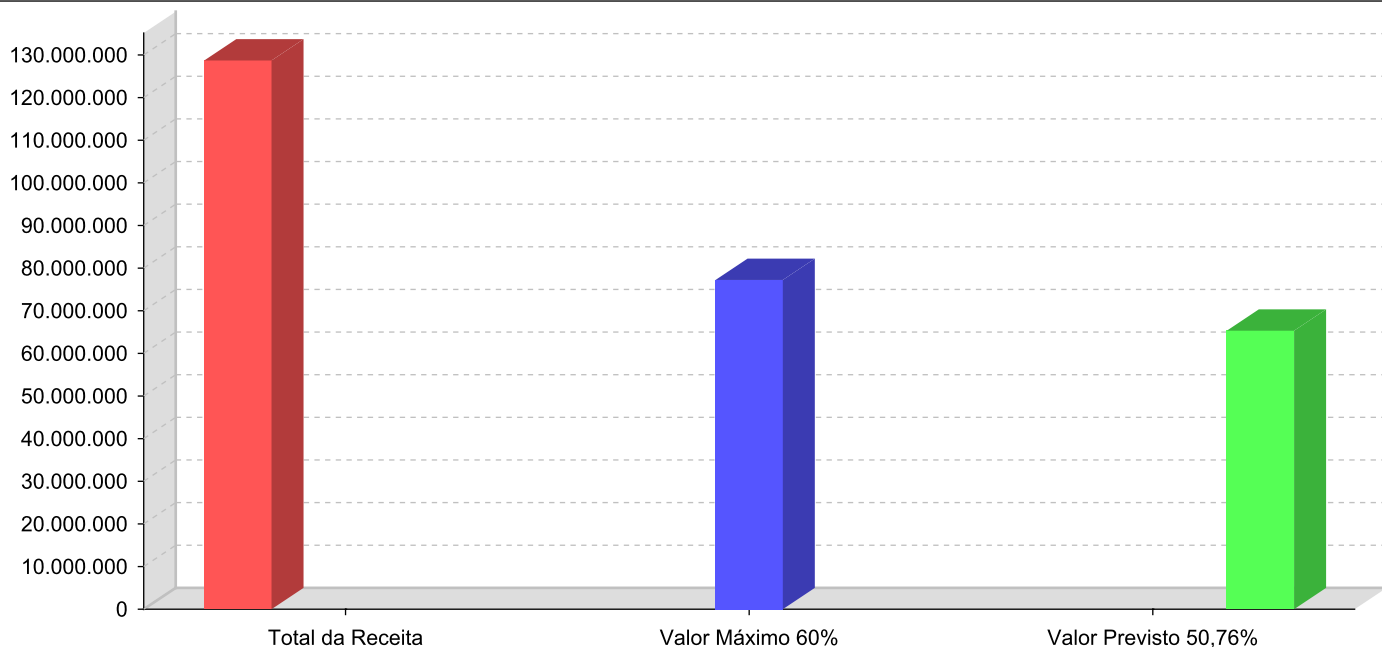

SIRLEY FONSECA AMARAL
Téc. Contábil

JULIANA OLIVEIRA SANTOS
Resp.Controle Interno

SAMUEL BARRETO NETO
Prefeito Municipal



PREFEITURA MUNICIPAL DE CORACAO DE JESUS
DEMONSTRATIVO DA PREVISÃO DE GASTOS NO ENSINO

Orçamento Programa: 2026

RECEITA PREVISTA

IMPOSTOS, TAXAS E CONTRIBUIÇÕES DE MELHORIA	6.919.000,00
TRANSFERÊNCIAS CORRENTES	67.810.000,00

DEMONSTRAÇÃO DA PREVISÃO DE GASTOS NO ENSINO

Total da Receita de Impostos e Transferências Previstas	74.729.000,00
Valor Legal Mínimo Para Aplicação no Ensino 25,00%	18.682.250,00
Aplicação Prevista na Manutenção do Ensino: 26,68 %	19.936.000,00

GRÁFICO DEMONSTRATIVO

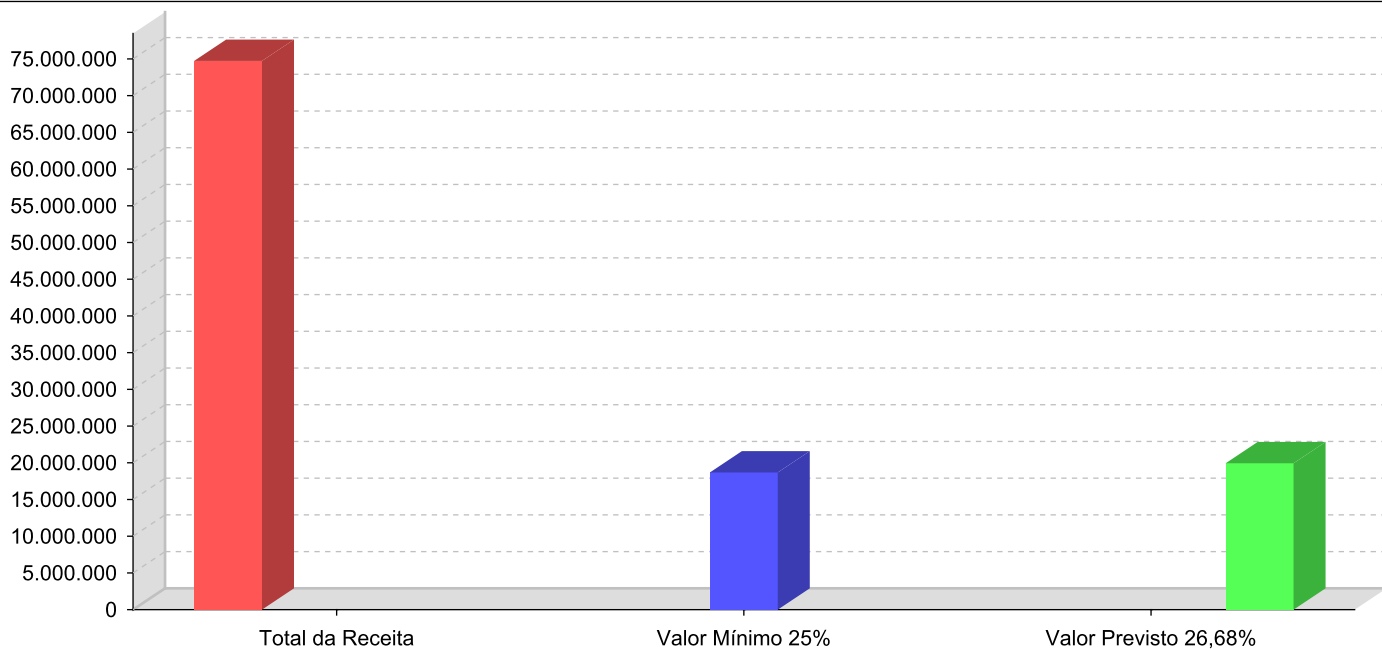

SIRLEY FONSECA AMARAL
Téc. Contábil

JULIANA OLIVEIRA SANTOS
Resp. Controle Interno

SAMUEL BARRETO NETO
Prefeito Municipal



MEMÓRIA DE CÁLCULO DA PREVISÃO DE GASTOS COM EDUCAÇÃO

Orçamento Programa: 2026

DESPESAS			
Orgao :	06	SEC.MUN.DE EDUCAÇÃO	
Unidade Orçamentária :	01	SECRETARIA DE EDUCAÇÃO	
SubUnidade Orçamentária .. :	01	SERVIÇOS ADM DA SECRETARIA	
código	Projeto/Atividade	Fonte	Valor Orçado
12.122.0015.2047	Manut. Administração do Ensino Municipal		984.000,00
31900000	APLICAÇÕES DIRETAS	1500001001	167.000,00
31910000	APLIC. DIRETA DEC. OP. ENTRE ÓRGÃOS	1500001001	5.000,00
33900000	APLICAÇÕES DIRETAS	1500001001	812.000,00
12.122.0015.3031	Equip. P/ Administração do Ensino Municipal		20.000,00
44900000	APLICAÇÕES DIRETAS	1500001001	20.000,00
12.122.0015.3032	Construção/Ampliação da Sede da Secretaria Municipal de Educação		150.000,00
44900000	APLICAÇÕES DIRETAS	1500001001	150.000,00
Total da SubUnidade:			1.154.000,00
Orgao :	06	SEC.MUN.DE EDUCAÇÃO	
Unidade Orçamentária :	01	SECRETARIA DE EDUCAÇÃO	
SubUnidade Orçamentária .. :	02	ENSINO FUNDAMENTAL	
código	Projeto/Atividade	Fonte	Valor Orçado
12.361.0016.2051	Manutenção das Atividades do Ensino Fundamental		1.884.000,00
31900000	APLICAÇÕES DIRETAS	1500001001	921.000,00
31910000	APLIC. DIRETA DEC. OP. ENTRE ÓRGÃOS	1500001001	220.000,00
33500000	TRANSF. INST. PRIV. S/FINS LUC.	1500001001	6.000,00
33900000	APLICAÇÕES DIRETAS	1500001001	737.000,00
12.361.0016.2052	Manutenção do Transporte de Estudantes		1.042.000,00
31900000	APLICAÇÕES DIRETAS	1500001001	306.000,00
31910000	APLIC. DIRETA DEC. OP. ENTRE ÓRGÃOS	1500001001	30.000,00
33900000	APLICAÇÕES DIRETAS	1500001001	706.000,00
12.361.0016.3033	Const/Ampliação Unidades Físicas do Ensino Fundamental		250.000,00
44900000	APLICAÇÕES DIRETAS	1500001001	250.000,00
12.361.0016.3034	Equipamentos Diversos para o Ensino Fundamental		20.000,00
44900000	APLICAÇÕES DIRETAS	1500001001	20.000,00
12.361.0016.3035	Aquisição de Veículos P/Transporte de Estudantes		250.000,00
44900000	APLICAÇÕES DIRETAS	1500001001	250.000,00
Total da SubUnidade:			3.446.000,00
Orgao :	06	SEC.MUN.DE EDUCAÇÃO	
Unidade Orçamentária :	01	SECRETARIA DE EDUCAÇÃO	
SubUnidade Orçamentária .. :	03	ENSINO INFANTIL	
código	Projeto/Atividade	Fonte	Valor Orçado
12.365.0019.2055	Manutenção das Atividades das Creches Municipais		1.127.000,00
31900000	APLICAÇÕES DIRETAS	1500001001	407.000,00



MEMÓRIA DE CÁLCULO DA PREVISÃO DE GASTOS COM EDUCAÇÃO

Orçamento Programa: 2026

DESPESAS			
Orgão :	06	SEC.MUN.DE EDUCAÇÃO	
Unidade Orçamentária :	01	SECRETARIA DE EDUCAÇÃO	
SubUnidade Orçamentária .. :	03	ENSINO INFANTIL	
código	Projeto/Atividade	Fonte	Valor Orçado
31910000	APLIC. DIRETA DEC. OP. ENTRE ÓRGÃOS	1500001001	15.000,00
33500000	TRANSF. INST. PRIV. S/FINS LUC.	1500001001	2.000,00
33900000	APLICAÇÕES DIRETAS	1500001001	703.000,00
12.365.0019.2056	Manutenção das Atividades do Ensino Pré Escolar		557.000,00
31900000	APLICAÇÕES DIRETAS	1500001001	307.000,00
31910000	APLIC. DIRETA DEC. OP. ENTRE ÓRGÃOS	1500001001	15.000,00
33500000	TRANSF. INST. PRIV. S/FINS LUC.	1500001001	2.000,00
33900000	APLICAÇÕES DIRETAS	1500001001	233.000,00
12.365.0019.3036	Construção/Ampliação e Aquisição de Unidades Físicas do Ensino Infantil		900.000,00
44900000	APLICAÇÕES DIRETAS	1500001001	900.000,00
12.365.0019.3037	Equipamentos Diversos P/Unidades do Ensino Infantil		170.000,00
44900000	APLICAÇÕES DIRETAS	1500001001	170.000,00
Total da SubUnidade:			2.754.000,00
Total Geral Lançado:			7.354.000,00

RECEITAS DE RETENÇÃO DO FUNDEB		
NATUREZA	DESCRIÇÃO	VALOR
951711511100	Cota-Parte do Fundo de Participação dos Municípios - Cota Mensal - Principal	8.936.000,00
951711520100	Cota-Parte do Imposto Sobre a Propriedade Territorial Rural - Principal	16.000,00
951721500100	Cota-Parte do ICMS - Principal	3.000.000,00
951721510100	Cota-Parte do IPVA - Principal	580.000,00
951721520100	Cota-Parte do IPI - Municípios - Principal	50.000,00
TOTAL:		12.582.000,00

RESUMO	
TOTAL DAS DESPESAS(A):	7.354.000,00
TOTAL DA RETENÇÃO DO FUNDEB(B):	12.582.000,00
TOTAL GERAL(A+B):	19.936.000,00

SIRLEY FONSECA AMARAL

Téc. Contábil

JULIANA OLIVEIRA SANTOS

Resp.Controle Interno

SAMUEL BARRETO NETO

Prefeito Municipal



RECEITA PREVISTA

13	RECEITA PATRIMONIAL	265.000,00
1321011104	Remuneração de Depósitos Bancários - Transf. do FUNDEB - Remun. dos prof. da Educ.	265.000,00
17	TRANSFERÊNCIAS CORRENTES	16.000.000,00
1751500100	Transferências de Recursos do FUNDEB - Principal	16.000.000,00

DEMONSTRAÇÃO DA PREVISÃO DE GASTOS NA REMUNERAÇÃO DE PROFISSIONAIS DA EDUCAÇÃO BÁSICA

Total da Receita	16.265.000,00
Valor Legal Mínimo 70,00%	11.385.500,00
Aplicação Prevista: 89,84 %	14.612.000,00

GRÁFICO DEMONSTRATIVO

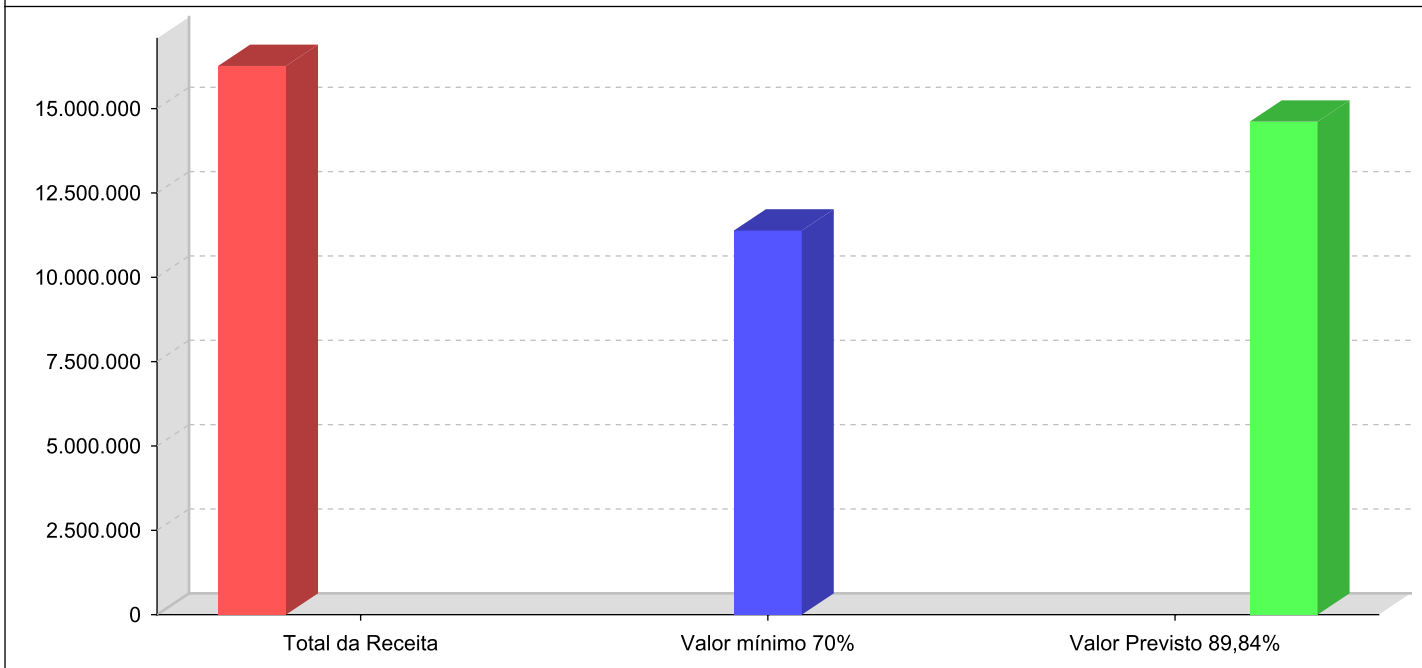

SIRLEY FONSECA AMARAL
Téc. Contábil

JULIANA OLIVEIRA SANTOS
Resp. Controle Interno

SAMUEL BARRETO NETO
Prefeito Municipal



PREFEITURA MUNICIPAL DE CORAÇÃO DE JESUS

DEMONSTRATIVO DA PREVISÃO DE GASTOS NA SAÚDE

Orçamento 2026

RECEITA PREVISTA

IMPOSTOS, TAXAS E CONTRIBUIÇÕES DE MELHORIA	6.919.000,00
TRANSFERÊNCIAS CORRENTES	62.910.000,00

DEMONSTRAÇÃO DA PREVISÃO DE GASTOS NA SAÚDE

Total da Receita de Impostos e Transferências Previstas	69.829.000,00
Valor Legal Mínimo Para Aplicação na Saúde 15,00%	10.474.350,00
Aplicação Prevista na Manutenção da Saúde: 20,61 %	14.392.364,48

GRÁFICO DEMONSTRATIVO

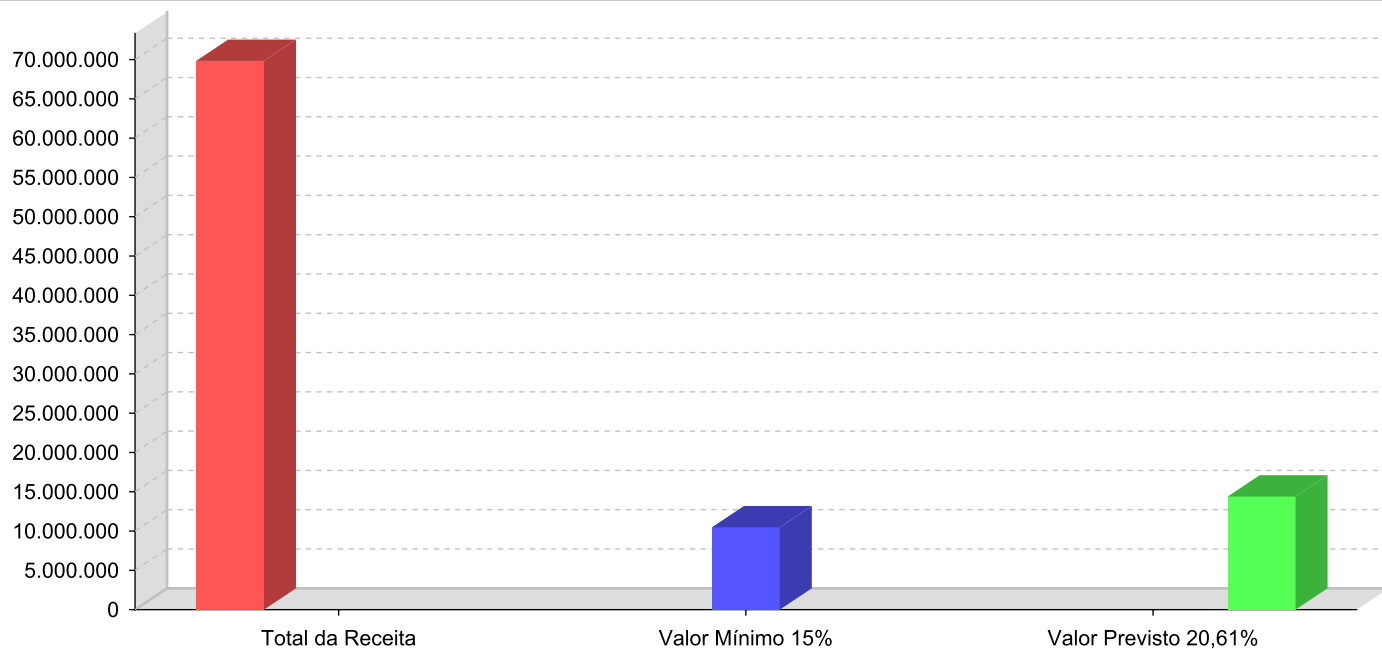

SIRLEY FONSECA AMARAL
Téc. Contábil

JULIANA OLIVEIRA SANTOS
Resp. Controle Interno

SAMUEL BARRETO NETO
Prefeito Municipal



MEMÓRIA DE CÁLCULO DA PREVISÃO DE GASTOS COM SAÚDE

Orçamento Programa: 2026

DESPESAS

Orgao :	07	SEC.MUN.SAÚDE SANEAM.VIG.SANITARIA		
Unidade Orçamentária :	01	FUNDO MUNICIPAL DE SAUDE		
SubUnidade Orçamentária .. :	01	SERVIÇO GESTÃO EM SAÚDE		
código	Projeto/Atividade	Fonte		Valor Orçado
10.122.0013.2057	Manut. Administração Secretaria Municipal de Saúde			2.434.000,00
31900000	APLICAÇÕES DIRETAS	1500001002		1.877.000,00
31910000	APLIC. DIRETA DEC. OP. ENTRE ÓRGÃOS	1500001002		275.000,00
33900000	APLICAÇÕES DIRETAS	1500001002		282.000,00
10.122.0013.3038	Equipamentos Diversos Secretaria de Saúde			10.000,00
44900000	APLICAÇÕES DIRETAS	1500001002		10.000,00
Total da SubUnidade:				2.444.000,00
Orgao :	07	SEC.MUN.SAÚDE SANEAM.VIG.SANITARIA		
Unidade Orçamentária :	01	FUNDO MUNICIPAL DE SAUDE		
SubUnidade Orçamentária .. :	02	ATENÇÃO BÁSICA EM SAÚDE		
código	Projeto/Atividade	Fonte		Valor Orçado
10.301.0010.2058	Manutenção Unidades e Serviços de Atenção Básica em Saúde - ESF			2.035.000,00
31900000	APLICAÇÕES DIRETAS	1500001002		1.401.000,00
31910000	APLIC. DIRETA DEC. OP. ENTRE ÓRGÃOS	1500001002		250.000,00
33900000	APLICAÇÕES DIRETAS	1500001002		384.000,00
10.301.0010.3039	Construção/Ampliação de Unidades de Atenção Básica em Saúde			127.000,00
44900000	APLICAÇÕES DIRETAS	1500001002		127.000,00
10.301.0010.3040	Equipamentos P/Unidades de Atenção Básica em Saúde			19.000,00
44900000	APLICAÇÕES DIRETAS	1500001002		19.000,00
10.301.0010.7006	Instalação Cobertura Metálica PSF Distrito Luiz Pires de Minas			92.197,04
44900000	APLICAÇÕES DIRETAS	1500001002		92.197,04
10.301.0010.7009	Aquisição Veículo PSF Distrito de Brejinho			92.197,04
44900000	APLICAÇÕES DIRETAS	1500001002		92.197,04
10.301.0010.7015	Instalação Grades de Proteção PSF do Distrito de Alvação			22.197,04
44900000	APLICAÇÕES DIRETAS	1500001002		22.197,04
Total da SubUnidade:				2.387.591,12
Orgao :	07	SEC.MUN.SAÚDE SANEAM.VIG.SANITARIA		
Unidade Orçamentária :	01	FUNDO MUNICIPAL DE SAUDE		
SubUnidade Orçamentária .. :	03	SERV MEDIA E ALTA COMPLEXIDADE		
código	Projeto/Atividade	Fonte		Valor Orçado
10.302.0011.2059	Manutenção do Atendimento de Média e Alta Complexidade			534.000,00
31900000	APLICAÇÕES DIRETAS	1500001002		221.000,00
31910000	APLIC. DIRETA DEC. OP. ENTRE ÓRGÃOS	1500001002		10.000,00
33500000	TRANSF. INST. PRIV. S/FINS LUC.	1500001002		5.000,00
33700000	TRANSF. INST. MULTIGOV. NAC.	1500001002		10.000,00



MEMÓRIA DE CÁLCULO DA PREVISÃO DE GASTOS COM SAÚDE

Orçamento Programa: 2026

DESPESAS			
33900000	APLICAÇÕES DIRETAS	1500001002	288.000,00
10.302.0011.2060	Participação Consorcio Intermunicipal de Saúde		236.000,00
31710000	TRANSFER. A CONS. PÚBLICOS	1500001002	44.000,00
33710000	TRANSF. A CONSÓRCIOS PÚBLICOS	1500001002	42.000,00
33930000	APLICAÇÕES DIRETAS	1500001002	150.000,00
10.302.0011.2061	Despesa Auxílios em viagens p/ tratamento de saúde - TFD		160.000,00
33900000	APLICAÇÕES DIRETAS	1500001002	160.000,00
10.302.0011.2062	Manutenção do Transporte de Doentes		712.000,00
31900000	APLICAÇÕES DIRETAS	1500001002	401.000,00
31910000	APLIC. DIRETA DEC. OP. ENTRE ÓRGÃOS	1500001002	75.000,00
33900000	APLICAÇÕES DIRETAS	1500001002	236.000,00
10.302.0011.3042	Participação Consorcio Intermunicipal de Saúde		2.000,00
44710000	TRANSFERENCIAS A CONS. PÚBLICOS	1500001002	2.000,00
10.302.0011.3043	Const/Ampliação Rede Física Média e Alta Complexidade em Saúde		50.000,00
44900000	APLICAÇÕES DIRETAS	1500001002	50.000,00
10.302.0011.3044	Equipamentos Diversos Media e Alta Complexidade em Saúde		10.000,00
44900000	APLICAÇÕES DIRETAS	1500001002	10.000,00
10.302.0011.6002	Realização Exames MAC		50.000,00
33900000	APLICAÇÕES DIRETAS	1500001002	50.000,00
10.302.0011.6019	Realização Serviços MAC		60.000,00
33900000	APLICAÇÕES DIRETAS	1500001002	60.000,00
10.302.0011.6022	Realização Exames MAC		50.000,00
33900000	APLICAÇÕES DIRETAS	1500001002	50.000,00
10.302.0011.6026	Realização Exames MAC		60.000,00
33900000	APLICAÇÕES DIRETAS	1500001002	60.000,00
Total da SubUnidade:			1.924.000,00
Orgao :	07	SEC.MUN.SAÚDE SANEAM.VIG.SANITARIA	
Unidade Orçamentária :	01	FUNDO MUNICIPAL DE SAUDE	
SubUnidade Orçamentária .. :	04	SER. VIGILANCIA EM SAÚDE	
código	Projeto/Atividade	Fonte	Valor Orçado
10.304.0012.3045	Construção e Ampliação de Unidades Vigilância em Saúde		50.000,00
44900000	APLICAÇÕES DIRETAS	1500001002	50.000,00
10.304.0012.3046	Aquisição de Equipamentos para a Vigilância em Saúde		5.000,00
44900000	APLICAÇÕES DIRETAS	1500001002	5.000,00
10.305.0012.2063	Manut. Atividades Vigilância em Saúde		424.000,00
31900000	APLICAÇÕES DIRETAS	1500001002	260.000,00
31910000	APLIC. DIRETA DEC. OP. ENTRE ÓRGÃOS	1500001002	20.000,00
33900000	APLICAÇÕES DIRETAS	1500001002	144.000,00
Total da SubUnidade:			479.000,00



MEMÓRIA DE CÁLCULO DA PREVISÃO DE GASTOS COM SAÚDE

Orçamento Programa: 2026

DESPESAS

Orgao : 07 SEC.MUN.SAÚDE SANEAM.VIG.SANITARIA**Unidade Orçamentária :** 01 FUNDO MUNICIPAL DE SAUDE**SubUnidade Orçamentária .. :** 05 SERV ASSISTÊNCIA FARMACEUTICA

código	Projeto/Atividade	Fonte	Valor Orçado
10.303.0014.2064	Manutenção das Atividades da Farmacia Basica		36.000,00
33300000	TRANSF. AO ESTADO E DIST. FED.	1500001002	2.000,00
33900000	APLICAÇÕES DIRETAS	1500001002	34.000,00
10.303.0014.2065	Cumprimento de Mandado Judicial na Área da Saúde		170.000,00
33900000	APLICAÇÕES DIRETAS	1500001002	170.000,00
10.303.0014.3047	Investimento P/Unidade da Farmacia Básica		20.000,00
44900000	APLICAÇÕES DIRETAS	1500001002	20.000,00
10.303.0014.3048	Aquisição de Equipamentos para a Farmácia Basica		60.000,00
44900000	APLICAÇÕES DIRETAS	1500001002	60.000,00
Total da SubUnidade:			286.000,00

Orgao : 15 HOSPITAL MUN. SÃO VICENTE DE PAULA**Unidade Orçamentária :** 01 HOSPITAL MUN. SÃO VICENTE DE PAULA**SubUnidade Orçamentária .. :** 01 HOSPITAL SÃO VICENTE DE PAULA

código	Projeto/Atividade	Fonte	Valor Orçado
10.122.0000.2116	Pagamento de Despesa de Exercício Anterior		26.000,00
31900000	APLICAÇÕES DIRETAS	1500001002	6.000,00
33900000	APLICAÇÕES DIRETAS	1500001002	20.000,00
10.122.0002.2117	Manut. das Ativ. da Secret. Adminst. do Hospital		857.000,00
31900000	APLICAÇÕES DIRETAS	1500001002	208.000,00
33900000	APLICAÇÕES DIRETAS	1500001002	649.000,00
10.122.0002.2118	Treinamento e Aperf. de Pessoal do Hospital		8.000,00
33900000	APLICAÇÕES DIRETAS	1500001002	8.000,00
10.122.0002.2119	Manut. de Contribuições a Fed. e Conselhos		2.000,00
33900000	APLICAÇÕES DIRETAS	1500001002	2.000,00
10.122.0002.2120	Manut. Ativ. do Órgão Cent. de Controle Interno		15.000,00
31900000	APLICAÇÕES DIRETAS	1500001002	9.000,00
33900000	APLICAÇÕES DIRETAS	1500001002	6.000,00
10.122.0002.3095	Equipamentos Div. P/Secretaria Adm. Hospital		7.000,00
44900000	APLICAÇÕES DIRETAS	1500001002	7.000,00
10.122.0002.3096	Equip. Div. P/ Orgão Cent. de Controle Interno		2.000,00
44900000	APLICAÇÕES DIRETAS	1500001002	2.000,00
10.272.0002.2121	Manut. das Obrig. Previd. Sociais RGPS-INSS		29.000,00
31900000	APLICAÇÕES DIRETAS	1500001002	29.000,00
10.272.0002.2122	Obrig. Sociais Servidor Reg. Estatutário		7.000,00
31910000	APLIC. DIRETA DEC. OP. ENTRE ÓRGÃOS	1500001002	7.000,00



MEMÓRIA DE CÁLCULO DA PREVISÃO DE GASTOS COM SAÚDE

Orçamento Programa: 2026

DESPESAS			
10.302.0011.2123	Manut. Ativ. C/Atend. e Internações do Hospital		5.079.000,00
31900000	APLICAÇÕES DIRETAS	1500001002	802.000,00
33900000	APLICAÇÕES DIRETAS	1500001002	4.277.000,00
10.302.0011.3097	Obras e Melhoramentos para o Hospital		70.000,00
44900000	APLICAÇÕES DIRETAS	1500001002	70.000,00
10.302.0011.3098	Aquisição de Equipamentos para o Hospital Municipal		160.000,00
44900000	APLICAÇÕES DIRETAS	1500001002	160.000,00
10.302.0011.6005	Manutenção Hospital Municipal São Vicente de Paulo		92.197,04
33900000	APLICAÇÕES DIRETAS	1500001002	92.197,04
10.302.0011.6008	Manutenção Hospital Municipal São Vicente de Paulo		92.197,04
33900000	APLICAÇÕES DIRETAS	1500001002	92.197,04
10.302.0011.6011	Manutenção Hospital Municipal São Vicente de Paulo		92.197,04
33900000	APLICAÇÕES DIRETAS	1500001002	92.197,04
10.302.0011.6014	Manutenção Hospital Municipal São Vicente de Paula		60.000,00
33900000	APLICAÇÕES DIRETAS	1500001002	60.000,00
10.302.0011.7014	Instalação Sistema Energia Solar Hospital Mun. São Vicente de Paulo		273.182,24
44900000	APLICAÇÕES DIRETAS	1500001002	273.182,24
Total da SubUnidade:			6.871.773,36
Total Geral Lançado:			14.392.364,48

SIRLEY FONSECA AMARAL

Téc. Contábil

JULIANA OLIVEIRA SANTOS

Resp. Controle Interno

SAMUEL BARRETO NETO

Prefeito Municipal



ANEXO 01 - DEMONSTRATIVO DA RECEITA E DESPESA SEGUNDO AS CATEGORIAS ECONÔMICAS

Orçamento Programa: 2026

RECEITA		DESPESA	
RECEITAS CORRENTES	156.851.000,00	DESPESAS CORRENTES	129.751.167,44
IMPOSTOS, TAXAS E CONTRIBUIÇÕES DE MELHORIA	7.400.000,00	PESSOAL E ENCARGOS SOCIAIS	72.254.000,00
CONTRIBUIÇÕES	8.302.996,00	JUROS E ENCARGOS DA DÍVIDA	898.000,00
RECEITA PATRIMONIAL	2.082.000,00	OUTRAS DESPESAS CORRENTES	56.599.167,44
RECEITA DE SERVIÇOS	202.000,00		0,00
TRANSFERÊNCIAS CORRENTES	123.969.000,00		0,00
OUTRAS RECEITAS CORRENTES	14.895.004,00		0,00
DEDUÇÕES DA RECEITA	-12.582.000,00		0,00
Total Parcial	144.269.000,00	Total Parcial	129.751.167,44
Déficit	0,00	Superávit	14.517.832,56
Total	144.269.000,00	Total	144.269.000,00
Superávit do Orçamento Corrente	14.517.832,56	Déficit do Orçamento Corrente	0,00
RECEITAS DE CAPITAL	7.569.000,00	DESPESAS DE CAPITAL	20.865.167,44
OPERAÇÕES DE CRÉDITO	2.100.000,00	INVESTIMENTOS	15.005.167,44
ALIENAÇÃO DE BENS	499.000,00	INVERSÕES FINANCEIRAS	257.000,00
TRANSFERÊNCIAS DE CAPITAL	4.970.000,00	AMORTIZAÇÃO DA DÍVIDA	5.603.000,00
Total Parcial	7.569.000,00	Total Parcial	20.865.167,44
Déficit	13.296.167,44	Superávit	0,00
Total	20.865.167,44	Total	20.865.167,44
RECEITAS CORRENTES	156.851.000,00	DESPESAS CORRENTES	129.751.167,44
RECEITAS DE CAPITAL	7.569.000,00	DESPESAS DE CAPITAL	20.865.167,44
DEDUÇÕES DA RECEITA	-12.582.000,00	RESERVA CONTINGÊNCIA/RES. RPPS	1.221.665,12
Total	151.838.000,00	Total	151.838.000,00

SIRLEY FONSECA AMARAL
Téc. Contábil

JULIANA OLIVEIRA SANTOS
Resp. Controle Interno

SAMUEL BARRETO NETO
Prefeito Municipal



PREFEITURA MUNICIPAL DE CORAÇÃO DE JESUS
ADENDO III A PORTARIA SOF Nº 08 DE 04/02/85

Página 1

RECEITA

Orçamento Programa: 2026

Código	Especificação	Desdobramento	Fonte	Categoria Econômica
100000000	RECEITAS CORRENTES			150.256.000,00
110000000	IMPOSTOS, TAXAS E CONTRIBUIÇÕES DE MELHORIA			7.400.000,00
111000000	IMPOSTOS			6.919.000,00
111200000	IMPOSTOS SOBRE O PATRIMÔNIO			1.044.000,00
111250000	IMPOSTO SOBRE A PROPRIEDADE PREDIAL E TERRITORIAL URBANA		651.000,00	
1112500100	Imposto sobre a Propriedade Predial e Territorial Urbana - Principal	500.000,00		
1112500200	Imposto sobre a Propriedade Predial e Territorial Urbana - Multas e Juros	11.000,00		
1112500300	Imposto sobre a Propriedade Predial e Territorial Urbana - Dívida Ativa	108.000,00		
1112500400	Imposto sobre a Propriedade Predial e Territorial Urbana - Dívida Ativa Multas e Juros	32.000,00		
1112530000	IMPOSTOS SOBRE TRANSMISSÃO INTER VIVOS DE BENS IMÓVEIS E DE DIREITOS REAIS SOBRE	393.000,00		
1112530100	Imp. S/ Transmissão Inter Vivos de Bens Imóveis e de Direitos Reais sobre Imóveis-Principal	350.000,00		
1112530200	Imp. S/ Transmissão Inter Vivos de Bens Imóveis e de Direitos Reais sobre Imóveis-Multas e Juros	11.000,00		
1112530300	Imp. S/Transmissão Inter Vivos de Bens Imóveis e de Direitos Reais sobre Imóveis-Dívida Ativa	16.000,00		
1112530400	Imp. S/Transmissão Inter Vivos de Bens Imóveis e Direitos Reais sobre Imóveis-Dívida Ativa M. J.	16.000,00		
1113000000	IMPOSTOS SOBRE A RENDA E PROVENTOS DE QUALQUER NATUREZA			1.800.000,00
1113030000	IMPOSTO SOBRE A RENDA - RETIDO NA FONTE	1.800.000,00		
1113031100	Imposto sobre a Renda - Retido na Fonte - Trabalho - Principal	1.000.000,00		
1113034100	Imposto sobre a Renda - Retido na Fonte - Outros Rendimentos - Principal	800.000,00		
1114000000	IMPOSTOS SOBRE A PRODUÇÃO E CIRCULAÇÃO DE MERCADORIAS E SERVIÇOS			4.075.000,00
1114510000	IMPOSTOS SOBRE SERVIÇOS	4.075.000,00		
1114511100	Imposto sobre Serviços de Qualquer Natureza - ISSQN - Principal	4.000.000,00		
1114511200	Imposto sobre Serviços de Qualquer Natureza - ISSQN - Multas e Juros	11.000,00		
1114511300	Imposto sobre Serviços de Qualquer Natureza - ISSQN - Dívida Ativa	53.000,00		
1114511400	Imposto sobre Serviços de Qualquer Natureza - ISSQN - Dívida Ativa M. J.	11.000,00		
1120000000	TAXAS			466.000,00
1121000000	TAXAS PELO EXERCÍCIO DO PODER DE POLÍCIA			309.000,00
1121010000	TAXAS DE INSPEÇÃO, CONTROLE E FISCALIZAÇÃO	296.000,00		
1121010100	TAXAS DE INSPEÇÃO, CONTROLE E FISCALIZAÇÃO PRINCIPAL	250.000,00		
1121010101	Taxas De Inspeção, Controle E Fiscalização - Recursos Não Vinculados	250.000,00		
1121010200	TAXAS DE INSPEÇÃO, CONTROLE E FISCALIZAÇÃO - MULTAS E JUROS	3.000,00		
1121010201	Taxas De Inspeção, Controle E Fiscalização - Recursos Não Vinculados - Multas e Juros	3.000,00		
1121010300	TAXAS DE INSPEÇÃO, CONTROLE E FISCALIZAÇÃO - DIVIDA ATIVA	32.000,00		
1121010301	Taxas De Inspeção, Controle E Fiscalização - Recursos Não Vinculados - Divida Ativa	32.000,00		
1121010400	TAXAS DE INSPEÇÃO, CONTROLE E FISCALIZAÇÃO - MULTAS E JUROS DIVIDA ATIVA	11.000,00		



PREFEITURA MUNICIPAL DE CORACAO DE JESUS
ADENDO III A PORTARIA SOF Nº 08 DE 04/02/85

Página 2

Orçamento Programa: 2026

RECEITA

Código	Especificação	Desdobramento	Fonte	Categoria Econômica
1121010401	Taxas De Inspeção, Controle E Fiscalização - Recursos Não Vinculados - Multas e Juros Divida Ativa	11.000,00		
1121040000	TAXA DE CONTROLE E FISCALIZAÇÃO AMBIENTAL	8.000,00		
1121040100	TAXA DE CONTROLE E FISCALIZAÇÃO AMBIENTAL - PRINCIPAL	5.000,00		
1121040101	Taxa de Controle e Fiscalização Ambiental - Recurso Não Vinculado	5.000,00		
1121040200	TAXA DE CONTROLE E FISCALIZAÇÃO AMBIENTAL - MULTAS E JUROS	1.000,00		
1121040201	Taxa de Controle e Fiscalização Ambiental - Rec. Não Vinculados - Multas e Juros	1.000,00		
1121040300	TAXA DE CONTROLE E FISCALIZAÇÃO AMBIENTAL - DIVIDA ATIVA	1.000,00		
1121040301	Taxa de Controle e Fiscalização Ambiental - Rec. Não Vinculados - Divida Ativa	1.000,00		
1121040400	TAXA DE CONTROLE E FISCALIZAÇÃO AMBIENTAL - DIVIDA ATIVA MULTAS E JUROS	1.000,00		
1121040401	Taxa de Controle e Fiscalização Ambiental - Rec. Não Vinculado- Multas e Juros - Divida Ativa	1.000,00		
1121500000	TAXA DE FISCALIZAÇÃO DE VIGILÂNCIA SANITÁRIA		5.000,00	
1121500100	TAXA DE FISCALIZAÇÃO DE VIGILÂNCIA SANITÁRIA - PRINCIPAL	5.000,00		
1121500101	Taxa de Fiscalização de Vigilância Sanitária - Recurso Não Vinculado	5.000,00		
1122000000	TAXAS PELA PRESTAÇÃO DE SERVIÇOS			157.000,00
1122010000	TAXAS PELA PRESTAÇÃO DE SERVIÇOS EM GERAL	157.000,00		
1122010100	TAXAS PELA PRESTAÇÃO DE SERVIÇOS EM GERAL - PRINCIPAL	150.000,00		
1122010101	Taxas pela Prestação de Serviços em Geral - Recurso Não Vinculado	150.000,00		
1122010200	TAXAS PELA PRESTAÇÃO DE SERVIÇOS EM GERAL - MULTAS E JUROS	5.000,00		
1122010201	Taxas pela Prestação de Serviços em Geral - Recurso Não Vinculado - Multas e Juros	5.000,00		
1122010300	TAXAS PELA PRESTAÇÃO DE SERVIÇOS EM GERAL - DIVIDA ATIVA	1.000,00		
1122010301	Taxas pela Prestação de Serviços em Geral - Recurso Não Vinculado - Divida Ativa	1.000,00		
1122010400	TAXAS PELA PRESTAÇÃO DE SERVIÇOS EM GERAL - DIVIDA ATIVA MULTAS E JUROS	1.000,00		
1122010401	Taxas pela Prestação de Serviços em Geral - Recurso Não Vinculado- Divida Ativa- Multas e Juros	1.000,00		
1130000000	CONTRIBUIÇÃO DE MELHORIA			15.000,00
1131000000	CONTRIBUIÇÃO DE MELHORIA			15.000,00
1131990000	OUTRAS CONTRIBUIÇÕES DE MELHORIA	15.000,00		
1131990100	OUTRAS CONTRIBUIÇÕES DE MELHORIA - PRINCIPAL	15.000,00		
1131990101	Outras Contribuições de Melhoria - Recurso Não Vinculado	15.000,00		
1200000000	CONTRIBUIÇÕES			3.829.260,00
1210000000	CONTRIBUIÇÕES SOCIAIS			1.774.260,00
1215000000	CONTRIBUIÇÕES PARA REGIMES PRÓPRIOS DE PREVIDÊNCIA E SISTEMA DE PROTEÇÃO SOCIAL			1.774.260,00
1215010000	CONTRIBUIÇÃO DO SERVIDOR CIVIL	1.761.760,00		
1215011100	CONTRIBUIÇÃO DO SERVIDOR CIVIL ATIVO	1.723.760,00		
1215011101	Contribuição do Servidor Civil Ativo - Poder Executivo - Plano Previdenciário	1.660.900,00		



PREFEITURA MUNICIPAL DE CORAÇÃO DE JESUS
ADENDO III A PORTARIA SOF Nº 08 DE 04/02/85

Página 3

RECEITA

Orçamento Programa: 2026

Código	Especificação	Desdobramento	Fonte	Categoria Econômica
1215011102	Contribuição do Servidor Civil Ativo - Poder Legislativo - Plano Previdenciário	23.760,00		
1215011105	Contribuição do Servidor Civil Ativo - Taxa Administrativa	39.100,00		
1215012101	Contribuição do Servidor Civil Inativo - Poder Executivo - Plano Previdenciário	5.135,20		
1215012105	Contribuição do Servidor Civil Inativo - Taxa Administrativa	464,80		
1215013101	Contribuição do Servidor Civil - Pensionistas - Poder Executivo - Plano Previdenciário	4.034,80		
1215013105	Contribuição do Servidor Civil - Pensionistas - Taxa Administrativa	365,20		
1215014101	Contribuição Oriunda Sentenças Judiciais - Serv Civil Ativo -Poder Executivo - Plano Previdenciário	11.004,00		
1215014105	Contribuição Oriunda Sentenças Judiciais - Serv Civil Ativo - Taxa Administrativa	996,00		
1215015101	Contribuição Oriunda Sentenças Judiciais - Serv Civil Inativo - Poder Executivo-Plano Previdenciário	14.672,00		
1215015105	Contribuição Oriunda Sentenças Judiciais - Serv Civil Inativo - Taxa Administrativa	1.328,00		
1215020000	CONTRIBUIÇÃO PATRONAL - SERVIDOR CIVIL	12.500,00		
1215021100	CONTRIBUIÇÃO PATRONAL - SERVIDOR CIVIL ATIVO - PRINCIPAL	12.500,00		
1215021101	Contribuição Patronal - Servidor Civil Ativo - Servidor Cedido - Plano Previdenciário	12.500,00		
1240000000	CONTRIBUIÇÃO PARA O CUSTEIO DO SERVIÇO DE ILUMINAÇÃO PÚBLICA			2.055.000,00
1241000000	CONTRIBUIÇÃO PARA O CUSTEIO DO SERVIÇO DE ILUMINAÇÃO PÚBLICA			2.055.000,00
1241500000	CONTRIBUIÇÃO PARA O CUSTEIO DO SERVIÇO DE ILUMINAÇÃO PÚBLICA		2.055.000,00	
1241500101	Contribuição para o Custeio do Serviço de Iluminação Pública - Recursos Não Vinculados	600.000,00		
1241500102	Contribuição para o Custeio do Serviço de Iluminação Pública - COSIP	1.450.000,00		
1241500200	Contribuição para o Custeio do Serviço de Iluminação Pública - Multas e Juros	5.000,00		
1300000000	RECEITA PATRIMONIAL			2.082.000,00
1310000000	EXPLORAÇÃO DO PATRIMÔNIO IMOBILIÁRIO DO ESTADO			23.000,00
1311000000	EXPLORAÇÃO DO PATRIMÔNIO IMOBILIÁRIO DO ESTADO			23.000,00
1311010000	ALUGUÉIS, ARRENDAMENTOS, FOROS, LAUDÊMIOS, TARIFAS DE OCUPAÇÃO	19.000,00		
1311011100	Aluguéis e Arrendamentos - Recursos Não Vinculados	16.000,00		
1311011200	Aluguéis e Arrendamentos - Multas e Juros	1.000,00		
1311011300	Aluguéis e Arrendamentos - Dívida Ativa	1.000,00		
1311011400	Aluguéis e Arrendamentos - Dívida Ativa - Multas e Juros	1.000,00		
1311020000	CONCESSÃO, PERMISSÃO, AUTORIZAÇÃO OU CESSÃO DO DIREITO DE USO DE BENS IMÓVEIS	2.000,00		
1311020100	Concessão, Permissão, Autorização ou Cessão do Direito de Uso de Bens Imóveis Públicos - Principal	2.000,00		
1311990000	OUTRAS RECEITAS IMOBILIÁRIAS	2.000,00		
1311990100	Outras Receitas Imobiliárias - Principal	2.000,00		
1320000000	VALORES MOBILIÁRIOS			2.028.000,00
1321000000	JUROS E CORREÇÕES MONETÁRIAS			2.028.000,00
1321010000	REMUNERAÇÃO DE DEPÓSITOS BANCÁRIOS	2.006.000,00		



PREFEITURA MUNICIPAL DE CORACAO DE JESUS
ADENDO III A PORTARIA SOF Nº 08 DE 04/02/85

Página 4

RECEITA

Orçamento Programa: 2026

Código	Especificação	Desdobramento	Fonte	Categoria Econômica
1321011100	REMUNERAÇÃO DE DEPÓSITOS BANCÁRIOS - PRINCIPAL	1.983.000,00		
1321011101	Remuneração de Depósitos Bancários - Rec. Não Vinculados de Impostos	346.000,00		
1321011102	Remuneração de Depósitos Bancários - Outros Recursos não Vinculados	32.000,00		
1321011104	Remuneração de Depósitos Bancários - Transf. do FUNDEB - Remun. dos prof. da Educ. Bás. Efet. Exerc.	265.000,00		
1321011111	Remuneração de Depósitos Bancários - Transf. de Rec. do FNDE Ref. ao PDDE	1.000,00		
1321011112	Remuneração de Depósitos Bancários - Transf. de Rec. do FNDE Ref. ao PNAE	5.000,00		
1321011113	Remuneração de Depósitos Bancários - Transf. de Rec. do FNDE Ref. ao (PNATE)	16.000,00		
1321011114	Remuneração de Depósitos Bancários - Outras Transf. de Rec. do FNDE	20.000,00		
1321011122	Remuneração de Depósitos Bancários - Transf. Rec. para o PTE	50.000,00		
1321011124	Remuneração de Depósitos Bancários – Tran. Rec. SUS Prov. Gov.Fed.-Bloco Man. Ações Serv. Púb. Saúde	302.000,00		
1321011125	Remuneração de Depósitos Bancários – Tran. Rec. SUS Prov. Gov.Fed.-Bloco Est. Rede Serv. Púb. Saúde	80.000,00		
1321011129	Remuneração de Depósitos Bancários - Transf. Fundo a Fundo de Rec. do SUS Prov. do Governo Estadual	619.000,00		
1321011137	Remuneração de Depósitos Bancários - Outros Recursos Vinculados à Saúde	5.000,00		
1321011139	Remuneração de Depósitos Bancários - Transf. de Rec. do Fundo Nacional de Assistência Social - FNAS	25.000,00		
1321011140	Remuneração de Depósitos Bancários - Transf. de Recursos dos Fundos Estaduais de Assistência Social	30.000,00		
1321011149	Remuneração de Depósitos Bancários - Transf. da União Ref. a Royalties do Petróleo e Gás Natural	6.000,00		
1321011152	Remuneração de Depósitos Bancários - Transf. da União – inciso I do art. 5º da LC 173/2020	1.000,00		
1321011153	Remuneração de Depósitos Bancários - Transf. da União Ref. à Comp. Financeira de Recursos Minerais	1.000,00		
1321011156	Remuneração de Depósitos Bancários – Tr Esp Est-Acordo Jud Rep Imp Socioec Amb Romp. Barr Brumadinho	5.000,00		
1321011163	Remuneração de Depósitos Bancários - Out Vin Tr-Tr Rec P/Apl Ações Emer Ap Set Cult(Lei Aldir Blanc)	5.000,00		
1321011164	Remuneração de Depósitos Bancários - Rec. da Contribuição de Intervenção no Domínio Econômico - CIDE	2.000,00		
1321011165	Remuneração de Depósitos Bancários - Rec. Contr. P/ o Custeio do Serv. de Iluminação Pública - COSIP	53.000,00		
1321011168	Remuneração de Depósitos Bancários - Recursos de Operações de Crédito	53.000,00		
1321011169	Remuneração de Depósitos Bancários - Recursos de Alienação de Bens/Ativos - Administração Direta	1.000,00		
1321011172	Remuneração de Depósitos Bancários - Rec. Vinc. a Fundos - Rep. Tarif. P/ os Fundos Mun. Saneamento	10.000,00		
1321011195	Rem. Depósitos Bancários - Transferência Especial dos Estados - Emendas Parlamentares Individuais	30.000,00		
1321011197	Rem. Depósitos Bancários - Transferência Especial da União - Emendas Parlamentares Individuais	20.000,00		
1321011233	Remuneração de Depósitos Bancários -Assis.da União pisos salariais para profissionais da enfermagem	16.000,00		
1321012100	Remuneração De Depósitos Bancários - Salário-Educação - Principal	7.000,00		
1321040000	REMUNERAÇÃO DOS RECURSOS DO REGIME PRÓPRIO DE PREVIDÊNCIA SOCIAL - RPPS	20.000,00		
1321040100	REMUNERAÇÃO DOS RECURSOS DO REGIME PRÓPRIO DE PREVIDÊNCIA SOCIAL - RPPS - PRINCIPAL	20.000,00		
1321040101	Remuneração dos Recursos do RPPS - Plano Previdenciário	14.672,00		
1321040105	Remuneração dos Recursos do RPPS - Taxa Administração	1.328,00		
1321040106	Remuneração dos Recursos do RPPS - Poder Executivo - Plano Previdenciário	4.000,00		



PREFEITURA MUNICIPAL DE CORAÇÃO DE JESUS
ADENDO III A PORTARIA SOF Nº 08 DE 04/02/85

Página 5

RECEITA

Orçamento Programa: 2026

Código	Especificação	Desdobramento	Fonte	Categoria Econômica
1321050000	JUROS DE TÍTULOS DE RENDA	2.000,00		
1321050101	Juros de Títulos de Renda - Recursos Não Vinculados a Impostos	2.000,00		
1390000000	DEMAIS RECEITAS PATRIMONIAIS			31.000,00
1399000000	OUTRAS RECEITAS PATRIMONIAIS			31.000,00
1399990000	OUTRAS RECEITAS PATRIMONIAIS	31.000,00		
1399990100	Outras Receitas Patrimoniais - Principal	31.000,00		
1600000000	RECEITA DE SERVIÇOS			202.000,00
1610000000	SERVIÇOS ADMINISTRATIVOS E COMERCIAIS GERAIS			63.000,00
1611000000	SERVIÇOS ADMINISTRATIVOS E COMERCIAIS GERAIS			63.000,00
1611010000	SERVIÇOS ADMINISTRATIVOS E COMERCIAIS GERAIS	11.000,00		
1611010100	SERVIÇOS ADMINISTRATIVOS E COMERCIAIS GERAIS - PRINCIPAL	11.000,00		
1611010101	Serviços Administrativos e Comerciais Gerais - Recursos Não Vinculados	11.000,00		
1611020000	INSCRIÇÃO EM CONCURSOS E PROCESSOS SELETIVOS	51.000,00		
1611020100	Inscrição em Concursos e Processos Seletivos - Principal	51.000,00		
1611030000	SERVIÇOS DE REGISTRO, CERTIFICAÇÃO E FISCALIZAÇÃO	1.000,00		
1611030100	Serviços de Registro, Certificação e Fiscalização - Principal	1.000,00		
1620000000	SERVIÇOS E ATIVIDADES REFERENTES À NAVEGAÇÃO E AO TRANSPORTE			3.000,00
1621000000	SERVIÇOS E ATIVIDADES REFERENTES À NAVEGAÇÃO E AO TRANSPORTE			3.000,00
1621020000	SERVIÇOS DE TRANSPORTE DE PASSAGEIROS OU MERCADORIAS	3.000,00		
1621020100	Serviços de Transporte de Passageiros ou Mercadorias - Principal	3.000,00		
1640000000	SERVIÇOS E ATIVIDADES FINANCEIRAS			10.000,00
1641000000	SERVIÇOS E ATIVIDADES FINANCEIRAS			10.000,00
1641010000	RETORNO DE OPERAÇÕES, JUROS E ENCARGOS FINANCEIROS	10.000,00		
1641010100	Retorno de Operações, Juros e Encargos Financeiros - Principal	10.000,00		
1690000000	OUTROS SERVIÇOS			126.000,00
1699000000	OUTROS SERVIÇOS			126.000,00
1699990000	OUTROS SERVIÇOS	126.000,00		
1699990100	Outros Serviços - Principal	126.000,00		
1700000000	TRANSFERÊNCIAS CORRENTES			123.969.000,00
1710000000	TRANSFERÊNCIAS DA UNIÃO E DE SUAS ENTIDADES			77.265.000,00
1711000000	TRANSFERÊNCIAS DECORRENTES DE PARTICIPAÇÃO NA RECEITA DA UNIÃO			49.660.000,00
1711510000	COTA-PARTE DO FUNDO DE PARTICIPAÇÃO DOS MUNICÍPIOS - FPM	49.580.000,00		
1711511100	Cota-Parte do Fundo de Participação dos Municípios - Cota Mensal - Principal	44.680.000,00		
1711512100	Cota-Parte do Fundo de Participação dos Municípios - Cotas Extraordinárias - Principal	4.900.000,00		



PREFEITURA MUNICIPAL DE CORACAO DE JESUS
ADENDO III A PORTARIA SOF Nº 08 DE 04/02/85

Página 6

RECEITA

Orçamento Programa: 2026

Código	Especificação	Desdobramento	Fonte	Categoria Econômica
1711520000	COTA-PARTE DO IMPOSTO SOBRE A PROPRIEDADE TERRITORIAL RURAL	80.000,00		
1711520100	Cota-Parte do Imposto Sobre a Propriedade Territorial Rural - Principal	80.000,00		
1712000000	TRANSFERÊNCIAS DAS COMPENSAÇÕES FINANCEIRAS PELA EXPLORAÇÃO DE RECURSOS			930.000,00
1712510000	COTA-PARTE DA COMPENSAÇÃO FINANCEIRA PELA EXPLORAÇÃO DE RECURSOS MINERAIS - CFEM	10.000,00		
1712510100	COTA-PARTE DA COMPENSAÇÃO FINANCEIRA PELA EXPLORAÇÃO DE RECURSOS MINERAIS - CFEM -	10.000,00		
1712510102	Cota-parte da Compensação Financeira pela Exploração de Recursos Minerais - CFEM	10.000,00		
1712520000	COTA-PARTE DA COMPENSAÇÃO FINANCEIRA PELA PRODUÇÃO DE PETRÓLEO	920.000,00		
1712524100	COTA-PARTE DO FUNDO ESPECIAL DO PETRÓLEO – FEP - PRINCIPAL	920.000,00		
1712524104	Cota-Parte do Fundo Especial do Petróleo – FEP - Transferencia União	920.000,00		
1713000000	TRANSFERÊNCIAS DE RECURSOS DO SISTEMA ÚNICO DE SAÚDE – SUS			20.830.000,00
1713500000	TRANSF. DE RECUR. DO SUS REPASSES FUNDO A FUNDO-BLOCO DE MANUT.DAS AÇÕES E SERV.		20.830.000,00	
1713501101	Transf. de Recursos do Bloco de Manut. das Ações e Serv. Públicos de Saúde - Atenção Primária	8.200.000,00		
1713501103	Transf. de Recursos do Bloco de Manut. das Ações e Serv. Públicos de Saúde - Agente Com. Saúde	2.500.000,00		
1713502101	Transf Recurs. Bloco de Manut. Ações Serv. Públic. Saúde–Atenção Especial.-Bloco Mant. Ações Saúde	6.500.000,00		
1713503101	Transf. Recur. Bloco de Man. Ações e Ser. Públic. de Saúde–Vig. em Saúde- Bloco Mant. Ações Saúde	420.000,00		
1713503103	Transf. Recur. Bloco de Man. Ações e Ser. Públic. de Saúde–Vig. em Saúde- Agente Com. Saúde	400.000,00		
1713504101	Transf. Recurs Bloco de Man. Ações e Serv. Públic Saúde-Assist. Farmacêutica-Bloco Mant. Ações Saúde	380.000,00		
1713505101	Transf. Recur. Bloco Man. Ações e Serv. Públicos de Saúde–Gestão do SUS - Bloco Mant. Ações Saúde	30.000,00		
1713505103	Transf. Recur. Bloco Man. Ações e Serv. Públicos de Saúde–Gestão do SUS - Piso Sal. Enfermagem	2.400.000,00		
1714000000	TRANSFERÊNCIAS DE RECURSOS DO FUNDO NACIONAL DO DESENVOLVIMENTO DA EDUCAÇÃO –			1.965.000,00
1714500000	TRANSFERÊNCIAS DO SALÁRIO-EDUCAÇÃO		900.000,00	
1714500100	Transferências do Salário-Educação - Principal	900.000,00		
1714510000	TRANSFERÊNCIAS DIRETAS DO FNDE REFERENTES AO PROGRAMA DINHEIRO DIRETO NA ESCOLA –	15.000,00		
1714510100	Transferências Diretas do FNDE referentes ao Programa Dinheiro Direto na Escola – PDDE - Principal	15.000,00		
1714520000	TRANSFERÊNCIAS REFERENTES AO PROGRAMA NACIONAL DE ALIMENTAÇÃO ESCOLAR – PNAE	350.000,00		
1714520100	Transferências referentes ao Programa Nacional de Alimentação Escolar – PNAE - Principal	350.000,00		
1714530000	TRANSFERÊNCIAS REFERENTES AO PROGRAMA NACIONAL DE APOIO AO TRANSPORTE DO	250.000,00		
1714530100	Transferências referentes ao Programa Nacional de Apoio ao Transporte do Escolar – PNATE - Principal	250.000,00		
1714990000	OUTRAS TRANSFERÊNCIAS DIRETAS DO FUNDO NACIONAL DO DESENVOLVIMENTO DA EDUCAÇÃO –	450.000,00		
1714990100	Outras Transferências Diretas do Fundo Nacional do Desenvolvimento da Educação – FNDE-Principal	450.000,00		
1715000000	TRANSFERÊNCIAS DE RECURSOS DE COMPLEMENTAÇÃO DA UNIÃO AO FUNDEB			2.420.000,00
1715500000	TRANSFERÊNCIAS DE RECURSOS DE COMPLEMENTAÇÃO DA UNIÃO AO FUNDEB – VAAT		2.300.000,00	
1715500100	Transferências de Recursos de Complementação da União ao Fundeb – VAAT	2.300.000,00		
1715520000	TRANSFERÊNCIAS DE RECURSOS DE COMPLEMENTAÇÃO DA UNIÃO AO FUNDEB – VAAR	120.000,00		



PREFEITURA MUNICIPAL DE CORAÇÃO DE JESUS
ADENDO III A PORTARIA SOF Nº 08 DE 04/02/85

Página 7

Orçamento Programa: 2026

RECEITA

Código	Especificação	Desdobramento	Fonte	Categoria Econômica
1715520100	Transferências de Recursos de Complementação da União ao Fundeb – VAAR	120.000,00		
1716000000	TRANSFERÊNCIAS DE RECURSOS DO FUNDO NACIONAL DE ASSISTÊNCIA SOCIAL – FNAS			1.350.000,00
1716500000	TRANSFERÊNCIAS DE RECURSOS DO FUNDO NACIONAL DE ASSISTÊNCIA SOCIAL – FNAS		1.350.000,00	
1716500100	Transferências de Recursos do Fundo Nacional de Assistência Social – FNAS - Principal	1.350.000,00		
1719000000	OUTRAS TRANSFERÊNCIAS DE RECURSOS DA UNIÃO E DE SUAS ENTIDADES			110.000,00
1719580000	TRANSFERÊNCIA OBRIGATORIA DECORRENTE DA LEI COMPLEMENTAR Nº 176/2020	110.000,00		
1719580100	Transferência Obrigatória Decorrente da Lei Complementar nº 176/2020 - Principal	110.000,00		
1720000000	TRANSFERÊNCIAS DOS ESTADOS E DO DISTRITO FEDERAL E DE SUAS ENTIDADES			30.328.000,00
1721000000	PARTICIPAÇÃO NA RECEITA DOS ESTADOS E DISTRITO FEDERAL			18.210.000,00
1721500000	COTA-PARTE DO ICMS		15.000.000,00	
1721500100	Cota-Parte do ICMS - Principal	15.000.000,00		
1721510000	COTA-PARTE DO IPVA	2.900.000,00		
1721510100	Cota-Parte do IPVA - Principal	2.900.000,00		
1721520000	COTA-PARTE DO IPI - MUNICÍPIOS	250.000,00		
1721520100	Cota-Parte do IPI - Municípios - Principal	250.000,00		
1721530000	COTA-PARTE DA CONTRIBUIÇÃO DE INTERVENÇÃO NO DOMÍNIO ECONÔMICO	60.000,00		
1721530100	Cota-Parte da Contribuição de Intervenção no Domínio Econômico - Principal	60.000,00		
1723000000	TRANSFERÊNCIAS DE RECURSOS DO SISTEMA ÚNICO DE SAÚDE – SUS			6.668.000,00
1723500000	TRANSFERÊNCIAS DE RECURSOS DO SISTEMA ÚNICO DE SAÚDE – SUS		6.668.000,00	
1723500100	Transferências de Recursos do Sistema Único de Saúde – SUS - Principal	6.668.000,00		
1729000000	OUTRAS TRANSFERÊNCIAS DOS ESTADOS E DISTRITO FEDERAL			5.450.000,00
1729510000	TRANSFERÊNCIAS DE ESTADOS DESTINADAS À ASSISTÊNCIA SOCIAL	450.000,00		
1729510100	Transferências de Estados destinadas à Assistência Social - Principal	450.000,00		
1729520100	TRANSFERENCIAS DE RECURSOS DESTINADOS A PROGRAMAS DE EDUCAÇÃO - PRINCIPAL	5.000.000,00		
1729520101	Transferências de Recursos Destinados a Programas de Educação - PTE	5.000.000,00		
1730000000	TRANSFERÊNCIAS DOS MUNICÍPIOS E DE SUAS ENTIDADES			150.000,00
1739000000	OUTRAS TRANSFERÊNCIAS DOS MUNICÍPIOS			150.000,00
1739900000	OUTRAS TRANSFERÊNCIAS DOS MUNICÍPIOS	150.000,00		
1739901000	OUTRAS TRANSFERÊNCIAS DOS MUNICÍPIOS - PRINCIPAL	150.000,00		
1739901010	Outras Transferências dos Municípios - Outros Rec. Não Vinculados	150.000,00		
1740000000	TRANSFERÊNCIAS DE INSTITUIÇÕES PRIVADAS			1.000,00
1741000000	TRANSFERÊNCIAS DE INSTITUIÇÕES PRIVADAS			1.000,00
1741900000	OUTRAS TRANSFERÊNCIAS DE CONVÊNIOS DE INSTITUIÇÕES PRIVADAS	1.000,00		
1741900100	OUTRAS TRANSFERÊNCIAS DE CONVÊNIOS DE INSTITUIÇÕES PRIVADAS - PRINCIPAL	1.000,00		



PREFEITURA MUNICIPAL DE CORAÇÃO DE JESUS
ADENDO III A PORTARIA SOF Nº 08 DE 04/02/85

Página 8

RECEITA

Orçamento Programa: 2026

Código	Especificação	Desdobramento	Fonte	Categoria Econômica
1741990102	Outras Transferências de Instituições Privadas – Outros Rec. Não Vinculados	1.000,00		
1750000000	TRANSFERÊNCIAS DE OUTRAS INSTITUIÇÕES PÚBLICAS			16.220.000,00
1751000000	TRANSFERÊNCIAS DE RECURSOS DO FUNDEB			16.000.000,00
1751500000	TRANSFERÊNCIAS DE RECURSOS DO FUNDEB		16.000.000,00	
1751500100	Transferências de Recursos do FUNDEB - Principal	16.000.000,00		
1759000000	DEMAIS TRANSFERÊNCIAS DE OUTRAS INSTITUIÇÕES PÚBLICAS			220.000,00
1759990000	DEMAIS TRANSFERÊNCIAS DE OUTRAS INSTITUIÇÕES PÚBLICAS	220.000,00		
1759990100	DEMAIS TRANSFERÊNCIAS DE OUTRAS INSTITUIÇÕES PÚBLICAS - PRINCIPAL	220.000,00		
1759990101	Demais Transferências de Outras Instituições Públicas - Rep. Tarifário Fundo. Munc. Saneamento	220.000,00		
1790000000	DEMAIS TRANSFERÊNCIAS CORRENTES			5.000,00
1791000000	TRANSFERÊNCIAS DE PESSOAS FÍSICAS			5.000,00
1791990000	OUTRAS TRANSFERÊNCIAS DE PESSOAS FÍSICAS	5.000,00		
1791990100	OUTRAS TRANSFERÊNCIAS DE PESSOAS FÍSICAS - PRINCIPAL	5.000,00		
1791990101	Outras Transferências de Pessoas Físicas - Principal - Out. Rec. Não Vinculados	5.000,00		
1900000000	OUTRAS RECEITAS CORRENTES			12.773.740,00
1910000000	MULTAS ADMINISTRATIVAS, CONTRATUAIS E JUDICIAIS			4.794.000,00
1911000000	MULTAS ADMINISTRATIVAS, CONTRATUAIS E JUDICIAIS			4.794.000,00
1911010000	MULTAS PREVISTAS EM LEGISLAÇÃO ESPECÍFICA	5.000,00		
1911010100	MULTAS PREVISTAS EM LEGISLAÇÃO ESPECÍFICA - PRINCIPAL	5.000,00		
1911010101	Multas Previstas em Legislação Específica - Outros Recursos Não Vinculados	5.000,00		
1911060000	MULTAS POR DANOS AMBIENTAIS	31.000,00		
1911061100	Multas Administrativas por Danos Ambientais - Principal	31.000,00		
1911090000	MULTAS E JUROS PREVISTOS EM CONTRATOS	4.758.000,00		
1911090100	MULTAS E JUROS PREVISTOS EM CONTRATOS - PRINCIPAL	4.758.000,00		
1911090101	Multas e Juros Previstos em Contratos - Principal	4.758.000,00		
1920000000	INDENIZAÇÕES, RESTITUIÇÕES E RESSARCIMENTOS			5.063.000,00
1921000000	INDENIZAÇÕES			253.000,00
1921030000	INDENIZAÇÃO POR SINISTRO	200.000,00		
1921030100	Indenização por Sinistro - Principal	200.000,00		
1921990000	OUTRAS INDENIZAÇÕES	53.000,00		
1921990100	Outras Indenizações - Principal	53.000,00		
1922000000	RESTITUIÇÕES			4.810.000,00
1922030000	RESTITUIÇÃO DE BENEFÍCIOS PREVIDENCIÁRIOS	1.000,00		
1922030100	RESTITUIÇÃO DE BENEFÍCIOS PREVIDENCIÁRIOS - PRINCIPAL	1.000,00		



PREFEITURA MUNICIPAL DE CORACAO DE JESUS
ADENDO III A PORTARIA SOF Nº 08 DE 04/02/85

Página 9

RECEITA

Orçamento Programa: 2026

Código	Especificação	Desdobramento	Fonte	Categoria Econômica
1922030101	Restituição de Benefícios Previdenciários -Poder Executivo- Plano Previdenciário	1.000,00		
1922990000	OUTRAS RESTITUIÇÕES	4.809.000,00		
1922990100	OUTRAS RESTITUIÇÕES - PRINCIPAL	4.784.000,00		
1922990101	Outras Restituições - Recursos Não Vinculados de Impostos	4.784.000,00		
1922990200	Outras Restituições - Multas e Juros	16.000,00		
1922990300	Outras Restituições - Divida Ativa	8.000,00		
1922990400	Outras Restituições - Divida Ativa- Multas e Juros	1.000,00		
1930000000	BENS, DIREITOS E VALORES INCORPORADOS AO PATRIMÔNIO PÚBLICO			300.000,00
1931000000	BENS, DIREITOS E VALORES INCORPORADOS AO PATRIMÔNIO PÚBLICO			300.000,00
1931050000	RECEITAS RECONHECIDAS POR FORÇA DE DECISÕES JUDICIAIS E DE TRIBUNAIS ADMINISTRATIVOS	300.000,00		
1931050100	RECEITAS RECONHECIDAS POR FORÇA DE DECISÕES JUDICIAIS E DE TRIBUNAIS ADMINISTRATIVOS	300.000,00		
1931050101	Receitas Reconhecidas por Força de Decisões Judiciais e de Tribunais Administrativos - Principal	300.000,00		
1990000000	DEMAIS RECEITAS CORRENTES			2.616.740,00
1999000000	OUTRAS RECEITAS CORRENTES			2.616.740,00
1999030000	COMPENSAÇÕES FINANC. ENTRE O REGIME GERAL E OS REGIMES PRÓP. DE PREV. E SISTEMA DE	2.609.740,00		
1999030100	COMPENSAÇÕES FINANCEIRAS ENTRE OS REGIMES DE PREVIDÊNCIA - PRINCIPAL	2.609.740,00		
1999030101	Compensações Financ. entre os Regimes de Previdência-Poder Executivo-Plano Previdenciário	2.442.094,08		
1999030105	Compensações Financ. entre os Regimes de Previdência - Taxa Administrativa	167.645,92		
1999990000	OUTRAS RECEITAS	7.000,00		
1999992100	Outras Receitas Não Arrecadadas e Não Projetadas pela RFB - Primárias - Principal	1.000,00		
1999992200	Outras Receitas Não Arrecadadas e Não Projetadas pela RFB - Primárias - Multas e Juros	3.000,00		
1999992300	Outras Receitas Não Arrecadadas e Não Projetadas pela RFB - Primárias - Divida Ativa	1.000,00		
1999992400	Outras Receitas Não Arrecadadas e Não Projetadas pela RFB - Primárias - Divida Ativa- Multas e Juros	1.000,00		
1999993100	Outras Receitas não Arrecadadas e não Projetadas pela RFB - Financeiras - Principal	1.000,00		
2000000000	RECEITAS DE CAPITAL			7.569.000,00
2100000000	OPERAÇÕES DE CRÉDITO			2.100.000,00
2110000000	OPERAÇÕES DE CRÉDITO - MERCADO INTERNO			2.100.000,00
2119000000	OUTRAS OPERAÇÕES DE CRÉDITO - MERCADO INTERNO			2.100.000,00
2119990000	OUTRAS OPERAÇÕES DE CRÉDITO - MERCADO INTERNO	2.100.000,00		
2119990100	Outras Operações de Crédito - Mercado Interno - Principal	2.100.000,00		
2200000000	ALIENAÇÃO DE BENS			499.000,00
2210000000	ALIENAÇÃO DE BENS MÓVEIS			421.000,00
2213000000	ALIENAÇÃO DE BENS MÓVEIS E SEMOVENTES			421.000,00
2213010000	ALIENAÇÃO DE BENS MÓVEIS E SEMOVENTES	421.000,00		



PREFEITURA MUNICIPAL DE CORAÇÃO DE JESUS
ADENDO III A PORTARIA SOF Nº 08 DE 04/02/85

Página 10

RECEITA

Orçamento Programa: 2026

Código	Especificação	Desdobramento	Fonte	Categoria Econômica
2213010100	ALIENAÇÃO DE BENS MÓVEIS E SEMOVENTES - PRINCIPAL	421.000,00		
2213010101	Alienação de Bens Móveis e Semoventes - Adm Direta- Principal	421.000,00		
2220000000	ALIENAÇÃO DE BENS IMÓVEIS			78.000,00
2221000000	ALIENAÇÃO DE BENS IMÓVEIS			78.000,00
2221010000	ALIENAÇÃO DE BENS IMÓVEIS	78.000,00		
2221010100	ALIENAÇÃO DE BENS IMÓVEIS	78.000,00		
2221010101	Alienação de Bens Imóveis - Adm. Direta- Principal	78.000,00		
2400000000	TRANSFERÊNCIAS DE CAPITAL			4.970.000,00
2410000000	TRANSFERÊNCIAS DA UNIÃO E DE SUAS ENTIDADES			2.720.000,00
2411000000	TRANSFERÊNCIAS DE RECURSOS DO SISTEMA ÚNICO DE SAÚDE - SUS			920.000,00
2411510000	TRANSF. DE RECURSOS DO SUS FUNDO A FUNDO - BLOCO DE ESTRUT. DA REDE DE SERV.	920.000,00		
2411511100	TRANSF. DE RECUR DO BLOCO DE ESTRUT. DA REDE DE SERV PÚBLICOS DE SAÚDE	920.000,00		
2411511101	Transf. de Recur do Bloco de Estrut. da Rede de Serv Públicos de Saúde - Atenção Primária	920.000,00		
2412000000	TRANSFERÊNCIAS DE RECURSOS DO FUNDO NACIONAL DO DESENVOLVIMENTO DA EDUCAÇÃO –			800.000,00
2412500000	TRANSFERÊNCIAS DE RECURSOS DESTINADOS A PROGRAMAS DE EDUCAÇÃO		800.000,00	
2412502100	Transf. para o Proinfância - Principal	800.000,00		
2419000000	OUTRAS TRANSFERÊNCIAS DE RECURSOS DA UNIÃO E DE SUAS ENTIDADES			1.000.000,00
2419510000	TRANSFERENCIA ESPECIAL DA UNIAO	1.000.000,00		
2419510100	TRANSFERÊNCIA ESPECIAL DA UNIÃO – PRINCIPAL	1.000.000,00		
2419510101	Transferência Especial da União – Emendas Parlamentares Individuais	1.000.000,00		
2420000000	TRANSF. DOS ESTADOS E DO DISTRITO FEDERAL E DE SUAS ENTI			2.250.000,00
2421000000	TRANSFERÊNCIAS DE RECURSOS DO SISTEMA ÚNICO DE SAÚDE – SUS DOS ESTADOS E DF			1.250.000,00
2421500000	TRANSFERÊNCIAS DE RECURSOS DO SISTEMA ÚNICO DE SAÚDE – SUS		1.250.000,00	
2421500100	Transferências de Recursos do Sistema Único de Saúde – SUS - Principal	1.250.000,00		
2429000000	OUTRAS TRANSFERÊNCIAS DE RECURSOS DOS ESTADOS			1.000.000,00
2429990000	OUTRAS TRANSFERÊNCIAS DE RECURSOS DOS ESTADOS	1.000.000,00		
2429990100	OUTRAS TRANSFERÊNCIAS DE RECURSOS DOS ESTADOS - PRINCIPAL	1.000.000,00		
2429990102	Outras Transferências De Recursos Dos Estados - Emendas Parlamentares Individuais	1.000.000,00		
7000000000	RECEITAS CORRENTES			6.595.000,00
7200000000	CONTRIBUIÇÕES			4.473.736,00
7210000000	CONTRIBUIÇÕES SOCIAIS			4.473.736,00
7215000000	CONTRIBUIÇÕES PARA REGIMES PRÓPRIOS DE PREVIDÊNCIA E SISTEMA DE PROTEÇÃO SOCIAL			4.473.736,00
7215020000	CONTRIBUIÇÃO PATRONAL - SERVIDOR CIVIL	3.328.736,00		
7215021100	CONTRIBUIÇÃO PATRONAL - SERVIDOR CIVIL ATIVO - PRINCIPAL	3.328.736,00		



PREFEITURA MUNICIPAL DE CORACAO DE JESUS
ADENDO III A PORTARIA SOF Nº 08 DE 04/02/85

Página 11

RECEITA

Orçamento Programa: 2026

Código	Especificação	Desdobramento	Fonte	Categoria Econômica
7215021101	Contribuição Patronal - Servidor Civil Ativo - Poder Executivo - Plano Previdenciário	3.161.566,00		
7215021102	Contribuição Patronal - Servidor Civil Ativo - Poder Legislativo - Plano Previdenciário	42.240,00		
7215021105	Contribuição Patronal - Servidor Civil Ativo - Poder Executivo – Pl. Previdenciário – Taxa Adm	124.930,00		
7215510000	CONTRIBUIÇÃO PATRONAL - PARCELAMENTOS	1.145.000,00		
7215511100	CONTRIBUIÇÃO PATRONAL - SERVIDOR CIVIL ATIVO - PARCELAMENTOS - PRINCIPAL	1.100.000,00		
7215511101	Contribuição Patronal - Servidor Civil Ativo - Parcelamentos - Poder Exec - Plano Previdenciário	1.008.700,00		
7215511105	Contribuição Patronal - Servidor Civil Ativo – Parcel. Poder Exec – Pl. Previdenciário – Tx Adm	91.300,00		
7215512100	CONTRIBUIÇÃO PATRONAL - SERVIDOR CIVIL INATIVO - PARCELAMENTOS - PRINCIPAL	23.000,00		
7215512101	Contribuição Patronal - Servidor Civil Inativo - Parcelamentos - Poder Exec - Plano Previdenciário	21.091,00		
7215512105	Contribuição Patronal - Servidor Civil Inativo – Parcel. - Poder Exec – Pl. Previd. Taxa Adm.	1.909,00		
7215513100	CONTRIBUIÇÃO PATRONAL - SERVIDOR CIVIL - PENSIONISTAS - PARCELAMENTOS - PRINCIPAL	22.000,00		
7215513101	Contribuição Patronal - Servidor Civil - Pensionistas - Parcelamentos - Poder Exec - Plano Prev	20.174,00		
7215513105	Contribuição Patronal - Servidor Civil - Pensionistas – Parcel. - Poder Exec - Plano Prev – Taxa Adm	1.826,00		
7900000000	OUTRAS RECEITAS CORRENTES - INTRA ORÇAMENTÁRIA			2.121.264,00
7990000000	DEMAIS RECEITAS CORRENTES - INTRA ORÇAMENTÁRIA			2.121.264,00
7999000000	OUTRAS RECEITAS CORRENTES - INTRA ORÇAMENTÁRIA			2.121.264,00
7999010000	APORTES PERIÓDICOS PARA AMORTIZAÇÃO DE DÉFICIT ATUARIAL DO RPPS	2.121.264,00		
7999010100	APORTES PERIÓDICOS PARA AMORTIZAÇÃO DE DÉFICIT ATUARIAL DO RPPS	2.121.264,00		
7999010101	Aportes Periód. Amort. Déficit Atuarial Regimes Próp de Prev e Sist Prot Soc-Poder Exec-Plano Prev	2.014.456,92		
7999010105	Aportes Periód. Amort. Déficit Atua. Regimes Próp de Prev e Sist Prot Soc-Poder Exec-Pl. Prev Txa	106.807,08		
900000000000	DEDUÇÕES DA RECEITA			-12.582.000,00
950000000000	FUNDEB			-12.582.000,00
951000000000	RECEITAS CORRENTES			-12.582.000,00
951700000000	TRANSFERÊNCIAS CORRENTES			-12.582.000,00
951710000000	TRANSFERÊNCIAS DA UNIÃO E DE SUAS ENTIDADES			-8.952.000,00
951711000000	TRANSFERÊNCIAS DECORRENTES DE PARTICIPAÇÃO NA RECEITA DA UNIÃO			-8.952.000,00
951711510000	COTA-PARTE DO FUNDO DE PARTICIPAÇÃO DOS MUNICÍPIOS - FPM	-8.936.000,00		
951711511100	Cota-Parte do Fundo de Participação dos Municípios - Cota Mensal - Principal	-8.936.000,00		
951711520000	COTA-PARTE DO IMPOSTO SOBRE A PROPRIEDADE TERRITORIAL RURAL	-16.000,00		
951711520100	Cota-Parte do Imposto Sobre a Propriedade Territorial Rural - Principal	-16.000,00		
951720000000	TRANSFERÊNCIAS DOS ESTADOS E DO DISTRITO FEDERAL E DE SUAS ENTIDADES			-3.630.000,00
951721000000	PARTICIPAÇÃO NA RECEITA DOS ESTADOS E DISTRITO FEDERAL			-3.630.000,00
951721500000	COTA-PARTE DO ICMS		-3.000.000,00	
951721500100	Cota-Parte do ICMS - Principal	-3.000.000,00		



PREFEITURA MUNICIPAL DE CORACAO DE JESUS
ADENDO III A PORTARIA SOF Nº 08 DE 04/02/85

RECEITA

Código	Especificação	Desdobramento	Fonte	Categoria Econômica
951721510000	COTA-PARTE DO IPVA	-580.000,00		
951721510100	Cota-Parte do IPVA - Principal	-580.000,00		
951721520000	COTA-PARTE DO IPI - MUNICÍPIOS	-50.000,00		
951721520100	Cota-Parte do IPI - Municípios - Principal	-50.000,00		
		Total		
				151.838.000,00

SIRLEY FONSECA AMARAL
Téc. Contábil

JULIANA OLIVEIRA SANTOS
Resp. Controle Interno

SAMUEL BARRETO NETO
Prefeito Municipal



PREFEITURA MUNICIPAL DE CORAÇÃO DE JESUS
ADENDO III A PORTARIA SOF Nº 08 DE 04/02/85
RECEITA POR ENTIDADES E NATUREZA

Página 1
Orçamento Programa: 2026
Categoria Econômica

Código	Especificação	Desdobramento	Fonte	Categoria Econômica
2	PREFEITURA MUN CORAÇÃO DE JESUS	Total:	140.814.000,00	
1000000000	RECEITAS CORRENTES			145.827.000,00
1100000000	IMPOSTOS, TAXAS E CONTRIBUIÇÕES DE MELHORIA			7.400.000,00
1110000000	IMPOSTOS			6.919.000,00
1112000000	IMPOSTOS SOBRE O PATRIMÔNIO			1.044.000,00
1112500000	IMPOSTO SOBRE A PROPRIEDADE PREDIAL E TERRITORIAL URBANA		651.000,00	
1112500100	Imposto sobre a Propriedade Predial e Territorial Urbana - Principal	500.000,00		
1112500200	Imposto sobre a Propriedade Predial e Territorial Urbana - Multas e Juros	11.000,00		
1112500300	Imposto sobre a Propriedade Predial e Territorial Urbana - Dívida Ativa	108.000,00		
1112500400	Imposto sobre a Propriedade Predial e Territorial Urbana - Dívida Ativa Multas e Juros	32.000,00		
1112530000	IMPOSTOS SOBRE TRANSMISSÃO INTER VIVOS DE BENS IMÓVEIS E DE DIREITOS REAIS SOBRE	393.000,00		
1112530100	Imp. S/ Transmissão Inter Vivos de Bens Imóveis e de Direitos Reais sobre Imóveis-Principal	350.000,00		
1112530200	Imp. S/ Transmissão Inter Vivos de Bens Imóveis e de Direitos Reais sobre Imóveis-Multas e Juros	11.000,00		
1112530300	Imp. S/Transmissão Inter Vivos de Bens Imóveis e de Direitos Reais sobre Imóveis-Dívida Ativa	16.000,00		
1112530400	Imp. S/Transmissão Inter Vivos de Bens Imóveis e Direitos Reais sobre Imóveis-Dívida Ativa M. J.	16.000,00		
1113000000	IMPOSTOS SOBRE A RENDA E PROVENTOS DE QUALQUER NATUREZA			1.800.000,00
1113030000	IMPOSTO SOBRE A RENDA - RETIDO NA FONTE	1.800.000,00		
1113031100	Imposto sobre a Renda - Retido na Fonte - Trabalho - Principal	1.000.000,00		
1113034100	Imposto sobre a Renda - Retido na Fonte - Outros Rendimentos - Principal	800.000,00		
1114000000	IMPOSTOS SOBRE A PRODUÇÃO E CIRCULAÇÃO DE MERCADORIAS E SERVIÇOS			4.075.000,00
1114510000	IMPOSTOS SOBRE SERVIÇOS	4.075.000,00		
1114511100	Imposto sobre Serviços de Qualquer Natureza - ISSQN - Principal	4.000.000,00		
1114511200	Imposto sobre Serviços de Qualquer Natureza - ISSQN - Multas e Juros	11.000,00		
1114511300	Imposto sobre Serviços de Qualquer Natureza - ISSQN - Dívida Ativa	53.000,00		
1114511400	Imposto sobre Serviços de Qualquer Natureza - ISSQN - Dívida Ativa M. J.	11.000,00		
1120000000	TAXAS			466.000,00
1121000000	TAXAS PELO EXERCÍCIO DO PODER DE POLÍCIA			309.000,00
1121010000	TAXAS DE INSPEÇÃO, CONTROLE E FISCALIZAÇÃO	296.000,00		
1121010100	TAXAS DE INSPEÇÃO, CONTROLE E FISCALIZAÇÃO PRINCIPAL	250.000,00		
1121010101	Taxas De Inspeção, Controle E Fiscalização - Recursos Não Vinculados	250.000,00		
1121010200	TAXAS DE INSPEÇÃO, CONTROLE E FISCALIZAÇÃO - MULTAS E JUROS	3.000,00		
1121010201	Taxas De Inspeção, Controle E Fiscalização - Recursos Não Vinculados - Multas e Juros	3.000,00		
1121010300	TAXAS DE INSPEÇÃO, CONTROLE E FISCALIZAÇÃO - DIVIDA ATIVA	32.000,00		
1121010301	Taxas De Inspeção, Controle E Fiscalização - Recursos Não Vinculados - Divida Ativa	32.000,00		



PREFEITURA MUNICIPAL DE CORACAO DE JESUS
ADENDO III A PORTARIA SOF Nº 08 DE 04/02/85
RECEITA POR ENTIDADES E NATUREZA

Página 2
Orçamento Programa: 2026

Código	Especificação	Desdobramento	Fonte	Categoria Econômica
2	PREFEITURA MUN CORAÇÃO DE JESUS	Total:		
		140.814.000,00		
1121010400	TAXAS DE INSPEÇÃO, CONTROLE E FISCALIZAÇÃO - MULTAS E JUROS DIVIDA ATIVA	11.000,00		
1121010401	Taxas De Inspeção, Controle E Fiscalização - Recursos Não Vinculados - Multas e Juros Divida Ativa	11.000,00		
1121040000	TAXA DE CONTROLE E FISCALIZAÇÃO AMBIENTAL	8.000,00		
1121040100	TAXA DE CONTROLE E FISCALIZAÇÃO AMBIENTAL - PRINCIPAL	5.000,00		
1121040101	Taxa de Controle e Fiscalização Ambiental - Recurso Não Vinculado	5.000,00		
1121040200	TAXA DE CONTROLE E FISCALIZAÇÃO AMBIENTAL - MULTAS E JUROS	1.000,00		
1121040201	Taxa de Controle e Fiscalização Ambiental - Rec. Não Vinculados - Multas e Juros	1.000,00		
1121040300	TAXA DE CONTROLE E FISCALIZAÇÃO AMBIENTAL - DIVIDA ATIVA	1.000,00		
1121040301	Taxa de Controle e Fiscalização Ambiental - Rec. Não Vinculados - Divida Ativa	1.000,00		
1121040400	TAXA DE CONTROLE E FISCALIZAÇÃO AMBIENTAL - DIVIDA ATIVA MULTAS E JUROS	1.000,00		
1121040401	Taxa de Controle e Fiscalização Ambiental - Rec. Não Vinculado- Multas e Juros - Divida Ativa	1.000,00		
1121500000	TAXA DE FISCALIZAÇÃO DE VIGILÂNCIA SANITÁRIA		5.000,00	
1121500100	TAXA DE FISCALIZAÇÃO DE VIGILÂNCIA SANITÁRIA - PRINCIPAL	5.000,00		
1121500101	Taxa de Fiscalização de Vigilância Sanitária - Recurso Não Vinculado	5.000,00		
1122000000	TAXAS PELA PRESTAÇÃO DE SERVIÇOS			157.000,00
1122010000	TAXAS PELA PRESTAÇÃO DE SERVIÇOS EM GERAL	157.000,00		
1122010100	TAXAS PELA PRESTAÇÃO DE SERVIÇOS EM GERAL - PRINCIPAL	150.000,00		
1122010101	Taxas pela Prestação de Serviços em Geral - Recurso Não Vinculado	150.000,00		
1122010200	TAXAS PELA PRESTAÇÃO DE SERVIÇOS EM GERAL - MULTAS E JUROS	5.000,00		
1122010201	Taxas pela Prestação de Serviços em Geral - Recurso Não Vinculado - Multas e Juros	5.000,00		
1122010300	TAXAS PELA PRESTAÇÃO DE SERVIÇOS EM GERAL - DIVIDA ATIVA	1.000,00		
1122010301	Taxas pela Prestação de Serviços em Geral - Recurso Não Vinculado - Divida Ativa	1.000,00		
1122010400	TAXAS PELA PRESTAÇÃO DE SERVIÇOS EM GERAL - DIVIDA ATIVA MULTAS E JUROS	1.000,00		
1122010401	Taxas pela Prestação de Serviços em Geral - Recurso Não Vinculado- Divida Ativa- Multas e Juros	1.000,00		
1130000000	CONTRIBUIÇÃO DE MELHORIA			15.000,00
1131000000	CONTRIBUIÇÃO DE MELHORIA			15.000,00
1131990000	OUTRAS CONTRIBUIÇÕES DE MELHORIA	15.000,00		
1131990100	OUTRAS CONTRIBUIÇÕES DE MELHORIA - PRINCIPAL	15.000,00		
1131990101	Outras Contribuições de Melhoria - Recurso Não Vinculado	15.000,00		
1200000000	CONTRIBUIÇÕES			2.055.000,00
1240000000	CONTRIBUIÇÃO PARA O CUSTEIO DO SERVIÇO DE ILUMINAÇÃO PÚBLICA			2.055.000,00
1241000000	CONTRIBUIÇÃO PARA O CUSTEIO DO SERVIÇO DE ILUMINAÇÃO PÚBLICA			2.055.000,00
1241500000	CONTRIBUIÇÃO PARA O CUSTEIO DO SERVIÇO DE ILUMINAÇÃO PÚBLICA		2.055.000,00	



PREFEITURA MUNICIPAL DE CORAÇÃO DE JESUS
ADENDO III A PORTARIA SOF Nº 08 DE 04/02/85
RECEITA POR ENTIDADES E NATUREZA

Página 3
Orçamento Programa: 2026

Código	Especificação	Desdobramento	Fonte	Categoria Econômica
2	PREFEITURA MUN CORAÇÃO DE JESUS	Total:		
		140.814.000,00		
1241500101	Contribuição para o Custeio do Serviço de Iluminação Pública - Recursos Não Vinculados	600.000,00		
1241500102	Contribuição para o Custeio do Serviço de Iluminação Pública - COSIP	1.450.000,00		
1241500200	Contribuição para o Custeio do Serviço de Iluminação Pública - Multas e Juros	5.000,00		
1300000000	RECEITA PATRIMONIAL			2.038.000,00
1310000000	EXPLORAÇÃO DO PATRIMÔNIO IMOBILIÁRIO DO ESTADO			23.000,00
1311000000	EXPLORAÇÃO DO PATRIMÔNIO IMOBILIÁRIO DO ESTADO			23.000,00
1311010000	ALUGUÉIS, ARRENDAMENTOS, FOROS, LAUDÊMIOS, TARIFAS DE OCUPAÇÃO	19.000,00		
1311011100	Aluguéis e Arrendamentos - Recursos Não Vinculados	16.000,00		
1311011200	Aluguéis e Arrendamentos - Multas e Juros	1.000,00		
1311011300	Aluguéis e Arrendamentos - Dívida Ativa	1.000,00		
1311011400	Aluguéis e Arrendamentos - Dívida Ativa - Multas e Juros	1.000,00		
1311020000	CONCESSÃO, PERMISSÃO, AUTORIZAÇÃO OU CESSÃO DO DIREITO DE USO DE BENS IMÓVEIS	2.000,00		
1311020100	Concessão, Permissão, Autorização ou Cessão do Direito de Uso de Bens Imóveis Públicos - Principal	2.000,00		
1311990000	OUTRAS RECEITAS IMOBILIÁRIAS	2.000,00		
1311990100	Outras Receitas Imobiliárias - Principal	2.000,00		
1320000000	VALORES MOBILIÁRIOS			1.984.000,00
1321000000	JUROS E CORREÇÕES MONETÁRIAS			1.984.000,00
1321010000	REMUNERAÇÃO DE DEPÓSITOS BANCÁRIOS	1.982.000,00		
1321011100	REMUNERAÇÃO DE DEPÓSITOS BANCÁRIOS - PRINCIPAL	1.960.000,00		
1321011101	Remuneração de Depósitos Bancários - Rec. Não Vinculados de Impostos	345.000,00		
1321011102	Remuneração de Depósitos Bancários - Outros Recursos não Vinculados	32.000,00		
1321011104	Remuneração de Depósitos Bancários - Transf. do FUNDEB - Remun. dos prof. da Educ. Bás. Efet. Exerc.	265.000,00		
1321011111	Remuneração de Depósitos Bancários - Transf. de Rec. do FNDE Ref. ao PDDE	1.000,00		
1321011112	Remuneração de Depósitos Bancários - Transf. de Rec. do FNDE Ref. ao PNAE	5.000,00		
1321011113	Remuneração de Depósitos Bancários - Transf. de Rec. do FNDE Ref. ao (PNATE)	16.000,00		
1321011114	Remuneração de Depósitos Bancários - Outras Transf. de Rec. do FNDE	20.000,00		
1321011122	Remuneração de Depósitos Bancários - Transf. Rec. para o PTE	50.000,00		
1321011124	Remuneração de Depósitos Bancários – Tran. Rec. SUS Prov. Gov.Fed.-Bloco Man. Ações Serv. Púb. Saúde	300.000,00		
1321011125	Remuneração de Depósitos Bancários – Tran. Rec. SUS Prov. Gov.Fed.-Bloco Est. Rede Serv. Púb. Saúde	80.000,00		
1321011129	Remuneração de Depósitos Bancários - Transf. Fundo a Fundo de Rec. do SUS Prov. do Governo Estadual	600.000,00		
1321011137	Remuneração de Depósitos Bancários - Outros Recursos Vinculados à Saúde	4.000,00		
1321011139	Remuneração de Depósitos Bancários - Transf. de Rec. do Fundo Nacional de Assistência Social - FNAS	25.000,00		
1321011140	Remuneração de Depósitos Bancários - Transf. de Recursos dos Fundos Estaduais de Assistência Social	30.000,00		



PREFEITURA MUNICIPAL DE CORAÇÃO DE JESUS
ADENDO III A PORTARIA SOF Nº 08 DE 04/02/85
RECEITA POR ENTIDADES E NATUREZA

Página 4
Orçamento Programa: 2026

Código	Especificação	Desdobramento	Fonte	Categoria Econômica
2	PREFEITURA MUN CORAÇÃO DE JESUS	Total:		
		140.814.000,00		
1321011149	Remuneração de Depósitos Bancários - Transf. da União Ref. a Royalties do Petróleo e Gás Natural	6.000,00		
1321011152	Remuneração de Depósitos Bancários - Transf. da União – inciso I do art. 5º da LC 173/2020	1.000,00		
1321011153	Remuneração de Depósitos Bancários - Transf. da União Ref. à Comp. Financeira de Recursos Minerais	1.000,00		
1321011156	Remuneração de Depósitos Bancários – Tr Esp Est-Acordo Jud Rep Imp Socioec Amb Romp. Barr Brumadinho	5.000,00		
1321011163	Remuneração de Depósitos Bancários - Out Vin Tr-Tr Rec P/Apl Ações Emer Ap Set Cult(Lei Aldir Blanc)	5.000,00		
1321011164	Remuneração de Depósitos Bancários - Rec. da Contribuição de Intervenção no Domínio Econômico - CIDE	2.000,00		
1321011165	Remuneração de Depósitos Bancários - Rec. Contr. P/ o Custeio do Serv. de Iluminação Pública - COSIP	53.000,00		
1321011168	Remuneração de Depósitos Bancários - Recursos de Operações de Crédito	53.000,00		
1321011169	Remuneração de Depósitos Bancários - Recursos de Alienação de Bens/Ativos - Administração Direta	1.000,00		
1321011172	Remuneração de Depósitos Bancários - Rec. Vinc. a Fundos - Rep. Tarif. P/ os Fundos Mun. Saneamento	10.000,00		
1321011195	Rem. Depósitos Bancários - Transferência Especial dos Estados - Emendas Parlamentares Individuais	30.000,00		
1321011197	Rem. Depósitos Bancários - Transferência Especial da União - Emendas Parlamentares Individuais	20.000,00		
1321011233	Remuneração de Depósitos Bancários -Assis.da União pisos salariais para profissionais da enfermagem	15.000,00		
1321012100	Remuneração De Depósitos Bancários - Salário-Educação - Principal	7.000,00		
1321050000	JUROS DE TÍTULOS DE RENDA	2.000,00		
1321050101	Juros de Títulos de Renda - Recursos Não Vinculados a Impostos	2.000,00		
1390000000	DEMAIS RECEITAS PATRIMONIAIS			31.000,00
1399000000	OUTRAS RECEITAS PATRIMONIAIS			31.000,00
1399990000	OUTRAS RECEITAS PATRIMONIAIS	31.000,00		
1399990100	Outras Receitas Patrimoniais - Principal	31.000,00		
1600000000	RECEITA DE SERVIÇOS			202.000,00
1610000000	SERVIÇOS ADMINISTRATIVOS E COMERCIAIS GERAIS			63.000,00
1611000000	SERVIÇOS ADMINISTRATIVOS E COMERCIAIS GERAIS			63.000,00
1611010000	SERVIÇOS ADMINISTRATIVOS E COMERCIAIS GERAIS	11.000,00		
1611010100	SERVIÇOS ADMINISTRATIVOS E COMERCIAIS GERAIS - PRINCIPAL	11.000,00		
1611010101	Serviços Administrativos e Comerciais Gerais - Recursos Não Vinculados	11.000,00		
1611020000	INSCRIÇÃO EM CONCURSOS E PROCESSOS SELETIVOS	51.000,00		
1611020100	Inscrição em Concursos e Processos Seletivos - Principal	51.000,00		
1611030000	SERVIÇOS DE REGISTRO, CERTIFICAÇÃO E FISCALIZAÇÃO	1.000,00		
1611030100	Serviços de Registro, Certificação e Fiscalização - Principal	1.000,00		
1620000000	SERVIÇOS E ATIVIDADES REFERENTES À NAVEGAÇÃO E AO TRANSPORTE			3.000,00
1621000000	SERVIÇOS E ATIVIDADES REFERENTES À NAVEGAÇÃO E AO TRANSPORTE			3.000,00
1621020000	SERVIÇOS DE TRANSPORTE DE PASSAGEIROS OU MERCADORIAS	3.000,00		



PREFEITURA MUNICIPAL DE CORAÇÃO DE JESUS
ADENDO III A PORTARIA SOF Nº 08 DE 04/02/85
RECEITA POR ENTIDADES E NATUREZA

Página 5
Orçamento Programa: 2026

Código	Especificação	Desdobramento	Fonte	Categoria Econômica
2	PREFEITURA MUN CORAÇÃO DE JESUS	Total:		
1621020100	Serviços de Transporte de Passageiros ou Mercadorias - Principal	3.000,00		
1640000000	SERVIÇOS E ATIVIDADES FINANCEIRAS			10.000,00
1641000000	SERVIÇOS E ATIVIDADES FINANCEIRAS			10.000,00
1641010000	RETORNO DE OPERAÇÕES, JUROS E ENCARGOS FINANCEIROS	10.000,00		
1641010100	Retorno de Operações, Juros e Encargos Financeiros - Principal	10.000,00		
1690000000	OUTROS SERVIÇOS			126.000,00
1699000000	OUTROS SERVIÇOS			126.000,00
1699990000	OUTROS SERVIÇOS	126.000,00		
1699990100	Outros Serviços - Principal	126.000,00		
1700000000	TRANSFERÊNCIAS CORRENTES			123.969.000,00
1710000000	TRANSFERÊNCIAS DA UNIÃO E DE SUAS ENTIDADES			77.265.000,00
1711000000	TRANSFERÊNCIAS DECORRENTES DE PARTICIPAÇÃO NA RECEITA DA UNIÃO			49.660.000,00
1711510000	COTA-PARTE DO FUNDO DE PARTICIPAÇÃO DOS MUNICÍPIOS - FPM	49.580.000,00		
1711511100	Cota-Parte do Fundo de Participação dos Municípios - Cota Mensal - Principal	44.680.000,00		
1711512100	Cota-Parte do Fundo de Participação dos Municípios - Cotas Extraordinárias - Principal	4.900.000,00		
1711520000	COTA-PARTE DO IMPOSTO SOBRE A PROPRIEDADE TERRITORIAL RURAL	80.000,00		
1711520100	Cota-Parte do Imposto Sobre a Propriedade Territorial Rural - Principal	80.000,00		
1712000000	TRANSFERÊNCIAS DAS COMPENSAÇÕES FINANCEIRAS PELA EXPLORAÇÃO DE RECURSOS			930.000,00
1712510000	COTA-PARTE DA COMPENSAÇÃO FINANCEIRA PELA EXPLORAÇÃO DE RECURSOS MINERAIS - CFEM	10.000,00		
1712510100	COTA-PARTE DA COMPENSAÇÃO FINANCEIRA PELA EXPLORAÇÃO DE RECURSOS MINERAIS - CFEM -	10.000,00		
1712510102	Cota-parte da Compensação Financeira pela Exploração de Recursos Minerais - CFEM	10.000,00		
1712520000	COTA-PARTE DA COMPENSAÇÃO FINANCEIRA PELA PRODUÇÃO DE PETRÓLEO	920.000,00		
1712524100	COTA-PARTE DO FUNDO ESPECIAL DO PETRÓLEO – FEP - PRINCIPAL	920.000,00		
1712524104	Cota-Parte do Fundo Especial do Petróleo – FEP - Transferencia União	920.000,00		
1713000000	TRANSFERÊNCIAS DE RECURSOS DO SISTEMA ÚNICO DE SAÚDE – SUS			20.830.000,00
1713500000	TRANSF. DE RECUR. DO SUS REPASSES FUNDO A FUNDO-BLOCO DE MANUT.DAS AÇÕES E SERV.		20.830.000,00	
1713501101	Transf. de Recursos do Bloco de Manut. das Ações e Serv. Públicos de Saúde - Atenção Primária	8.200.000,00		
1713501103	Transf. de Recursos do Bloco de Manut. das Ações e Serv. Públicos de Saúde - Agente Com. Saúde	2.500.000,00		
1713502101	Transf Recurs. Bloco de Manut. Ações Serv. Públic. Saúde–Atenção Especial.-Bloco Mant. Ações Saúde	6.500.000,00		
1713503101	Transf. Recur. Bloco de Man. Ações e Ser. Públic. de Saúde–Vig. em Saúde- Bloco Mant. Ações Saúde	420.000,00		
1713503103	Transf. Recur. Bloco de Man. Ações e Ser. Públic. de Saúde–Vig. em Saúde- Agente Com. Saúde	400.000,00		
1713504101	Transf. Recurs Bloco de Man. Ações e Serv. Públic Saúde-Assist. Farmacêutica-Bloco Mant. Ações Saúde	380.000,00		
1713505101	Transf. Recur. Bloco Man. Ações e Serv. Públicos de Saúde–Gestão do SUS - Bloco Mant. Ações Saúde	30.000,00		



PREFEITURA MUNICIPAL DE CORAÇÃO DE JESUS
ADENDO III A PORTARIA SOF Nº 08 DE 04/02/85
RECEITA POR ENTIDADES E NATUREZA

Página 6
Orçamento Programa: 2026

Código	Especificação	Desdobramento	Fonte	Categoria Econômica
2	PREFEITURA MUN CORAÇÃO DE JESUS	Total:		
		140.814.000,00		
1713505103	Transf. Recur. Bloco Man. Ações e Serv. Públicos de Saúde–Gestão do SUS - Piso Sal. Enfermagem	2.400.000,00		
1714000000	TRANSFERÊNCIAS DE RECURSOS DO FUNDO NACIONAL DO DESENVOLVIMENTO DA EDUCAÇÃO –			1.965.000,00
1714500000	TRANSFERÊNCIAS DO SALÁRIO-EDUCAÇÃO		900.000,00	
1714500100	Transferências do Salário-Educação - Principal	900.000,00		
1714510000	TRANSFERÊNCIAS DIRETAS DO FNDE REFERENTES AO PROGRAMA DINHEIRO DIRETO NA ESCOLA –	15.000,00		
1714510100	Transferências Diretas do FNDE referentes ao Programa Dinheiro Direto na Escola – PDDE - Principal	15.000,00		
1714520000	TRANSFERÊNCIAS REFERENTES AO PROGRAMA NACIONAL DE ALIMENTAÇÃO ESCOLAR – PNAE	350.000,00		
1714520100	Transferências referentes ao Programa Nacional de Alimentação Escolar – PNAE - Principal	350.000,00		
1714530000	TRANSFERÊNCIAS REFERENTES AO PROGRAMA NACIONAL DE APOIO AO TRANSPORTE DO	250.000,00		
1714530100	Transferências referentes ao Programa Nacional de Apoio ao Transporte do Escolar – PNATE - Principal	250.000,00		
1714990000	OUTRAS TRANSFERÊNCIAS DIRETAS DO FUNDO NACIONAL DO DESENVOLVIMENTO DA EDUCAÇÃO –	450.000,00		
1714990100	Outras Transferências Diretas do Fundo Nacional do Desenvolvimento da Educação – FNDE-Principal	450.000,00		
1715000000	TRANSFERÊNCIAS DE RECURSOS DE COMPLEMENTAÇÃO DA UNIÃO AO FUNDEB			2.420.000,00
1715500000	TRANSFERÊNCIAS DE RECURSOS DE COMPLEMENTAÇÃO DA UNIÃO AO FUNDEB – VAAT		2.300.000,00	
1715500100	Transferências de Recursos de Complementação da União ao Fundeb – VAAT	2.300.000,00		
1715520000	TRANSFERÊNCIAS DE RECURSOS DE COMPLEMENTAÇÃO DA UNIÃO AO FUNDEB – VAAR	120.000,00		
1715520100	Transferências de Recursos de Complementação da União ao Fundeb – VAAR	120.000,00		
1716000000	TRANSFERÊNCIAS DE RECURSOS DO FUNDO NACIONAL DE ASSISTÊNCIA SOCIAL – FNAS			1.350.000,00
1716500000	TRANSFERÊNCIAS DE RECURSOS DO FUNDO NACIONAL DE ASSISTÊNCIA SOCIAL – FNAS		1.350.000,00	
1716500100	Transferências de Recursos do Fundo Nacional de Assistência Social – FNAS - Principal	1.350.000,00		
1719000000	OUTRAS TRANSFERÊNCIAS DE RECURSOS DA UNIÃO E DE SUAS ENTIDADES			110.000,00
1719580000	TRANSFERÊNCIA OBRIGATORIA DECORRENTE DA LEI COMPLEMENTAR Nº 176/2020	110.000,00		
1719580100	Transferência Obrigatória Decorrente da Lei Complementar nº 176/2020 - Principal	110.000,00		
1720000000	TRANSFERÊNCIAS DOS ESTADOS E DO DISTRITO FEDERAL E DE SUAS ENTIDADES			30.328.000,00
1721000000	PARTICIPAÇÃO NA RECEITA DOS ESTADOS E DISTRITO FEDERAL			18.210.000,00
1721500000	COTA-PARTE DO ICMS		15.000.000,00	
1721500100	Cota-Parte do ICMS - Principal	15.000.000,00		
1721510000	COTA-PARTE DO IPVA	2.900.000,00		
1721510100	Cota-Parte do IPVA - Principal	2.900.000,00		
1721520000	COTA-PARTE DO IPI - MUNICÍPIOS	250.000,00		
1721520100	Cota-Parte do IPI - Municípios - Principal	250.000,00		
1721530000	COTA-PARTE DA CONTRIBUIÇÃO DE INTERVENÇÃO NO DOMÍNIO ECONÔMICO	60.000,00		
1721530100	Cota-Parte da Contribuição de Intervenção no Domínio Econômico - Principal	60.000,00		



PREFEITURA MUNICIPAL DE CORAÇÃO DE JESUS
ADENDO III A PORTARIA SOF Nº 08 DE 04/02/85
RECEITA POR ENTIDADES E NATUREZA

Página 7
Orçamento Programa: 2026

Código	Especificação	Desdobramento	Fonte	Categoria Econômica
2	PREFEITURA MUN CORAÇÃO DE JESUS	Total:		
		140.814.000,00		
1723000000	TRANSFERÊNCIAS DE RECURSOS DO SISTEMA ÚNICO DE SAÚDE – SUS			6.668.000,00
1723500000	TRANSFERÊNCIAS DE RECURSOS DO SISTEMA ÚNICO DE SAÚDE – SUS		6.668.000,00	
1723500100	Transferências de Recursos do Sistema Único de Saúde – SUS - Principal	6.668.000,00		
1729000000	OUTRAS TRANSFERÊNCIAS DOS ESTADOS E DISTRITO FEDERAL			5.450.000,00
1729510000	TRANSFERÊNCIAS DE ESTADOS DESTINADAS À ASSISTÊNCIA SOCIAL	450.000,00		
1729510100	Transferências de Estados destinadas à Assistência Social - Principal	450.000,00		
1729520100	TRANSFERENCIAS DE RECURSOS DESTINADOS A PROGRAMAS DE EDUCAÇÃO - PRINCIPAL	5.000.000,00		
1729520101	Transferências de Recursos Destinados a Programas de Educação - PTE	5.000.000,00		
1730000000	TRANSFERÊNCIAS DOS MUNICÍPIOS E DE SUAS ENTIDADES			150.000,00
1739000000	OUTRAS TRANSFERÊNCIAS DOS MUNICÍPIOS			150.000,00
1739990000	OUTRAS TRANSFERÊNCIAS DOS MUNICÍPIOS	150.000,00		
1739990100	OUTRAS TRANSFERÊNCIAS DOS MUNICÍPIOS - PRINCIPAL	150.000,00		
1739990101	Outras Transferências dos Municípios - Outros Rec. Não Vinculados	150.000,00		
1740000000	TRANSFERÊNCIAS DE INSTITUIÇÕES PRIVADAS			1.000,00
1741000000	TRANSFERÊNCIAS DE INSTITUIÇÕES PRIVADAS			1.000,00
1741990000	OUTRAS TRANSFERÊNCIAS DE CONVÊNIOS DE INSTITUIÇÕES PRIVADAS	1.000,00		
1741990100	OUTRAS TRANSFERÊNCIAS DE CONVÊNIOS DE INSTITUIÇÕES PRIVADAS - PRINCIPAL	1.000,00		
1741990102	Outras Transferências de Instituições Privadas – Outros Rec. Não Vinculados	1.000,00		
1750000000	TRANSFERÊNCIAS DE OUTRAS INSTITUIÇÕES PÚBLICAS			16.220.000,00
1751000000	TRANSFERÊNCIAS DE RECURSOS DO FUNDEB			16.000.000,00
1751500000	TRANSFERÊNCIAS DE RECURSOS DO FUNDEB		16.000.000,00	
1751500100	Transferências de Recursos do FUNDEB - Principal	16.000.000,00		
1759000000	DEMAIS TRANSFERÊNCIAS DE OUTRAS INSTITUIÇÕES PÚBLICAS			220.000,00
1759990000	DEMAIS TRANSFERÊNCIAS DE OUTRAS INSTITUIÇÕES PÚBLICAS	220.000,00		
1759990100	DEMAIS TRANSFERÊNCIAS DE OUTRAS INSTITUIÇÕES PÚBLICAS - PRINCIPAL	220.000,00		
1759990101	Demais Transferências de Outras Instituições Públicas - Rep. Tarifário Fundo. Munc. Saneamento	220.000,00		
1790000000	DEMAIS TRANSFERÊNCIAS CORRENTES			5.000,00
1791000000	TRANSFERÊNCIAS DE PESSOAS FÍSICAS			5.000,00
1791990000	OUTRAS TRANSFERÊNCIAS DE PESSOAS FÍSICAS	5.000,00		
1791990100	OUTRAS TRANSFERÊNCIAS DE PESSOAS FÍSICAS - PRINCIPAL	5.000,00		
1791990101	Outras Transferências de Pessoas Físicas - Principal - Out. Rec. Não Vinculados	5.000,00		
1900000000	OUTRAS RECEITAS CORRENTES			10.163.000,00
1910000000	MULTAS ADMINISTRATIVAS, CONTRATUAIS E JUDICIAIS			4.794.000,00



PREFEITURA MUNICIPAL DE CORAÇÃO DE JESUS
ADENDO III A PORTARIA SOF Nº 08 DE 04/02/85
RECEITA POR ENTIDADES E NATUREZA

Página 8
Orçamento Programa: 2026

Código	Especificação	Desdobramento	Fonte	Categoria Econômica
2	PREFEITURA MUN CORAÇÃO DE JESUS	Total:		
		140.814.000,00		
191100000	MULTAS ADMINISTRATIVAS, CONTRATUAIS E JUDICIAIS			4.794.000,00
191101000	MULTAS PREVISTAS EM LEGISLAÇÃO ESPECÍFICA	5.000,00		
191101010	MULTAS PREVISTAS EM LEGISLAÇÃO ESPECÍFICA - PRINCIPAL	5.000,00		
1911010101	Multas Previstas em Legislação Específica - Outros Recursos Não Vinculados	5.000,00		
191106000	MULTAS POR DANOS AMBIENTAIS	31.000,00		
191106110	Multas Administrativas por Danos Ambientais - Principal	31.000,00		
191109000	MULTAS E JUROS PREVISTOS EM CONTRATOS	4.758.000,00		
191109010	MULTAS E JUROS PREVISTOS EM CONTRATOS - PRINCIPAL	4.758.000,00		
1911090101	Multas e Juros Previstos em Contratos - Principal	4.758.000,00		
192000000	INDENIZAÇÕES, RESTITUIÇÕES E RESSARCIMENTOS			5.062.000,00
192100000	INDENIZAÇÕES			253.000,00
192103000	INDENIZAÇÃO POR SINISTRO	200.000,00		
192103010	Indenização por Sinistro - Principal	200.000,00		
192199000	OUTRAS INDENIZAÇÕES	53.000,00		
192199010	Outras Indenizações - Principal	53.000,00		
192200000	RESTITUIÇÕES			4.809.000,00
192299000	OUTRAS RESTITUIÇÕES	4.809.000,00		
192299010	OUTRAS RESTITUIÇÕES - PRINCIPAL	4.784.000,00		
1922990101	Outras Restituições - Recursos Não Vinculados de Impostos	4.784.000,00		
192299020	Outras Restituições - Multas e Juros	16.000,00		
192299030	Outras Restituições - Dívida Ativa	8.000,00		
192299040	Outras Restituições - Dívida Ativa- Multas e Juros	1.000,00		
193000000	BENS, DIREITOS E VALORES INCORPORADOS AO PATRIMÔNIO PÚBLICO			300.000,00
193100000	BENS, DIREITOS E VALORES INCORPORADOS AO PATRIMÔNIO PÚBLICO			300.000,00
193105000	RECEITAS RECONHECIDAS POR FORÇA DE DECISÕES JUDICIAIS E DE TRIBUNAIS ADMINISTRATIVOS	300.000,00		
193105010	RECEITAS RECONHECIDAS POR FORÇA DE DECISÕES JUDICIAIS E DE TRIBUNAIS ADMINISTRATIVOS	300.000,00		
1931050101	Receitas Reconhecidas por Força de Decisões Judiciais e de Tribunais Administrativos - Principal	300.000,00		
199000000	DEMAIS RECEITAS CORRENTES			7.000,00
199900000	OUTRAS RECEITAS CORRENTES			7.000,00
199990000	OUTRAS RECEITAS	7.000,00		
199992100	Outras Receitas Não Arrecadadas e Não Projetadas pela RFB - Primárias - Principal	1.000,00		
199992200	Outras Receitas Não Arrecadadas e Não Projetadas pela RFB - Primárias - Multas e Juros	3.000,00		
199992300	Outras Receitas Não Arrecadadas e Não Projetadas pela RFB - Primárias - Dívida Ativa	1.000,00		



PREFEITURA MUNICIPAL DE CORAÇÃO DE JESUS
ADENDO III A PORTARIA SOF Nº 08 DE 04/02/85
RECEITA POR ENTIDADES E NATUREZA

Página 9
Orçamento Programa: 2026

Código	Especificação	Desdobramento	Fonte	Categoria Econômica
2	PREFEITURA MUN CORAÇÃO DE JESUS	Total:		
		140.814.000,00		
1999992400	Outras Receitas Não Arrecadadas e Não Projetadas pela RFB - Primárias - Dívida Ativa- Multas e Juros	1.000,00		
1999993100	Outras Receitas não Arrecadadas e não Projetadas pela RFB - Financeiras - Principal	1.000,00		
2000000000	RECEITAS DE CAPITAL			7.569.000,00
2100000000	OPERAÇÕES DE CRÉDITO			2.100.000,00
2110000000	OPERAÇÕES DE CRÉDITO - MERCADO INTERNO			2.100.000,00
2119000000	OUTRAS OPERAÇÕES DE CRÉDITO - MERCADO INTERNO			2.100.000,00
2119990000	OUTRAS OPERAÇÕES DE CRÉDITO - MERCADO INTERNO	2.100.000,00		
2119990100	Outras Operações de Crédito - Mercado Interno - Principal	2.100.000,00		
2200000000	ALIENAÇÃO DE BENS			499.000,00
2210000000	ALIENAÇÃO DE BENS MÓVEIS			421.000,00
2213000000	ALIENAÇÃO DE BENS MÓVEIS E SEMOVENTES			421.000,00
2213010000	ALIENAÇÃO DE BENS MÓVEIS E SEMOVENTES	421.000,00		
2213010100	ALIENAÇÃO DE BENS MÓVEIS E SEMOVENTES - PRINCIPAL	421.000,00		
2213010101	Alienação de Bens Móveis e Semoventes - Adm Direta- Principal	421.000,00		
2220000000	ALIENAÇÃO DE BENS IMÓVEIS			78.000,00
2221000000	ALIENAÇÃO DE BENS IMÓVEIS			78.000,00
2221010000	ALIENAÇÃO DE BENS IMÓVEIS	78.000,00		
2221010100	ALIENAÇÃO DE BENS IMÓVEIS	78.000,00		
2221010101	Alienação de Bens Imóveis - Adm. Direta- Principal	78.000,00		
2400000000	TRANSFERÊNCIAS DE CAPITAL			4.970.000,00
2410000000	TRANSFERÊNCIAS DA UNIÃO E DE SUAS ENTIDADES			2.720.000,00
2411000000	TRANSFERÊNCIAS DE RECURSOS DO SISTEMA ÚNICO DE SAÚDE - SUS			920.000,00
2411510000	TRANSF. DE RECURSOS DO SUS FUNDO A FUNDO - BLOCO DE ESTRUT. DA REDE DE SERV.	920.000,00		
2411511100	TRANSF. DE RECUR DO BLOCO DE ESTRUT. DA REDE DE SERV PÚBLICOS DE SAÚDE	920.000,00		
2411511101	Transf. de Recur do Bloco de Estrut. da Rede de Serv Públicos de Saúde - Atenção Primária	920.000,00		
2412000000	TRANSFERÊNCIAS DE RECURSOS DO FUNDO NACIONAL DO DESENVOLVIMENTO DA EDUCAÇÃO –			800.000,00
2412500000	TRANSFERÊNCIAS DE RECURSOS DESTINADOS A PROGRAMAS DE EDUCAÇÃO		800.000,00	
2412502100	Transf. para o Proinfância - Principal	800.000,00		
2419000000	OUTRAS TRANSFERÊNCIAS DE RECURSOS DA UNIÃO E DE SUAS ENTIDADES			1.000.000,00
2419510000	TRANSFERENCIA ESPECIAL DA UNIAO	1.000.000,00		
2419510100	TRANSFERÊNCIA ESPECIAL DA UNIÃO – PRINCIPAL	1.000.000,00		
2419510101	Transferência Especial da União – Emendas Parlamentares Individuais	1.000.000,00		
2420000000	TRANSF. DOS ESTADOS E DO DISTRITO FEDERAL E DE SUAS ENTI			2.250.000,00



PREFEITURA MUNICIPAL DE CORAÇÃO DE JESUS
ADENDO III A PORTARIA SOF Nº 08 DE 04/02/85
RECEITA POR ENTIDADES E NATUREZA

Página 10
Orçamento Programa: 2026

Código	Especificação	Desdobramento	Fonte	Categoria Econômica
2	PREFEITURA MUN CORAÇÃO DE JESUS	Total:		
		140.814.000,00		
2421000000	TRANSFERÊNCIAS DE RECURSOS DO SISTEMA ÚNICO DE SAÚDE – SUS DOS ESTADOS E DF			1.250.000,00
2421500000	TRANSFERÊNCIAS DE RECURSOS DO SISTEMA ÚNICO DE SAÚDE – SUS		1.250.000,00	
2421500100	Transferências de Recursos do Sistema Único de Saúde – SUS - Principal	1.250.000,00		
2429000000	OUTRAS TRANSFERÊNCIAS DE RECURSOS DOS ESTADOS			1.000.000,00
2429990000	OUTRAS TRANSFERÊNCIAS DE RECURSOS DOS ESTADOS	1.000.000,00		
2429990100	OUTRAS TRANSFERÊNCIAS DE RECURSOS DOS ESTADOS - PRINCIPAL	1.000.000,00		
2429990102	Outras Transferências De Recursos Dos Estados - Emendas Parlamentares Individuais	1.000.000,00		
900000000000	DEDUÇÕES DA RECEITA			-12.582.000,00
950000000000	FUNDEB			-12.582.000,00
951000000000	RECEITAS CORRENTES			-12.582.000,00
951700000000	TRANSFERÊNCIAS CORRENTES			-12.582.000,00
951710000000	TRANSFERÊNCIAS DA UNIÃO E DE SUAS ENTIDADES			-8.952.000,00
951711000000	TRANSFERÊNCIAS DECORRENTES DE PARTICIPAÇÃO NA RECEITA DA UNIÃO			-8.952.000,00
951711510000	COTA-PARTE DO FUNDO DE PARTICIPAÇÃO DOS MUNICÍPIOS - FPM	-8.936.000,00		
951711511100	Cota-Parte do Fundo de Participação dos Municípios - Cota Mensal - Principal	-8.936.000,00		
951711520000	COTA-PARTE DO IMPOSTO SOBRE A PROPRIEDADE TERRITORIAL RURAL	-16.000,00		
951711520100	Cota-Parte do Imposto Sobre a Propriedade Territorial Rural - Principal	-16.000,00		
951720000000	TRANSFERÊNCIAS DOS ESTADOS E DO DISTRITO FEDERAL E DE SUAS ENTIDADES			-3.630.000,00
951721000000	PARTICIPAÇÃO NA RECEITA DOS ESTADOS E DISTRITO FEDERAL			-3.630.000,00
951721500000	COTA-PARTE DO ICMS		-3.000.000,00	
951721500100	Cota-Parte do ICMS - Principal	-3.000.000,00		
951721510000	COTA-PARTE DO IPVA	-580.000,00		
951721510100	Cota-Parte do IPVA - Principal	-580.000,00		
951721520000	COTA-PARTE DO IPI - MUNICÍPIOS	-50.000,00		
951721520100	Cota-Parte do IPI - Municípios - Principal	-50.000,00		
3	PREVIDÊNCIA PRÓPRIA	Total:		
		11.000.000,00		
1000000000	RECEITAS CORRENTES			4.405.000,00
1200000000	CONTRIBUIÇÕES			1.774.260,00
1210000000	CONTRIBUIÇÕES SOCIAIS			1.774.260,00
1215000000	CONTRIBUIÇÕES PARA REGIMES PRÓPRIOS DE PREVIDÊNCIA E SISTEMA DE PROTEÇÃO SOCIAL			1.774.260,00
1215010000	CONTRIBUIÇÃO DO SERVIDOR CIVIL	1.761.760,00		
1215011100	CONTRIBUIÇÃO DO SERVIDOR CIVIL ATIVO	1.723.760,00		
1215011101	Contribuição do Servidor Civil Ativo - Poder Executivo - Plano Previdenciário	1.660.900,00		



PREFEITURA MUNICIPAL DE CORAÇÃO DE JESUS
ADENDO III A PORTARIA SOF Nº 08 DE 04/02/85
RECEITA POR ENTIDADES E NATUREZA

Página 11
Orçamento Programa: 2026

Código	Especificação	Desdobramento	Fonte	Categoria Econômica
3	PREVIDÊNCIA PRÓPRIA	Total:		
		11.000.000,00		
1215011102	Contribuição do Servidor Civil Ativo - Poder Legislativo - Plano Previdenciário	23.760,00		
1215011105	Contribuição do Servidor Civil Ativo - Taxa Administrativa	39.100,00		
1215012101	Contribuição do Servidor Civil Inativo - Poder Executivo - Plano Previdenciário	5.135,20		
1215012105	Contribuição do Servidor Civil Inativo - Taxa Administrativa	464,80		
1215013101	Contribuição do Servidor Civil - Pensionistas - Poder Executivo - Plano Previdenciário	4.034,80		
1215013105	Contribuição do Servidor Civil - Pensionistas - Taxa Administrativa	365,20		
1215014101	Contribuição Oriunda Sentenças Judiciais - Serv Civil Ativo -Poder Executivo - Plano Previdenciário	11.004,00		
1215014105	Contribuição Oriunda Sentenças Judiciais - Serv Civil Ativo - Taxa Administrativa	996,00		
1215015101	Contribuição Oriunda Sentenças Judiciais - Serv Civil Inativo - Poder Executivo-Plano Previdenciário	14.672,00		
1215015105	Contribuição Oriunda Sentenças Judiciais - Serv Civil Inativo - Taxa Administrativa	1.328,00		
1215020000	CONTRIBUIÇÃO PATRONAL - SERVIDOR CIVIL	12.500,00		
1215021100	CONTRIBUIÇÃO PATRONAL - SERVIDOR CIVIL ATIVO - PRINCIPAL	12.500,00		
1215021101	Contribuição Patronal - Servidor Civil Ativo - Servidor Cedido - Plano Previdenciário	12.500,00		
1300000000	RECEITA PATRIMONIAL			20.000,00
1320000000	VALORES MOBILIÁRIOS			20.000,00
1321000000	JUROS E CORREÇÕES MONETÁRIAS			20.000,00
1321040000	REMUNERAÇÃO DOS RECURSOS DO REGIME PRÓPRIO DE PREVIDÊNCIA SOCIAL - RPPS	20.000,00		
1321040100	REMUNERAÇÃO DOS RECURSOS DO REGIME PRÓPRIO DE PREVIDÊNCIA SOCIAL - RPPS - PRINCIPAL	20.000,00		
1321040101	Remuneração dos Recursos do RPPS - Plano Previdenciário	14.672,00		
1321040105	Remuneração dos Recursos do RPPS - Taxa Administração	1.328,00		
1321040106	Remuneração dos Recursos do RPPS - Poder Executivo - Plano Previdenciário	4.000,00		
1900000000	OUTRAS RECEITAS CORRENTES			2.610.740,00
1920000000	INDENIZAÇÕES, RESTITUIÇÕES E RESSARCIMENTOS			1.000,00
1922000000	RESTITUIÇÕES			1.000,00
1922030000	RESTITUIÇÃO DE BENEFÍCIOS PREVIDENCIÁRIOS	1.000,00		
1922030100	RESTITUIÇÃO DE BENEFÍCIOS PREVIDENCIÁRIOS - PRINCIPAL	1.000,00		
1922030101	Restituição de Benefícios Previdenciários -Poder Executivo- Plano Previdenciário	1.000,00		
1990000000	DEMAIS RECEITAS CORRENTES			2.609.740,00
1999000000	OUTRAS RECEITAS CORRENTES			2.609.740,00
1999030000	COMPENSAÇÕES FINANC. ENTRE O REGIME GERAL E OS REGIMES PRÓP. DE PREV. E SISTEMA DE	2.609.740,00		
1999030100	COMPENSAÇÕES FINANCEIRAS ENTRE OS REGIMES DE PREVIDÊNCIA - PRINCIPAL	2.609.740,00		
1999030101	Compensações Financ. entre os Regimes de Previdência-Poder Executivo-Plano Previdenciário	2.442.094,08		
1999030105	Compensações Financ. entre os Regimes de Previdência - Taxa Administrativa	167.645,92		



PREFEITURA MUNICIPAL DE CORACAO DE JESUS
ADENDO III A PORTARIA SOF Nº 08 DE 04/02/85
RECEITA POR ENTIDADES E NATUREZA

Página 12
Orçamento Programa: 2026

Código	Especificação	Desdobramento	Fonte	Categoria Econômica
3	PREVIDÊNCIA PRÓPRIA	Total:		
		11.000.000,00		
7000000000	RECEITAS CORRENTES			6.595.000,00
7200000000	CONTRIBUIÇÕES			4.473.736,00
7210000000	CONTRIBUIÇÕES SOCIAIS			4.473.736,00
7215000000	CONTRIBUIÇÕES PARA REGIMES PRÓPRIOS DE PREVIDÊNCIA E SISTEMA DE PROTEÇÃO SOCIAL			4.473.736,00
7215020000	CONTRIBUIÇÃO PATRONAL - SERVIDOR CIVIL	3.328.736,00		
7215021100	CONTRIBUIÇÃO PATRONAL - SERVIDOR CIVIL ATIVO - PRINCIPAL	3.328.736,00		
7215021101	Contribuição Patronal - Servidor Civil Ativo - Poder Executivo - Plano Previdenciário	3.161.566,00		
7215021102	Contribuição Patronal - Servidor Civil Ativo - Poder Legislativo - Plano Previdenciário	42.240,00		
7215021105	Contribuição Patronal - Servidor Civil Ativo - Poder Executivo – PI. Previdenciário – Taxa Adm	124.930,00		
7215510000	CONTRIBUIÇÃO PATRONAL - PARCELAMENTOS	1.145.000,00		
7215511100	CONTRIBUIÇÃO PATRONAL - SERVIDOR CIVIL ATIVO - PARCELAMENTOS - PRINCIPAL	1.100.000,00		
7215511101	Contribuição Patronal - Servidor Civil Ativo - Parcelamentos - Poder Exec - Plano Previdenciário	1.008.700,00		
7215511105	Contribuição Patronal - Servidor Civil Ativo – Parcel. Poder Exec – PI. Previdenciário – Tx Adm	91.300,00		
7215512100	CONTRIBUIÇÃO PATRONAL - SERVIDOR CIVIL INATIVO - PARCELAMENTOS - PRINCIPAL	23.000,00		
7215512101	Contribuição Patronal - Servidor Civil Inativo - Parcelamentos - Poder Exec - Plano Previdenciário	21.091,00		
7215512105	Contribuição Patronal - Servidor Civil Inativo – Parcel. - Poder Exec – PI. Previd. Taxa Adm.	1.909,00		
7215513100	CONTRIBUIÇÃO PATRONAL - SERVIDOR CIVIL - PENSIONISTAS - PARCELAMENTOS - PRINCIPAL	22.000,00		
7215513101	Contribuição Patronal - Servidor Civil - Pensionistas - Parcelamentos - Poder Exec - Plano Prev	20.174,00		
7215513105	Contribuição Patronal - Servidor Civil - Pensionistas – Parcel. - Poder Exec - Plano Prev – Taxa Adm	1.826,00		
7900000000	OUTRAS RECEITAS CORRENTES - INTRA ORÇAMENTÁRIA			2.121.264,00
7990000000	DEMAIS RECEITAS CORRENTES - INTRA ORÇAMENTÁRIA			2.121.264,00
7999000000	OUTRAS RECEITAS CORRENTES - INTRA ORÇAMENTÁRIA			2.121.264,00
7999010000	APORTES PERIÓDICOS PARA AMORTIZAÇÃO DE DÉFICIT ATUARIAL DO RPPS	2.121.264,00		
7999010100	APORTES PERIÓDICOS PARA AMORTIZAÇÃO DE DÉFICIT ATUARIAL DO RPPS	2.121.264,00		
7999010101	Aportes Periód. Amort. Déficit Atuarial Regimes Próp de Prev e Sist Prot Soc-Poder Exec-Plano Prev	2.014.456,92		
7999010105	Aportes Periód. Amort. Déficit Atua. Regimes Próp de Prev e Sist Prot Soc-Poder Exec-PI. Prev Txa	106.807,08		
4	HOSP. MUN. SÃO VICENTE DE PAULO	Total:		
		24.000,00		
1000000000	RECEITAS CORRENTES			24.000,00
1300000000	RECEITA PATRIMONIAL			24.000,00
1320000000	VALORES MOBILIÁRIOS			24.000,00
1321000000	JUROS E CORREÇÕES MONETÁRIAS			24.000,00
1321010000	REMUNERAÇÃO DE DEPÓSITOS BANCÁRIOS	24.000,00		
1321011100	REMUNERAÇÃO DE DEPÓSITOS BANCÁRIOS - PRINCIPAL	23.000,00		



PREFEITURA MUNICIPAL DE CORACAO DE JESUS
ADENDO III A PORTARIA SOF Nº 08 DE 04/02/85
RECEITA POR ENTIDADES E NATUREZA

Página 13
Orçamento Programa: 2026

Código	Especificação	Desdobramento	Fonte	Categoria Econômica
4	HOSP. MUN. SÃO VICENTE DE PAULO	Total:		
1321011101	Remuneração de Depósitos Bancários - Rec. Não Vinculados de Impostos	1.000,00		
1321011124	Remuneração de Depósitos Bancários – Tran. Rec. SUS Prov. Gov.Fed.-Bloco Man. Ações Serv. Púb. Saúde	2.000,00		
1321011129	Remuneração de Depósitos Bancários - Transf. Fundo a Fundo de Rec. do SUS Prov. do Governo Estadual	19.000,00		
1321011137	Remuneração de Depósitos Bancários - Outros Recursos Vinculados à Saúde	1.000,00		
1321011233	Remuneração de Depósitos Bancários -Assis.da União pisos salariais para profissionais da enfermagem	1.000,00		
	Total_____:	151.838.000,00		

SIRLEY FONSECA AMARAL
Téc. Contábil

JULIANA OLIVEIRA SANTOS
Resp.Controle Interno

SAMUEL BARRETO NETO
Prefeito Municipal



PREFEITURA MUNICIPAL DE CORACAO DE JESUS

Adendo III A Portaria Sof nº 08 de 04/02/85

Despesa

Página 1

Anexo 02 Lei- 4320 / 64

Orçamento Programa: 2026

Codigo	Especificação	Desdobramento	Elemento	Categoria
30000000	DESPESAS CORRENTES			129.751.167,44
31000000	PESSOAL E ENCARGOS SOCIAIS			72.254.000,00
31710000	TRANSFER. A CONS. PÚBLICOS	92.000,00		
31900000	APLICAÇÕES DIRETAS		72.162.000,00	
31910000	APLIC. DIRETA DEC. OP. ENTRE ÓRGÃOS	4.440.000,00		
32000000	JUROS E ENCARGOS DA DÍVIDA			898.000,00
32900000	APLICAÇÕES DIRETAS		898.000,00	
32910000	APLIC. DIRETA DEC. OP. ENTRE ÓRGÃOS	5.000,00		
33000000	OUTRAS DESPESAS CORRENTES			56.599.167,44
33300000	TRANSF. AO ESTADO E DIST. FED.		364.000,00	
33400000	TRANSFERENCIAS A MUNICIPIOS		5.000,00	
33500000	TRANSF. INST. PRIV. S/FINS LUC.		636.182,24	
33700000	TRANSF. INST. MULTIGOV. NAC.		377.000,00	
33710000	TRANSF. A CONSÓRCIOS PÚBLICOS	97.000,00		
33900000	APLICAÇÕES DIRETAS		55.216.985,20	
33930000	APLICAÇÕES DIRETAS	859.000,00		
40000000	DESPESAS DE CAPITAL			20.865.167,44
44000000	INVESTIMENTOS			15.005.167,44
44700000	TRANSF. INST. MULTIGOV. NAC.		23.000,00	
44710000	TRANSFERENCIAS A CONS. PÚBLICOS	23.000,00		
44900000	APLICAÇÕES DIRETAS		14.982.167,44	
44930000	APLIC. DIRETA C/ CONS. ENTE PART.	70.000,00		
45000000	INVERSÕES FINANCEIRAS			257.000,00
45900000	APLICAÇÕES DIRETAS		257.000,00	
46000000	AMORTIZAÇÃO DA DÍVIDA			5.603.000,00
46900000	APLICAÇÕES DIRETAS		5.603.000,00	
46910000	APLIC. DIRETA DEC. OP. ENTRE ÓRGÃOS	2.150.000,00		
Total.....				150.616.334,88

SIRLEY FONSECA AMARAL

JULIANA OLIVEIRA SANTOS

SAMUEL BARRETO NETO

Téc. Contábil

Resp.Controle Interno

Prefeito Municipal



PREFEITURA MUNICIPAL DE CORACAO DE JESUS

Adendo III A Portaria Sof nº 08 de 04/02/85

Despesa

Página 2

Anexo 02 Lei- 4320 / 64

Orçamento Programa: 2026

Codigo	Especificação	Desdobramento	Elemento	Categoria
90000000	RESERVA CONTINGÊNCIA/RES. RPPS			1.221.665,12
99000000	RESERVA CONTINGÊNCIA/RES. RPPS			1.221.665,12
99990000	RESERVA CONTINGÊNCIA/RES. RPPS	1.221.665,12		
Total.....				1.221.665,12

SIRLEY FONSECA AMARAL

JULIANA OLIVEIRA SANTOS

SAMUEL BARRETO NETO

Téc. Contábil

Resp.Controle Interno

Prefeito Municipal

**PREFEITURA MUNICIPAL DE CORAÇÃO DE JESUS**

ADENDO III A PORTARIA SOF Nº 08 DE 04/02/85

Página 1

DESPESA

ANEXO 02 LEI 4320/64

Orçamento Programa: 2026

Orgão: 1 CÂMARA MUNICIPAL				
Código	Especificação	Desdobramento	Elemento	Categoria
30000000	DESPESAS CORRENTES			4.929.000,00
31000000	PESSOAL E ENCARGOS SOCIAIS			2.716.000,00
31900000	APLICAÇÕES DIRETAS		2.629.000,00	
31910000	APLIC. DIRETA DEC. OP. ENTRE ÓRGÃOS		87.000,00	
33000000	OUTRAS DESPESAS CORRENTES			2.213.000,00
33700000	TRANSF. INST. MULTIGOV. NAC.		28.000,00	
33900000	APLICAÇÕES DIRETAS		2.185.000,00	
40000000	DESPESAS DE CAPITAL			356.000,00
44000000	INVESTIMENTOS			353.000,00
44900000	APLICAÇÕES DIRETAS		353.000,00	
46000000	AMORTIZAÇÃO DA DÍVIDA			3.000,00
46900000	APLICAÇÕES DIRETAS		3.000,00	
Total				5.285.000,00

SIRLEY FONSECA AMARAL

JULIANA OLIVEIRA SANTOS

SAMUEL BARRETO NETO

Téc. Contábil

Resp. Controle Interno

Prefeito Municipal



PREFEITURA MUNICIPAL DE CORAÇÃO DE JESUS

ADENDO III A PORTARIA SOF Nº 08 DE 04/02/85

Página 2

DESPESA

ANEXO 02 LEI 4320/64

Orçamento Programa: 2026

Orgão: 2 GABINETE DO PREFEITO

Código	Especificação	Desdobramento	Elemento	Categoria
30000000	DESPESAS CORRENTES			3.463.000,00
31000000	PESSOAL E ENCARGOS SOCIAIS			1.892.000,00
31900000	APLICAÇÕES DIRETAS		1.857.000,00	
31910000	APLIC. DIRETA DEC. OP. ENTRE ÓRGÃOS		35.000,00	
33000000	OUTRAS DESPESAS CORRENTES			1.571.000,00
33300000	TRANSF. AO ESTADO E DIST. FED.		2.000,00	
33900000	APLICAÇÕES DIRETAS		1.569.000,00	
40000000	DESPESAS DE CAPITAL			106.000,00
44000000	INVESTIMENTOS			106.000,00
44900000	APLICAÇÕES DIRETAS		106.000,00	
Total				3.569.000,00

SIRLEY FONSECA AMARAL

JULIANA OLIVEIRA SANTOS

SAMUEL BARRETO NETO

Téc. Contábil

Resp. Controle Interno

Prefeito Municipal

**PREFEITURA MUNICIPAL DE CORAÇÃO DE JESUS**

ADENDO III A PORTARIA SOF Nº 08 DE 04/02/85

Página 3

DESPESA

ANEXO 02 LEI 4320/64

Orçamento Programa: 2026

Orgão: 3 SEC. MUNICIPAL DE PLANEJAMENTO, GESTÃO E FINANÇAS

Código	Especificação	Desdobramento	Elemento	Categoria
30000000	DESPESAS CORRENTES			7.712.000,00
31000000	PESSOAL E ENCARGOS SOCIAIS			3.094.000,00
31710000	TRANSFER. A CONS. PÚBLICOS		35.000,00	
31900000	APLICAÇÕES DIRETAS		2.755.000,00	
31910000	APLIC. DIRETA DEC. OP. ENTRE ÓRGÃOS		304.000,00	
32000000	JUROS E ENCARGOS DA DÍVIDA			898.000,00
32900000	APLICAÇÕES DIRETAS		893.000,00	
32910000	APLIC. DIRETA DEC. OP. ENTRE ÓRGÃOS		5.000,00	
33000000	OUTRAS DESPESAS CORRENTES			3.720.000,00
33400000	TRANSFERENCIAS A MUNICIPIOS		5.000,00	
33500000	TRANSF. INST. PRIV. S/FINS LUC.		95.000,00	
33700000	TRANSF. INST. MULTIGOV. NAC.		240.000,00	
33710000	TRANSF. A CONSÓRCIOS PÚBLICOS		38.000,00	
33900000	APLICAÇÕES DIRETAS		3.322.000,00	
33930000	APLICAÇÕES DIRETAS		20.000,00	
40000000	DESPESAS DE CAPITAL			5.255.000,00
44000000	INVESTIMENTOS			103.000,00
44710000	TRANSFERENCIAS A CONS. PÚBLICOS		6.000,00	
44900000	APLICAÇÕES DIRETAS		97.000,00	
46000000	AMORTIZAÇÃO DA DÍVIDA			5.152.000,00
46900000	APLICAÇÕES DIRETAS		3.002.000,00	
46910000	APLIC. DIRETA DEC. OP. ENTRE ÓRGÃOS		2.150.000,00	
Total				12.967.000,00

SIRLEY FONSECA AMARAL

JULIANA OLIVEIRA SANTOS

SAMUEL BARRETO NETO

Téc. Contábil

Resp. Controle Interno

Prefeito Municipal



PREFEITURA MUNICIPAL DE CORAÇÃO DE JESUS

ADENDO III A PORTARIA SOF Nº 08 DE 04/02/85

Página 4

DESPESA

ANEXO 02 LEI 4320/64

Orçamento Programa: 2026

Orgão: 3 SEC. MUNICIPAL DE PLANEJAMENTO, GESTÃO E FINANÇAS

Código	Especificação	Desdobramento	Elemento	Categoria
90000000	RESERVA CONTINGÊNCIA/RES. RPPS			971.665,12
99000000	RESERVA CONTINGÊNCIA/RES. RPPS			971.665,12
99990000	RESERVA CONTINGÊNCIA/RES. RPPS		971.665,12	
Total				971.665,12

SIRLEY FONSECA AMARAL

JULIANA OLIVEIRA SANTOS

SAMUEL BARRETO NETO

Téc. Contábil

Resp. Controle Interno

Prefeito Municipal

**PREFEITURA MUNICIPAL DE CORAÇÃO DE JESUS**

ADENDO III A PORTARIA SOF Nº 08 DE 04/02/85

Página 5

DESPESA

ANEXO 02 LEI 4320/64

Orçamento Programa: 2026

Orgão _____: 4 SEC.MUN.AGRIC.D.RURAL E M.AMBIENTE

Código	Especificação	Desdobramento	Elemento	Categoria
30000000	DESPESAS CORRENTES			1.766.182,24
31000000	PESSOAL E ENCARGOS SOCIAIS			578.000,00
31710000	TRANSFER. A CONS. PÚBLICOS		6.000,00	
31900000	APLICAÇÕES DIRETAS		497.000,00	
31910000	APLIC. DIRETA DEC. OP. ENTRE ÓRGÃOS		75.000,00	
33000000	OUTRAS DESPESAS CORRENTES			1.188.182,24
33300000	TRANSF. AO ESTADO E DIST. FED.		360.000,00	
33500000	TRANSF. INST. PRIV. S/FINS LUC.		437.182,24	
33710000	TRANSF. A CONSÓRCIOS PÚBLICOS		6.000,00	
33900000	APLICAÇÕES DIRETAS		376.000,00	
33930000	APLICAÇÕES DIRETAS		9.000,00	
40000000	DESPESAS DE CAPITAL			231.000,00
44000000	INVESTIMENTOS			231.000,00
44710000	TRANSFERENCIAS A CONS. PÚBLICOS		6.000,00	
44900000	APLICAÇÕES DIRETAS		225.000,00	
Total _____:				1.997.182,24

SIRLEY FONSECA AMARAL

JULIANA OLIVEIRA SANTOS

SAMUEL BARRETO NETO

Téc. Contábil

Resp.Controle Interno

Prefeito Municipal

**PREFEITURA MUNICIPAL DE CORAÇÃO DE JESUS**

ADENDO III A PORTARIA SOF Nº 08 DE 04/02/85

Página 6

DESPESA

ANEXO 02 LEI 4320/64

Orçamento Programa: 2026

Orgão: 5 SEC.MUN.DE OBRAS PUBLICAS

Código	Especificação	Desdobramento	Elemento	Categoria
30000000	DESPESAS CORRENTES			1.002.000,00
31000000	PESSOAL E ENCARGOS SOCIAIS			685.000,00
31900000	APLICAÇÕES DIRETAS		607.000,00	
31910000	APLIC. DIRETA DEC. OP. ENTRE ÓRGÃOS		78.000,00	
33000000	OUTRAS DESPESAS CORRENTES			317.000,00
33900000	APLICAÇÕES DIRETAS		317.000,00	
40000000	DESPESAS DE CAPITAL			546.000,00
44000000	INVESTIMENTOS			289.000,00
44900000	APLICAÇÕES DIRETAS		289.000,00	
45000000	INVERSÕES FINANCEIRAS			257.000,00
45900000	APLICAÇÕES DIRETAS		257.000,00	
Total				1.548.000,00

SIRLEY FONSECA AMARAL

JULIANA OLIVEIRA SANTOS

SAMUEL BARRETO NETO

Téc. Contábil

Resp.Controle Interno

Prefeito Municipal

**PREFEITURA MUNICIPAL DE CORAÇÃO DE JESUS**

ADENDO III A PORTARIA SOF Nº 08 DE 04/02/85

Página 7

DESPESA

ANEXO 02 LEI 4320/64

Orçamento Programa: 2026

Orgão _____: 6 SEC.MUN.DE EDUCAÇÃO

Código	Especificação	Desdobramento	Elemento	Categoria
30000000	DESPESAS CORRENTES			31.196.000,00
31000000	PESSOAL E ENCARGOS SOCIAIS			18.914.000,00
31900000	APLICAÇÕES DIRETAS		17.173.000,00	
31910000	APLIC. DIRETA DEC. OP. ENTRE ÓRGÃOS		1.741.000,00	
33000000	OUTRAS DESPESAS CORRENTES			12.282.000,00
33500000	TRANSF. INST. PRIV. S/FINS LUC.		35.000,00	
33900000	APLICAÇÕES DIRETAS		12.247.000,00	
40000000	DESPESAS DE CAPITAL			3.261.000,00
44000000	INVESTIMENTOS			3.261.000,00
44900000	APLICAÇÕES DIRETAS		3.261.000,00	
Total _____:				34.457.000,00

SIRLEY FONSECA AMARAL

JULIANA OLIVEIRA SANTOS

SAMUEL BARRETO NETO

Téc. Contábil

Resp.Controle Interno

Prefeito Municipal

**PREFEITURA MUNICIPAL DE CORAÇÃO DE JESUS**

ADENDO III A PORTARIA SOF Nº 08 DE 04/02/85

Página 8

DESPESA

ANEXO 02 LEI 4320/64

Orçamento Programa: 2026

Orgão: 7 SEC.MUN.SAÚDE SANEAM.VIG.SANITARIA

Código	Especificação	Desdobramento	Elemento	Categoria
30000000	DESPESAS CORRENTES			26.915.000,00
31000000	PESSOAL E ENCARGOS SOCIAIS			17.253.000,00
31710000	TRANSFER. A CONS. PÚBLICOS		46.000,00	
31900000	APLICAÇÕES DIRETAS		16.318.000,00	
31910000	APLIC. DIRETA DEC. OP. ENTRE ÓRGÃOS		889.000,00	
33000000	OUTRAS DESPESAS CORRENTES			9.662.000,00
33300000	TRANSF. AO ESTADO E DIST. FED.		2.000,00	
33500000	TRANSF. INST. PRIV. S/FINS LUC.		5.000,00	
33700000	TRANSF. INST. MULTIGOV. NAC.		10.000,00	
33710000	TRANSF. A CONSÓRCIOS PÚBLICOS		47.000,00	
33900000	APLICAÇÕES DIRETAS		8.773.000,00	
33930000	APLICAÇÕES DIRETAS		825.000,00	
40000000	DESPESAS DE CAPITAL			2.639.788,16
44000000	INVESTIMENTOS			2.639.788,16
44710000	TRANSFERENCIAS A CONS. PÚBLICOS		5.000,00	
44900000	APLICAÇÕES DIRETAS		2.564.788,16	
44930000	APLIC. DIRETA C/ CONS. ENTE PART.		70.000,00	
Total			:	29.554.788,16

SIRLEY FONSECA AMARAL

JULIANA OLIVEIRA SANTOS

SAMUEL BARRETO NETO

Téc. Contábil

Resp.Controle Interno

Prefeito Municipal

**PREFEITURA MUNICIPAL DE CORAÇÃO DE JESUS**

ADENDO III A PORTARIA SOF Nº 08 DE 04/02/85

Página 9

DESPESA

ANEXO 02 LEI 4320/64

Orçamento Programa: 2026

Orgão _____: 8 SEC.MUN.DE TRANSPORTES

Código	Especificação	Desdobramento	Elemento	Categoria
30000000	DESPESAS CORRENTES			6.940.000,00
31000000	PESSOAL E ENCARGOS SOCIAIS			3.092.000,00
31900000	APLICAÇÕES DIRETAS		2.662.000,00	
31910000	APLIC. DIRETA DEC. OP. ENTRE ÓRGÃOS		430.000,00	
33000000	OUTRAS DESPESAS CORRENTES			3.848.000,00
33900000	APLICAÇÕES DIRETAS		3.848.000,00	
40000000	DESPESAS DE CAPITAL			794.000,00
44000000	INVESTIMENTOS			794.000,00
44900000	APLICAÇÕES DIRETAS		794.000,00	
Total _____:				7.734.000,00

SIRLEY FONSECA AMARAL

JULIANA OLIVEIRA SANTOS

SAMUEL BARRETO NETO

Téc. Contábil

Resp.Controle Interno

Prefeito Municipal



PREFEITURA MUNICIPAL DE CORAÇÃO DE JESUS

ADENDO III A PORTARIA SOF Nº 08 DE 04/02/85

Página 10

DESPESA

ANEXO 02 LEI 4320/64

Orçamento Programa: 2026

Orgão: 9 SEC.MUN.DE ASSISTENCIA SOCIAL

Código	Especificação	Desdobramento	Elemento	Categoria
30000000	DESPESAS CORRENTES			3.633.000,00
31000000	PESSOAL E ENCARGOS SOCIAIS			2.225.000,00
31900000	APLICAÇÕES DIRETAS		2.165.000,00	
31910000	APLIC. DIRETA DEC. OP. ENTRE ÓRGÃOS		60.000,00	
33000000	OUTRAS DESPESAS CORRENTES			1.408.000,00
33500000	TRANSF. INST. PRIV. S/FINS LUC.		45.000,00	
33700000	TRANSF. INST. MULTIGOV. NAC.		2.000,00	
33900000	APLICAÇÕES DIRETAS		1.361.000,00	
40000000	DESPESAS DE CAPITAL			167.000,00
44000000	INVESTIMENTOS			167.000,00
44900000	APLICAÇÕES DIRETAS		167.000,00	
Total				3.800.000,00

SIRLEY FONSECA AMARAL

JULIANA OLIVEIRA SANTOS

SAMUEL BARRETO NETO

Téc. Contábil

Resp.Controle Interno

Prefeito Municipal

**PREFEITURA MUNICIPAL DE CORAÇÃO DE JESUS**

ADENDO III A PORTARIA SOF Nº 08 DE 04/02/85

Página 11

DESPESA

ANEXO 02 LEI 4320/64

Orçamento Programa: 2026

Orgão _____: 10		SEC.MUN.DE CULTURA E TURISMO		
Código	Especificação	Desdobramento	Elemento	Categoria
30000000	DESPESAS CORRENTES			4.045.197,04
31000000	PESSOAL E ENCARGOS SOCIAIS			153.000,00
31900000	APLICAÇÕES DIRETAS		149.000,00	
31910000	APLIC. DIRETA DEC. OP. ENTRE ÓRGÃOS		4.000,00	
33000000	OUTRAS DESPESAS CORRENTES			3.892.197,04
33500000	TRANSF. INST. PRIV. S/FINS LUC.		5.000,00	
33900000	APLICAÇÕES DIRETAS		3.887.197,04	
40000000	DESPESAS DE CAPITAL			58.000,00
44000000	INVESTIMENTOS			58.000,00
44900000	APLICAÇÕES DIRETAS		58.000,00	
Total _____:				4.103.197,04

SIRLEY FONSECA AMARAL

JULIANA OLIVEIRA SANTOS

SAMUEL BARRETO NETO

Téc. Contábil

Resp.Controle Interno

Prefeito Municipal

**PREFEITURA MUNICIPAL DE CORAÇÃO DE JESUS**

ADENDO III A PORTARIA SOF Nº 08 DE 04/02/85

Página 12

DESPESA

ANEXO 02 LEI 4320/64

Orçamento Programa: 2026

Orgão _____: 12 SEC.MUN.DE SERVICOS URBANOS				
Código	Especificação	Desdobramento	Elemento	Categoria
30000000	DESPESAS CORRENTES			9.864.197,04
31000000	PESSOAL E ENCARGOS SOCIAIS			5.727.000,00
31710000	TRANSFER. A CONS. PÚBLICOS		5.000,00	
31900000	APLICAÇÕES DIRETAS		5.004.000,00	
31910000	APLIC. DIRETA DEC. OP. ENTRE ÓRGÃOS		718.000,00	
33000000	OUTRAS DESPESAS CORRENTES			4.137.197,04
33710000	TRANSF. A CONSÓRCIOS PÚBLICOS		6.000,00	
33900000	APLICAÇÕES DIRETAS		4.126.197,04	
33930000	APLICAÇÕES DIRETAS		5.000,00	
40000000	DESPESAS DE CAPITAL			5.896.197,04
44000000	INVESTIMENTOS			5.896.197,04
44710000	TRANSFERENCIAS A CONS. PÚBLICOS		6.000,00	
44900000	APLICAÇÕES DIRETAS		5.890.197,04	
Total _____:				15.760.394,08

SIRLEY FONSECA AMARAL

JULIANA OLIVEIRA SANTOS

SAMUEL BARRETO NETO

Téc. Contábil

Resp.Controle Interno

Prefeito Municipal



PREFEITURA MUNICIPAL DE CORAÇÃO DE JESUS

ADENDO III A PORTARIA SOF Nº 08 DE 04/02/85

Página 13

DESPESA

ANEXO 02 LEI 4320/64

Orçamento Programa: 2026

Orgão _____: 13 SEC.MUN.DESPORTOS E LAZER

Código	Especificação	Desdobramento	Elemento	Categoria
30000000	DESPESAS CORRENTES			1.115.000,00
31000000	PESSOAL E ENCARGOS SOCIAIS			185.000,00
31900000	APLICAÇÕES DIRETAS		182.000,00	
31910000	APLIC. DIRETA DEC. OP. ENTRE ÓRGÃOS		3.000,00	
33000000	OUTRAS DESPESAS CORRENTES			930.000,00
33500000	TRANSF. INST. PRIV. S/FINS LUC.		14.000,00	
33900000	APLICAÇÕES DIRETAS		916.000,00	
40000000	DESPESAS DE CAPITAL			371.000,00
44000000	INVESTIMENTOS			371.000,00
44900000	APLICAÇÕES DIRETAS		371.000,00	
Total _____:				1.486.000,00

SIRLEY FONSECA AMARAL
Téc. Contábil

JULIANA OLIVEIRA SANTOS
Resp.Controle Interno

SAMUEL BARRETO NETO
Prefeito Municipal



PREFEITURA MUNICIPAL DE CORAÇÃO DE JESUS

ADENDO III A PORTARIA SOF Nº 08 DE 04/02/85

Página 14

DESPESA

ANEXO 02 LEI 4320/64

Orçamento Programa: 2026

Orgão _____: 14 PREVICOR

Código	Especificação	Desdobramento	Elemento	Categoria
30000000	DESPESAS CORRENTES			10.737.000,00
31000000	PESSOAL E ENCARGOS SOCIAIS			10.425.000,00
31900000	APLICAÇÕES DIRETAS		10.422.000,00	
31910000	APLIC. DIRETA DEC. OP. ENTRE ÓRGÃOS		3.000,00	
33000000	OUTRAS DESPESAS CORRENTES			312.000,00
33900000	APLICAÇÕES DIRETAS		312.000,00	
40000000	DESPESAS DE CAPITAL			13.000,00
44000000	INVESTIMENTOS			13.000,00
44900000	APLICAÇÕES DIRETAS		13.000,00	
Total _____:				10.750.000,00

SIRLEY FONSECA AMARAL

JULIANA OLIVEIRA SANTOS

SAMUEL BARRETO NETO

Téc. Contábil

Resp. Controle Interno

Prefeito Municipal



PREFEITURA MUNICIPAL DE CORACAO DE JESUS

ADENDO III A PORTARIA SOF Nº 08 DE 04/02/85

Página 15

DESPESA

ANEXO 02 LEI 4320/64

Orçamento Programa: 2026

Orgão: 14 PREVICOR

Código	Especificação	Desdobramento	Elemento	Categoria
90000000	RESERVA CONTINGÊNCIA/RES. RPPS			250.000,00
99000000	RESERVA CONTINGÊNCIA/RES. RPPS			250.000,00
99990000	RESERVA CONTINGÊNCIA/RES. RPPS		250.000,00	
Total				250.000,00

SIRLEY FONSECA AMARAL

JULIANA OLIVEIRA SANTOS

SAMUEL BARRETO NETO

Téc. Contábil

Resp. Controle Interno

Prefeito Municipal

**PREFEITURA MUNICIPAL DE CORAÇÃO DE JESUS**

ADENDO III A PORTARIA SOF Nº 08 DE 04/02/85

Página 16

DESPESA

ANEXO 02 LEI 4320/64

Orçamento Programa: 2026

Orgão _____: 15 HOSPITAL MUN. SÃO VICENTE DE PAULA				
Código	Especificação	Desdobramento	Elemento	Categoria
30000000	DESPESAS CORRENTES			16.433.591,12
31000000	PESSOAL E ENCARGOS SOCIAIS			5.315.000,00
31900000	APLICAÇÕES DIRETAS		5.302.000,00	
31910000	APLIC. DIRETA DEC. OP. ENTRE ÓRGÃOS		13.000,00	
33000000	OUTRAS DESPESAS CORRENTES			11.118.591,12
33900000	APLICAÇÕES DIRETAS		11.118.591,12	
40000000	DESPESAS DE CAPITAL			1.171.182,24
44000000	INVESTIMENTOS			723.182,24
44900000	APLICAÇÕES DIRETAS		723.182,24	
46000000	AMORTIZAÇÃO DA DÍVIDA			448.000,00
46900000	APLICAÇÕES DIRETAS		448.000,00	
Total _____:				17.604.773,36

SIRLEY FONSECA AMARAL

JULIANA OLIVEIRA SANTOS

SAMUEL BARRETO NETO

Téc. Contábil

Resp. Controle Interno

Prefeito Municipal

**PREFEITURA MUNICIPAL DE CORAÇÃO DE JESUS**

ADENDO III A PORTARIA SOF Nº 08 DE 04/02/85

Página: 1

Despesa

Anexo 02- Lei 4320/64

Orçamento Programa: 2026

Orgão	01 CÂMARA MUNICIPAL	Natureza da Despesa		
Unidade	:01 CORPO LEGISLATIVO	Por Unidade Orçamentária		
Código	Especificação	Desdobramento	Elemento	Categoria
30000000	DESPESAS CORRENTES			1.754.000,00
31000000	PESSOAL E ENCARGOS SOCIAIS			1.237.000,00
31900000	APLICAÇÕES DIRETAS		1.237.000,00	
33000000	OUTRAS DESPESAS CORRENTES			517.000,00
33700000	TRANSF. INST. MULTIGOV. NAC.		28.000,00	
33900000	APLICAÇÕES DIRETAS		489.000,00	
40000000	DESPESAS DE CAPITAL			188.000,00
44000000	INVESTIMENTOS			188.000,00
44900000	APLICAÇÕES DIRETAS		188.000,00	
Total				1.942.000,00

SIRLEY FONSECA AMARAL
Téc. Contábil**JULIANA OLIVEIRA SANTOS**
Resp. Controle Interno**SAMUEL BARRETO NETO**
Prefeito Municipal



PREFEITURA MUNICIPAL DE CORAÇÃO DE JESUS

ADENDO III A PORTARIA SOF Nº 08 DE 04/02/85

Página: 2

Despesa

Anexo 02- Lei 4320/64

Orçamento Programa: 2026

Orgão	01 CÂMARA MUNICIPAL	Natureza da Despesa		
Unidade	:02 SECRETARIA	Por Unidade Orçamentária		
Código	Especificação	Desdobramento	Elemento	Categoria
30000000	DESPESAS CORRENTES			3.154.000,00
31000000	PESSOAL E ENCARGOS SOCIAIS			1.479.000,00
31900000	APLICAÇÕES DIRETAS		1.479.000,00	
31910000	APLIC. DIRETA DEC. OP. ENTRE ÓRGÃOS		87.000,00	
33000000	OUTRAS DESPESAS CORRENTES			1.675.000,00
33900000	APLICAÇÕES DIRETAS		1.675.000,00	
Total				3.154.000,00

SIRLEY FONSECA AMARAL
Téc. Contábil

JULIANA OLIVEIRA SANTOS
Resp. Controle Interno

SAMUEL BARRETO NETO
Prefeito Municipal

**PREFEITURA MUNICIPAL DE CORAÇÃO DE JESUS**

ADENDO III A PORTARIA SOF Nº 08 DE 04/02/85

Página: 3

Despesa

Anexo 02- Lei 4320/64

Orçamento Programa: 2026

Orgão	01 CÂMARA MUNICIPAL	Natureza da Despesa		
Unidade	:03 SERVIÇOS GERAIS DA CAMARA	Por Unidade Orçamentária		
Código	Especificação	Desdobramento	Elemento	Categoria
30000000	DESPESAS CORRENTES			21.000,00
33000000	OUTRAS DESPESAS CORRENTES			21.000,00
33900000	APLICAÇÕES DIRETAS		21.000,00	
40000000	DESPESAS DE CAPITAL			168.000,00
44000000	INVESTIMENTOS			165.000,00
44900000	APLICAÇÕES DIRETAS		165.000,00	
46000000	AMORTIZAÇÃO DA DÍVIDA			3.000,00
46900000	APLICAÇÕES DIRETAS		3.000,00	
Total				189.000,00

SIRLEY FONSECA AMARAL
Téc. Contábil

JULIANA OLIVEIRA SANTOS
Resp. Controle Interno

SAMUEL BARRETO NETO
Prefeito Municipal

**PREFEITURA MUNICIPAL DE CORAÇÃO DE JESUS**

ADENDO III A PORTARIA SOF Nº 08 DE 04/02/85

Página: 4

Despesa

Anexo 02- Lei 4320/64

Orçamento Programa: 2026

Orgão	02 GABINETE DO PREFEITO	Natureza da Despesa		
Unidade	:01 GABINETE DO PREFEITO	Por Unidade Orçamentária		
Código	Especificação	Desdobramento	Elemento	Categoria
30000000	DESPESAS CORRENTES			3.463.000,00
31000000	PESSOAL E ENCARGOS SOCIAIS			1.892.000,00
31900000	APLICAÇÕES DIRETAS		1.892.000,00	
31910000	APLIC. DIRETA DEC. OP. ENTRE ÓRGÃOS		35.000,00	
33000000	OUTRAS DESPESAS CORRENTES			1.571.000,00
33300000	TRANSF. AO ESTADO E DIST. FED.		2.000,00	
33900000	APLICAÇÕES DIRETAS		1.569.000,00	
40000000	DESPESAS DE CAPITAL			106.000,00
44000000	INVESTIMENTOS			106.000,00
44900000	APLICAÇÕES DIRETAS		106.000,00	
Total				3.569.000,00

SIRLEY FONSECA AMARAL
Téc. Contábil**JULIANA OLIVEIRA SANTOS**
Resp.Controle Interno**SAMUEL BARRETO NETO**
Prefeito Municipal

**PREFEITURA MUNICIPAL DE CORAÇÃO DE JESUS**

ADENDO III A PORTARIA SOF Nº 08 DE 04/02/85

Página: 5

Despesa

Anexo 02- Lei 4320/64

Orçamento Programa: 2026

Orgão	03 SEC. MUNICIPAL DE PLANEJAMENTO, GESTÃO E	Natureza da Despesa		
Unidade	:01 SEC.MUN.GEST.FINANCEIRA E PLAN.ADM	Por Unidade Orçamentária		
Código	Especificação	Desdobramento	Elemento	Categoria
30000000	DESPESAS CORRENTES			7.712.000,00
31000000	PESSOAL E ENCARGOS SOCIAIS			3.094.000,00
31710000	TRANSFER. A CONS. PÚBLICOS		35.000,00	
31900000	APLICAÇÕES DIRETAS		3.059.000,00	
31910000	APLIC. DIRETA DEC. OP. ENTRE ÓRGÃOS		304.000,00	
32000000	JUROS E ENCARGOS DA DÍVIDA			898.000,00
32900000	APLICAÇÕES DIRETAS		898.000,00	
32910000	APLIC. DIRETA DEC. OP. ENTRE ÓRGÃOS		5.000,00	
33000000	OUTRAS DESPESAS CORRENTES			3.720.000,00
33400000	TRANSFERENCIAS A MUNICIPIOS		5.000,00	
33500000	TRANSF. INST. PRIV. S/FINS LUC.		95.000,00	
33700000	TRANSF. INST. MULTIGOV. NAC.		278.000,00	
33710000	TRANSF. A CONSÓRCIOS PÚBLICOS		38.000,00	
33900000	APLICAÇÕES DIRETAS		3.342.000,00	
33930000	APLICAÇÕES DIRETAS		20.000,00	
40000000	DESPESAS DE CAPITAL			5.255.000,00
44000000	INVESTIMENTOS			103.000,00
44700000	TRANSF. INST. MULTIGOV. NAC.		6.000,00	
44710000	TRANSFERENCIAS A CONS. PÚBLICOS		6.000,00	
44900000	APLICAÇÕES DIRETAS		97.000,00	
46000000	AMORTIZAÇÃO DA DÍVIDA			5.152.000,00
46900000	APLICAÇÕES DIRETAS		5.152.000,00	
46910000	APLIC. DIRETA DEC. OP. ENTRE ÓRGÃOS		2.150.000,00	
Total				12.967.000,00

SIRLEY FONSECA AMARAL
Téc. Contábil**JULIANA OLIVEIRA SANTOS**
Resp.Controle Interno**SAMUEL BARRETO NETO**
Prefeito Municipal



PREFEITURA MUNICIPAL DE CORAÇÃO DE JESUS

ADENDO III A PORTARIA SOF Nº 08 DE 04/02/85

Página: 6

Despesa

Anexo 02- Lei 4320/64

Orçamento Programa: 2026

Orgão	03 SEC. MUNICIPAL DE PLANEJAMENTO, GESTÃO E	Natureza da Despesa		
Unidade	:01 SEC.MUN.GEST.FINANCEIRA E PLAN.ADM	Por Unidade Orçamentária		
Código	Especificação	Desdobramento	Elemento	Categoria
90000000	RESERVA CONTINGÊNCIA/RES. RPPS			971.665,12
99000000	RESERVA CONTINGÊNCIA/RES. RPPS			971.665,12
99990000	RESERVA CONTINGÊNCIA/RES. RPPS		971.665,12	
Total				971.665,12

SIRLEY FONSECA AMARAL
Téc. Contábil

JULIANA OLIVEIRA SANTOS
Resp.Controle Interno

SAMUEL BARRETO NETO
Prefeito Municipal

**PREFEITURA MUNICIPAL DE CORAÇÃO DE JESUS**

ADENDO III A PORTARIA SOF Nº 08 DE 04/02/85

Página: 7

Despesa

Anexo 02- Lei 4320/64

Orçamento Programa: 2026

Orgão	04 SEC.MUN.AGRIC.D.RURAL E M.AMBIENTE	Natureza da Despesa		
Unidade	:01 SEC.MUN.AGRIC.D.RURAL E M.AMBIENTE	Por Unidade Orçamentária		
Código	Especificação	Desdobramento	Elemento	Categoria
30000000	DESPESAS CORRENTES			1.111.000,00
31000000	PESSOAL E ENCARGOS SOCIAIS			537.000,00
31710000	TRANSFER. A CONS. PÚBLICOS		6.000,00	
31900000	APLICAÇÕES DIRETAS		531.000,00	
31910000	APLIC. DIRETA DEC. OP. ENTRE ÓRGÃOS		71.000,00	
33000000	OUTRAS DESPESAS CORRENTES			574.000,00
33300000	TRANSF. AO ESTADO E DIST. FED.		360.000,00	
33700000	TRANSF. INST. MULTIGOV. NAC.		6.000,00	
33710000	TRANSF. A CONSÓRCIOS PÚBLICOS		6.000,00	
33900000	APLICAÇÕES DIRETAS		208.000,00	
33930000	APLICAÇÕES DIRETAS		9.000,00	
40000000	DESPESAS DE CAPITAL			211.000,00
44000000	INVESTIMENTOS			211.000,00
44700000	TRANSF. INST. MULTIGOV. NAC.		6.000,00	
44710000	TRANSFERENCIAS A CONS. PÚBLICOS		6.000,00	
44900000	APLICAÇÕES DIRETAS		205.000,00	
Total			:	1.322.000,00

SIRLEY FONSECA AMARAL
Téc. Contábil**JULIANA OLIVEIRA SANTOS**
Resp.Controle Interno**SAMUEL BARRETO NETO**
Prefeito Municipal

**PREFEITURA MUNICIPAL DE CORAÇÃO DE JESUS**

ADENDO III A PORTARIA SOF Nº 08 DE 04/02/85

Página: 8

Despesa

Anexo 02- Lei 4320/64

Orçamento Programa: 2026

Orgão	04 SEC.MUN.AGRIC.D.RURAL E M.AMBIENTE	Natureza da Despesa		
Unidade	:02 FUNDO MUNICIPAL DO MEIO AMBIENTE	Por Unidade Orçamentária		
Código	Especificação	Desdobramento	Elemento	Categoria
30000000	DESPESAS CORRENTES			76.000,00
31000000	PESSOAL E ENCARGOS SOCIAIS			41.000,00
31900000	APLICAÇÕES DIRETAS		41.000,00	
31910000	APLIC. DIRETA DEC. OP. ENTRE ÓRGÃOS		4.000,00	
33000000	OUTRAS DESPESAS CORRENTES			35.000,00
33900000	APLICAÇÕES DIRETAS		35.000,00	
40000000	DESPESAS DE CAPITAL			15.000,00
44000000	INVESTIMENTOS			15.000,00
44900000	APLICAÇÕES DIRETAS		15.000,00	
Total				91.000,00

SIRLEY FONSECA AMARAL
Téc. Contábil**JULIANA OLIVEIRA SANTOS**
Resp.Controle Interno**SAMUEL BARRETO NETO**
Prefeito Municipal



PREFEITURA MUNICIPAL DE CORAÇÃO DE JESUS

ADENDO III A PORTARIA SOF Nº 08 DE 04/02/85

Página: 9

Despesa

Anexo 02- Lei 4320/64

Orçamento Programa: 2026

Orgão	04 SEC.MUN.AGRIC.D.RURAL E M.AMBIENTE	Natureza da Despesa		
Unidade	:03 FUNDO MUN.DESENV.RURAL SUSTENTAVEL	Por Unidade Orçamentária		
Código	Especificação	Desdobramento	Elemento	Categoria
30000000	DESPESAS CORRENTES			579.182,24
33000000	OUTRAS DESPESAS CORRENTES			579.182,24
33500000	TRANSF. INST. PRIV. S/FINS LUC.		437.182,24	
33900000	APLICAÇÕES DIRETAS		142.000,00	
40000000	DESPESAS DE CAPITAL			5.000,00
44000000	INVESTIMENTOS			5.000,00
44900000	APLICAÇÕES DIRETAS		5.000,00	
Total				584.182,24

SIRLEY FONSECA AMARAL
Téc. Contábil

JULIANA OLIVEIRA SANTOS
Resp.Controle Interno

SAMUEL BARRETO NETO
Prefeito Municipal

**PREFEITURA MUNICIPAL DE CORAÇÃO DE JESUS**

ADENDO III A PORTARIA SOF Nº 08 DE 04/02/85

Página: 10

Despesa

Anexo 02- Lei 4320/64

Orçamento Programa: 2026

Orgão	05 SEC.MUN.DE OBRAS PUBLICAS	Natureza da Despesa		
Unidade	:01 SECRETARIA DE OBRAS PUBLICAS	Por Unidade Orçamentária		
Código	Especificação	Desdobramento	Elemento	Categoria
30000000	DESPESAS CORRENTES			1.002.000,00
31000000	PESSOAL E ENCARGOS SOCIAIS			685.000,00
31900000	APLICAÇÕES DIRETAS		685.000,00	
31910000	APLIC. DIRETA DEC. OP. ENTRE ÓRGÃOS		78.000,00	
33000000	OUTRAS DESPESAS CORRENTES			317.000,00
33900000	APLICAÇÕES DIRETAS		317.000,00	
40000000	DESPESAS DE CAPITAL			546.000,00
44000000	INVESTIMENTOS			289.000,00
44900000	APLICAÇÕES DIRETAS		289.000,00	
45000000	INVERSÕES FINANCEIRAS			257.000,00
45900000	APLICAÇÕES DIRETAS		257.000,00	
Total				1.548.000,00

SIRLEY FONSECA AMARAL
Téc. Contábil**JULIANA OLIVEIRA SANTOS**
Resp.Controle Interno**SAMUEL BARRETO NETO**
Prefeito Municipal



PREFEITURA MUNICIPAL DE CORAÇÃO DE JESUS

ADENDO III A PORTARIA SOF Nº 08 DE 04/02/85

Página: 11

Despesa

Anexo 02- Lei 4320/64

Orçamento Programa: 2026

Orgão	06 SEC.MUN.DE EDUCAÇÃO	Natureza da Despesa		
Unidade	:01 SECRETARIA DE EDUCAÇÃO	Por Unidade Orçamentária		
Código	Especificação	Desdobramento	Elemento	Categoria
30000000	DESPESAS CORRENTES			31.196.000,00
31000000	PESSOAL E ENCARGOS SOCIAIS			18.914.000,00
31900000	APLICAÇÕES DIRETAS		18.914.000,00	
31910000	APLIC. DIRETA DEC. OP. ENTRE ÓRGÃOS		1.741.000,00	
33000000	OUTRAS DESPESAS CORRENTES			12.282.000,00
33500000	TRANSF. INST. PRIV. S/FINS LUC.		35.000,00	
33900000	APLICAÇÕES DIRETAS		12.247.000,00	
40000000	DESPESAS DE CAPITAL			3.261.000,00
44000000	INVESTIMENTOS			3.261.000,00
44900000	APLICAÇÕES DIRETAS		3.261.000,00	
Total				34.457.000,00

SIRLEY FONSECA AMARAL
Téc. Contábil

JULIANA OLIVEIRA SANTOS
Resp.Controle Interno

SAMUEL BARRETO NETO
Prefeito Municipal

**PREFEITURA MUNICIPAL DE CORAÇÃO DE JESUS**

ADENDO III A PORTARIA SOF Nº 08 DE 04/02/85

Página: 12

Despesa

Anexo 02- Lei 4320/64

Orçamento Programa: 2026

Orgão	07 SEC.MUN.SAÚDE SANEAM.VIG.SANITARIA	Natureza da Despesa		
Unidade	:01 FUNDO MUNICIPAL DE SAUDE	Por Unidade Orçamentária		
Código	Especificação	Desdobramento	Elemento	Categoria
30000000	DESPESAS CORRENTES			26.078.000,00
31000000	PESSOAL E ENCARGOS SOCIAIS			17.094.000,00
31710000	TRANSFER. A CONS. PÚBLICOS		44.000,00	
31900000	APLICAÇÕES DIRETAS		17.050.000,00	
31910000	APLIC. DIRETA DEC. OP. ENTRE ÓRGÃOS		863.000,00	
33000000	OUTRAS DESPESAS CORRENTES			8.984.000,00
33300000	TRANSF. AO ESTADO E DIST. FED.		2.000,00	
33500000	TRANSF. INST. PRIV. S/FINS LUC.		5.000,00	
33700000	TRANSF. INST. MULTIGOV. NAC.		52.000,00	
33710000	TRANSF. A CONSÓRCIOS PÚBLICOS		42.000,00	
33900000	APLICAÇÕES DIRETAS		8.925.000,00	
33930000	APLICAÇÕES DIRETAS		822.000,00	
40000000	DESPESAS DE CAPITAL			2.104.591,12
44000000	INVESTIMENTOS			2.104.591,12
44700000	TRANSF. INST. MULTIGOV. NAC.		2.000,00	
44710000	TRANSFERENCIAS A CONS. PÚBLICOS		2.000,00	
44900000	APLICAÇÕES DIRETAS		2.102.591,12	
Total			:	28.182.591,12

SIRLEY FONSECA AMARAL
Téc. Contábil**JULIANA OLIVEIRA SANTOS**
Resp.Controle Interno**SAMUEL BARRETO NETO**
Prefeito Municipal

**PREFEITURA MUNICIPAL DE CORAÇÃO DE JESUS**

ADENDO III A PORTARIA SOF Nº 08 DE 04/02/85

Página: 13

Despesa

Anexo 02- Lei 4320/64

Orçamento Programa: 2026

Orgão	07 SEC.MUN.SAÚDE SANEAM.VIG.SANITARIA	Natureza da Despesa		
Unidade	:02 SERVIÇOS SANEAMENTO	Por Unidade Orçamentária		
Código	Especificação	Desdobramento	Elemento	Categoria
30000000	DESPESAS CORRENTES			545.000,00
31000000	PESSOAL E ENCARGOS SOCIAIS			159.000,00
31710000	TRANSFER. A CONS. PÚBLICOS		2.000,00	
31900000	APLICAÇÕES DIRETAS		157.000,00	
31910000	APLIC. DIRETA DEC. OP. ENTRE ÓRGÃOS		26.000,00	
33000000	OUTRAS DESPESAS CORRENTES			386.000,00
33700000	TRANSF. INST. MULTIGOV. NAC.		5.000,00	
33710000	TRANSF. A CONSÓRCIOS PÚBLICOS		5.000,00	
33900000	APLICAÇÕES DIRETAS		381.000,00	
33930000	APLICAÇÕES DIRETAS		3.000,00	
40000000	DESPESAS DE CAPITAL			305.197,04
44000000	INVESTIMENTOS			305.197,04
44700000	TRANSF. INST. MULTIGOV. NAC.		3.000,00	
44710000	TRANSFERENCIAS A CONS. PÚBLICOS		3.000,00	
44900000	APLICAÇÕES DIRETAS		302.197,04	
Total				850.197,04

SIRLEY FONSECA AMARAL
Téc. Contábil**JULIANA OLIVEIRA SANTOS**
Resp.Controle Interno**SAMUEL BARRETO NETO**
Prefeito Municipal

**PREFEITURA MUNICIPAL DE CORAÇÃO DE JESUS**

ADENDO III A PORTARIA SOF Nº 08 DE 04/02/85

Página: 14

Despesa

Anexo 02- Lei 4320/64

Orçamento Programa: 2026

Orgão	07 SEC.MUN.SAÚDE SANEAM.VIG.SANITARIA	Natureza da Despesa		
Unidade	:03 FUNDO MUNICIPAL SANEAMENTO BASICO	Por Unidade Orçamentária		
Código	Especificação	Desdobramento	Elemento	Categoria
30000000	DESPESAS CORRENTES			292.000,00
33000000	OUTRAS DESPESAS CORRENTES			292.000,00
33900000	APLICAÇÕES DIRETAS		292.000,00	
40000000	DESPESAS DE CAPITAL			230.000,00
44000000	INVESTIMENTOS			230.000,00
44900000	APLICAÇÕES DIRETAS		230.000,00	
44930000	APLIC. DIRETA C/ CONS. ENTE PART.		70.000,00	
Total				522.000,00

SIRLEY FONSECA AMARAL

Téc. Contábil

JULIANA OLIVEIRA SANTOS

Resp.Controle Interno

SAMUEL BARRETO NETO

Prefeito Municipal

**PREFEITURA MUNICIPAL DE CORAÇÃO DE JESUS**

ADENDO III A PORTARIA SOF Nº 08 DE 04/02/85

Página: 15

Despesa

Anexo 02- Lei 4320/64

Orçamento Programa: 2026

Orgão	08 SEC.MUN.DE TRANSPORTES	Natureza da Despesa		
Unidade	:01 SECRETARIA DE TRANSPORTES	Por Unidade Orçamentária		
Código	Especificação	Desdobramento	Elemento	Categoria
30000000	DESPESAS CORRENTES			6.940.000,00
31000000	PESSOAL E ENCARGOS SOCIAIS			3.092.000,00
31900000	APLICAÇÕES DIRETAS		3.092.000,00	
31910000	APLIC. DIRETA DEC. OP. ENTRE ÓRGÃOS		430.000,00	
33000000	OUTRAS DESPESAS CORRENTES			3.848.000,00
33900000	APLICAÇÕES DIRETAS		3.848.000,00	
40000000	DESPESAS DE CAPITAL			794.000,00
44000000	INVESTIMENTOS			794.000,00
44900000	APLICAÇÕES DIRETAS		794.000,00	
Total				7.734.000,00

SIRLEY FONSECA AMARAL
Téc. Contábil**JULIANA OLIVEIRA SANTOS**
Resp.Controle Interno**SAMUEL BARRETO NETO**
Prefeito Municipal

**PREFEITURA MUNICIPAL DE CORAÇÃO DE JESUS**

ADENDO III A PORTARIA SOF Nº 08 DE 04/02/85

Página: 16

Despesa

Anexo 02- Lei 4320/64

Orçamento Programa: 2026

Orgão	09 SEC.MUN.DE ASSISTENCIA SOCIAL	Natureza da Despesa		
Unidade	:01 SEC. MUN. DE ASSISTENCIA SOCIAL	Por Unidade Orçamentária		
Código	Especificação	Desdobramento	Elemento	Categoria
30000000	DESPESAS CORRENTES			775.000,00
31000000	PESSOAL E ENCARGOS SOCIAIS			604.000,00
31900000	APLICAÇÕES DIRETAS		604.000,00	
31910000	APLIC. DIRETA DEC. OP. ENTRE ÓRGÃOS		23.000,00	
33000000	OUTRAS DESPESAS CORRENTES			171.000,00
33900000	APLICAÇÕES DIRETAS		171.000,00	
40000000	DESPESAS DE CAPITAL			20.000,00
44000000	INVESTIMENTOS			20.000,00
44900000	APLICAÇÕES DIRETAS		20.000,00	
Total				795.000,00

SIRLEY FONSECA AMARAL
Téc. Contábil**JULIANA OLIVEIRA SANTOS**
Resp.Controle Interno**SAMUEL BARRETO NETO**
Prefeito Municipal

**PREFEITURA MUNICIPAL DE CORAÇÃO DE JESUS**

ADENDO III A PORTARIA SOF Nº 08 DE 04/02/85

Página: 17

Despesa

Anexo 02- Lei 4320/64

Orçamento Programa: 2026

Orgão	09 SEC.MUN.DE ASSISTENCIA SOCIAL	Natureza da Despesa		
Unidade	:02 FUNDO MUN. ASSISTENCIA SOCIAL	Por Unidade Orçamentária		
Código	Especificação	Desdobramento	Elemento	Categoria
30000000	DESPESAS CORRENTES			2.719.000,00
31000000	PESSOAL E ENCARGOS SOCIAIS			1.621.000,00
31900000	APLICAÇÕES DIRETAS		1.621.000,00	
31910000	APLIC. DIRETA DEC. OP. ENTRE ÓRGÃOS		37.000,00	
33000000	OUTRAS DESPESAS CORRENTES			1.098.000,00
33900000	APLICAÇÕES DIRETAS		1.098.000,00	
40000000	DESPESAS DE CAPITAL			93.000,00
44000000	INVESTIMENTOS			93.000,00
44900000	APLICAÇÕES DIRETAS		93.000,00	
Total				2.812.000,00

SIRLEY FONSECA AMARAL
Téc. Contábil**JULIANA OLIVEIRA SANTOS**
Resp.Controle Interno**SAMUEL BARRETO NETO**
Prefeito Municipal

**PREFEITURA MUNICIPAL DE CORAÇÃO DE JESUS**

ADENDO III A PORTARIA SOF Nº 08 DE 04/02/85

Página: 18

Despesa

Anexo 02- Lei 4320/64

Orçamento Programa: 2026

Orgão	09 SEC.MUN.DE ASSISTENCIA SOCIAL	Natureza da Despesa		
Unidade	:03 FUNDO MUN. CRIANÇA E ADOLESCENTE	Por Unidade Orçamentária		
Código	Especificação	Desdobramento	Elemento	Categoria
30000000	DESPESAS CORRENTES			31.000,00
33000000	OUTRAS DESPESAS CORRENTES			31.000,00
33500000	TRANSF. INST. PRIV. S/FINS LUC.		8.000,00	
33700000	TRANSF. INST. MULTIGOV. NAC.		2.000,00	
33900000	APLICAÇÕES DIRETAS		21.000,00	
40000000	DESPESAS DE CAPITAL			20.000,00
44000000	INVESTIMENTOS			20.000,00
44900000	APLICAÇÕES DIRETAS		20.000,00	
Total				51.000,00

SIRLEY FONSECA AMARAL
Téc. Contábil**JULIANA OLIVEIRA SANTOS**
Resp.Controle Interno**SAMUEL BARRETO NETO**
Prefeito Municipal



PREFEITURA MUNICIPAL DE CORAÇÃO DE JESUS

ADENDO III A PORTARIA SOF Nº 08 DE 04/02/85

Página: 19

Despesa

Anexo 02- Lei 4320/64

Orçamento Programa: 2026

Orgão **09 SEC.MUN.DE ASSISTENCIA SOCIAL** Natureza da Despesa
Unidade **:04 FUNDO M.DE HABITAÇÃO DE INT.SOCIAL** Por Unidade Orçamentária

Código	Especificação	Desdobramento	Elemento	Categoria
30000000	DESPESAS CORRENTES			60.000,00
33000000	OUTRAS DESPESAS CORRENTES			60.000,00
33900000	APLICAÇÕES DIRETAS		60.000,00	
40000000	DESPESAS DE CAPITAL			25.000,00
44000000	INVESTIMENTOS			25.000,00
44900000	APLICAÇÕES DIRETAS		25.000,00	
Total				85.000,00

SIRLEY FONSECA AMARAL
Téc. Contábil

JULIANA OLIVEIRA SANTOS
Resp.Controle Interno

SAMUEL BARRETO NETO
Prefeito Municipal

**PREFEITURA MUNICIPAL DE CORAÇÃO DE JESUS**

ADENDO III A PORTARIA SOF Nº 08 DE 04/02/85

Página: 20

Despesa

Anexo 02- Lei 4320/64

Orçamento Programa: 2026

Orgão	09 SEC.MUN.DE ASSISTENCIA SOCIAL	Natureza da Despesa		
Unidade	:05 FUNDO MUNICIPAL DO IDOSO	Por Unidade Orçamentária		
Código	Especificação	Desdobramento	Elemento	Categoria
30000000	DESPESAS CORRENTES			48.000,00
33000000	OUTRAS DESPESAS CORRENTES			48.000,00
33500000	TRANSF. INST. PRIV. S/FINS LUC.		37.000,00	
33900000	APLICAÇÕES DIRETAS		11.000,00	
40000000	DESPESAS DE CAPITAL			9.000,00
44000000	INVESTIMENTOS			9.000,00
44900000	APLICAÇÕES DIRETAS		9.000,00	
Total				57.000,00

SIRLEY FONSECA AMARAL
Téc. Contábil**JULIANA OLIVEIRA SANTOS**
Resp.Controle Interno**SAMUEL BARRETO NETO**
Prefeito Municipal



PREFEITURA MUNICIPAL DE CORAÇÃO DE JESUS

ADENDO III A PORTARIA SOF Nº 08 DE 04/02/85

Página: 21

Despesa

Anexo 02- Lei 4320/64

Orçamento Programa: 2026

Orgão	10 SEC.MUN.DE CULTURA E TURISMO			Natureza da Despesa
Unidade	:01 SEC. MUNICIPAL DE CULTURA E TURISMO			Por Unidade Orçamentária
Código	Especificação	Desdobramento	Elemento	Categoria
30000000	DESPESAS CORRENTES			151.000,00
31000000	PESSOAL E ENCARGOS SOCIAIS			120.000,00
31900000	APLICAÇÕES DIRETAS		120.000,00	
31910000	APLIC. DIRETA DEC. OP. ENTRE ÓRGÃOS		2.000,00	
33000000	OUTRAS DESPESAS CORRENTES			31.000,00
33900000	APLICAÇÕES DIRETAS		31.000,00	
40000000	DESPESAS DE CAPITAL			7.000,00
44000000	INVESTIMENTOS			7.000,00
44900000	APLICAÇÕES DIRETAS		7.000,00	
Total				158.000,00

SIRLEY FONSECA AMARAL
Téc. Contábil

JULIANA OLIVEIRA SANTOS
Resp.Controle Interno

SAMUEL BARRETO NETO
Prefeito Municipal



PREFEITURA MUNICIPAL DE CORAÇÃO DE JESUS

ADENDO III A PORTARIA SOF Nº 08 DE 04/02/85

Página: 22

Despesa

Anexo 02- Lei 4320/64

Orçamento Programa: 2026

Orgão	10 SEC.MUN.DE CULTURA E TURISMO	Natureza da Despesa		
Unidade	:02 FUNDO MUN.PROT.PATRIMONIO CULTURAL	Por Unidade Orçamentária		
Código	Especificação	Desdobramento	Elemento	Categoria
30000000	DESPESAS CORRENTES			96.000,00
31000000	PESSOAL E ENCARGOS SOCIAIS			33.000,00
31900000	APLICAÇÕES DIRETAS		33.000,00	
31910000	APLIC. DIRETA DEC. OP. ENTRE ÓRGÃOS		2.000,00	
33000000	OUTRAS DESPESAS CORRENTES			63.000,00
33900000	APLICAÇÕES DIRETAS		63.000,00	
40000000	DESPESAS DE CAPITAL			35.000,00
44000000	INVESTIMENTOS			35.000,00
44900000	APLICAÇÕES DIRETAS		35.000,00	
Total				131.000,00

SIRLEY FONSECA AMARAL
Téc. Contábil

JULIANA OLIVEIRA SANTOS
Resp.Controle Interno

SAMUEL BARRETO NETO
Prefeito Municipal

**PREFEITURA MUNICIPAL DE CORAÇÃO DE JESUS**

ADENDO III A PORTARIA SOF Nº 08 DE 04/02/85

Página: 23

Despesa

Anexo 02- Lei 4320/64

Orçamento Programa: 2026

Orgão	10 SEC.MUN.DE CULTURA E TURISMO	Natureza da Despesa		
Unidade	:03 FUNDO MUN.INCENTIVO À CULTURA	Por Unidade Orçamentária		
Código	Especificação	Desdobramento	Elemento	Categoria
30000000	DESPESAS CORRENTES			3.779.197,04
33000000	OUTRAS DESPESAS CORRENTES			3.779.197,04
33500000	TRANSF. INST. PRIV. S/FINS LUC.		5.000,00	
33900000	APLICAÇÕES DIRETAS		3.774.197,04	
40000000	DESPESAS DE CAPITAL			8.000,00
44000000	INVESTIMENTOS			8.000,00
44900000	APLICAÇÕES DIRETAS		8.000,00	
Total				3.787.197,04

SIRLEY FONSECA AMARAL
Téc. Contábil**JULIANA OLIVEIRA SANTOS**
Resp.Controle Interno**SAMUEL BARRETO NETO**
Prefeito Municipal



PREFEITURA MUNICIPAL DE CORAÇÃO DE JESUS

ADENDO III A PORTARIA SOF Nº 08 DE 04/02/85

Página: 24

Despesa

Anexo 02- Lei 4320/64

Orçamento Programa: 2026

Orgão 10 SEC.MUN.DE CULTURA E TURISMO

Unidade :04 FUNDO MUNICIPAL DE TURISMO

Natureza da Despesa
Por Unidade Orçamentária

Código	Especificação	Desdobramento	Elemento	Categoria
30000000	DESPESAS CORRENTES			19.000,00
33000000	OUTRAS DESPESAS CORRENTES			19.000,00
33900000	APLICAÇÕES DIRETAS		19.000,00	
40000000	DESPESAS DE CAPITAL			8.000,00
44000000	INVESTIMENTOS			8.000,00
44900000	APLICAÇÕES DIRETAS		8.000,00	
Total				27.000,00

SIRLEY FONSECA AMARAL
Téc. Contábil

JULIANA OLIVEIRA SANTOS
Resp.Controle Interno

SAMUEL BARRETO NETO
Prefeito Municipal

**PREFEITURA MUNICIPAL DE CORAÇÃO DE JESUS**

ADENDO III A PORTARIA SOF Nº 08 DE 04/02/85

Página: 25

Despesa

Anexo 02- Lei 4320/64

Orçamento Programa: 2026

Orgão	12 SEC.MUN.DE SERVICOS URBANOS	Natureza da Despesa		
Unidade	:01 SEC.MUN.DE SERVICOS URBANOS	Por Unidade Orçamentária		
Código	Especificação	Desdobramento	Elemento	Categoria
30000000	DESPESAS CORRENTES			9.864.197,04
31000000	PESSOAL E ENCARGOS SOCIAIS			5.727.000,00
31710000	TRANSFER. A CONS. PÚBLICOS		5.000,00	
31900000	APLICAÇÕES DIRETAS		5.722.000,00	
31910000	APLIC. DIRETA DEC. OP. ENTRE ÓRGÃOS		718.000,00	
33000000	OUTRAS DESPESAS CORRENTES			4.137.197,04
33700000	TRANSF. INST. MULTIGOV. NAC.		6.000,00	
33710000	TRANSF. A CONSÓRCIOS PÚBLICOS		6.000,00	
33900000	APLICAÇÕES DIRETAS		4.131.197,04	
33930000	APLICAÇÕES DIRETAS		5.000,00	
40000000	DESPESAS DE CAPITAL			5.896.197,04
44000000	INVESTIMENTOS			5.896.197,04
44700000	TRANSF. INST. MULTIGOV. NAC.		6.000,00	
44710000	TRANSFERENCIAS A CONS. PÚBLICOS		6.000,00	
44900000	APLICAÇÕES DIRETAS		5.890.197,04	
Total				15.760.394,08

SIRLEY FONSECA AMARAL
Téc. Contábil**JULIANA OLIVEIRA SANTOS**
Resp.Controle Interno**SAMUEL BARRETO NETO**
Prefeito Municipal

**PREFEITURA MUNICIPAL DE CORAÇÃO DE JESUS**

ADENDO III A PORTARIA SOF Nº 08 DE 04/02/85

Página: 26

Despesa

Anexo 02- Lei 4320/64

Orçamento Programa: 2026

Orgão	13 SEC.MUN.DESPORTOS E LAZER	Natureza da Despesa		
Unidade	:01 SECRET. DESPORTOS E LAZER	Por Unidade Orçamentária		
Código	Especificação	Desdobramento	Elemento	Categoria
30000000	DESPESAS CORRENTES			449.000,00
31000000	PESSOAL E ENCARGOS SOCIAIS			180.000,00
31900000	APLICAÇÕES DIRETAS		180.000,00	
31910000	APLIC. DIRETA DEC. OP. ENTRE ÓRGÃOS		3.000,00	
33000000	OUTRAS DESPESAS CORRENTES			269.000,00
33500000	TRANSF. INST. PRIV. S/FINS LUC.		2.000,00	
33900000	APLICAÇÕES DIRETAS		267.000,00	
40000000	DESPESAS DE CAPITAL			15.000,00
44000000	INVESTIMENTOS			15.000,00
44900000	APLICAÇÕES DIRETAS		15.000,00	
Total				464.000,00

SIRLEY FONSECA AMARAL
Téc. Contábil

JULIANA OLIVEIRA SANTOS
Resp.Controle Interno

SAMUEL BARRETO NETO
Prefeito Municipal



PREFEITURA MUNICIPAL DE CORAÇÃO DE JESUS

ADENDO III A PORTARIA SOF Nº 08 DE 04/02/85

Página: 27

Despesa

Anexo 02- Lei 4320/64

Orçamento Programa: 2026

Orgão	13 SEC.MUN.DESPORTOS E LAZER	Natureza da Despesa		
Unidade	:02 FUNDO MUNICIPAL DE ESPORTE	Por Unidade Orçamentária		
Código	Especificação	Desdobramento	Elemento	Categoria
30000000	DESPESAS CORRENTES			666.000,00
31000000	PESSOAL E ENCARGOS SOCIAIS			5.000,00
31900000	APLICAÇÕES DIRETAS		5.000,00	
33000000	OUTRAS DESPESAS CORRENTES			661.000,00
33500000	TRANSF. INST. PRIV. S/FINS LUC.		12.000,00	
33900000	APLICAÇÕES DIRETAS		649.000,00	
40000000	DESPESAS DE CAPITAL			356.000,00
44000000	INVESTIMENTOS			356.000,00
44900000	APLICAÇÕES DIRETAS		356.000,00	
Total				1.022.000,00

SIRLEY FONSECA AMARAL
Téc. Contábil

JULIANA OLIVEIRA SANTOS
Resp.Controle Interno

SAMUEL BARRETO NETO
Prefeito Municipal

**PREFEITURA MUNICIPAL DE CORAÇÃO DE JESUS**

ADENDO III A PORTARIA SOF Nº 08 DE 04/02/85

Página: 28

Despesa

Anexo 02- Lei 4320/64

Orçamento Programa: 2026

Orgão	14 PREVICOR	Natureza da Despesa		
Unidade	:01 PREVICOR	Por Unidade Orçamentária		
Código	Especificação	Desdobramento	Elemento	Categoria
30000000	DESPESAS CORRENTES			10.737.000,00
31000000	PESSOAL E ENCARGOS SOCIAIS			10.425.000,00
31900000	APLICAÇÕES DIRETAS		10.425.000,00	
31910000	APLIC. DIRETA DEC. OP. ENTRE ÓRGÃOS		3.000,00	
33000000	OUTRAS DESPESAS CORRENTES			312.000,00
33900000	APLICAÇÕES DIRETAS		312.000,00	
40000000	DESPESAS DE CAPITAL			13.000,00
44000000	INVESTIMENTOS			13.000,00
44900000	APLICAÇÕES DIRETAS		13.000,00	
Total				10.750.000,00

SIRLEY FONSECA AMARAL
Téc. Contábil**JULIANA OLIVEIRA SANTOS**
Resp.Controle Interno**SAMUEL BARRETO NETO**
Prefeito Municipal



PREFEITURA MUNICIPAL DE CORAÇÃO DE JESUS

ADENDO III A PORTARIA SOF Nº 08 DE 04/02/85

Página: 29

Despesa

Anexo 02- Lei 4320/64

Orçamento Programa: 2026

Orgão	14 PREVICOR	Natureza da Despesa		
Unidade	:01 PREVICOR	Por Unidade Orçamentária		
Código	Especificação	Desdobramento	Elemento	Categoria
90000000	RESERVA CONTINGÊNCIA/RES. RPPS			250.000,00
99000000	RESERVA CONTINGÊNCIA/RES. RPPS			250.000,00
99990000	RESERVA CONTINGÊNCIA/RES. RPPS		250.000,00	
Total				250.000,00

SIRLEY FONSECA AMARAL
Téc. Contábil

JULIANA OLIVEIRA SANTOS
Resp.Controle Interno

SAMUEL BARRETO NETO
Prefeito Municipal

**PREFEITURA MUNICIPAL DE CORAÇÃO DE JESUS**

ADENDO III A PORTARIA SOF Nº 08 DE 04/02/85

Página: 30

Despesa

Anexo 02- Lei 4320/64

Orçamento Programa: 2026

Orgão	15 HOSPITAL MUN. SÃO VICENTE DE PAULA	Natureza da Despesa		
Unidade	:01 HOSPITAL MUN. SÃO VICENTE DE PAULA	Por Unidade Orçamentária		
Código	Especificação	Desdobramento	Elemento	Categoria
30000000	DESPESAS CORRENTES			16.433.591,12
31000000	PESSOAL E ENCARGOS SOCIAIS			5.315.000,00
31900000	APLICAÇÕES DIRETAS		5.315.000,00	
31910000	APLIC. DIRETA DEC. OP. ENTRE ÓRGÃOS		13.000,00	
33000000	OUTRAS DESPESAS CORRENTES			11.118.591,12
33900000	APLICAÇÕES DIRETAS		11.118.591,12	
40000000	DESPESAS DE CAPITAL			1.171.182,24
44000000	INVESTIMENTOS			723.182,24
44900000	APLICAÇÕES DIRETAS		723.182,24	
46000000	AMORTIZAÇÃO DA DÍVIDA			448.000,00
46900000	APLICAÇÕES DIRETAS		448.000,00	
Total				17.604.773,36

SIRLEY FONSECA AMARAL
Téc. Contábil**JULIANA OLIVEIRA SANTOS**
Resp.Controle Interno**SAMUEL BARRETO NETO**
Prefeito Municipal



PREFEITURA MUNICIPAL DE CORAÇÃO DE JESUS
ADENDO V A PORTARIA SOF Nº. 08 DE 04/02/85
DESPESA
ANEXO 06-LEI 4320/64

Página: 1

Orçamento Programa: 2026

Orgão : 01 CÂMARA MUNICIPAL		Programa de Trabalho do Orgão		
Código	Especificação	Projetos	Atividades	Total
01	LEGISLATIVA	356.000,00	4.929.000,00	5.285.000,00
01. 031	AÇÃO LEGISLATIVA	356.000,00	4.891.000,00	5.247.000,00
01. 031. 0000	ENCARGOS ESPECIAIS	3.000,00	312.000,00	315.000,00
01. 031. 0000. 2006	Regularização de Debitos Despesas de Exercicios Anteriores		6.000,00	6.000,00
01. 031. 0000. 2007	Contrib. Prev. P/os Servidores e Ag. Políticos da Camara Municipal		222.000,00	222.000,00
01. 031. 0000. 2008	Contrib. Prev. P/ Servidores Estatutarios		84.000,00	84.000,00
01. 031. 0000. 3002	Desp. Com Amortização de Parcelamento de Dividas	3.000,00		3.000,00
01. 031. 0001	PROCESSO LEGISLATIVO	353.000,00	4.579.000,00	4.932.000,00
01. 031. 0001. 2001	Indenizações e Restituições Diversas aos Agentes Politicos		2.000,00	2.000,00
01. 031. 0001. 2002	Remuneração dos Agentes Politicos P/ Parcela Única		1.237.000,00	1.237.000,00
01. 031. 0001. 2003	Participação em Congressos, Seminários e Simpósios		449.000,00	449.000,00
01. 031. 0001. 2004	Contribuições para Associações de Apoio ao Legislativo		28.000,00	28.000,00
01. 031. 0001. 2009	Remuneração dos Servidores da Camara Municipal		1.170.000,00	1.170.000,00
01. 031. 0001. 2010	Manutenção das Atividades da Camara Municipal		1.366.000,00	1.366.000,00
01. 031. 0001. 2011	Promoção de Eventos de Interesse Legislativo		27.000,00	27.000,00
01. 031. 0001. 2012	Treinamento e Capacitação Legislativa		279.000,00	279.000,00
01. 031. 0001. 2013	Reforma do Prédio da Câmara Municipal		21.000,00	21.000,00
01. 031. 0001. 3001	Aquisição de Veiculo para Manutenção dos Serviços da Câmara Municipal	188.000,00		188.000,00
01. 031. 0001. 3003	Aquisição Equip. Material Permanente P/ Uso da Camara Municipal	55.000,00		55.000,00
01. 031. 0001. 3004	Constr. Melhoramentos e Ampliação Prédio da Câmara Municipal	110.000,00		110.000,00
01. 032	CONTROLE EXTERNO		38.000,00	38.000,00
01. 032. 0001	PROCESSO LEGISLATIVO		38.000,00	38.000,00
01. 032. 0001. 2005	Fisc. Financ. Orçamentaria dos Atos da Administração Municipal		38.000,00	38.000,00
Totais _____ :		356.000,00	4.929.000,00	5.285.000,00

SIRLEY FONSECA AMARAL
Téc. Contábil

JULIANA OLIVEIRA SANTOS
Resp. Controle Interno

SAMUEL BARRETO NETO
Prefeito Municipal



PREFEITURA MUNICIPAL DE CORAÇÃO DE JESUS
ADENDO V A PORTARIA SOF Nº. 08 DE 04/02/85
DESPESA
ANEXO 06-LEI 4320/64

Página: 2

Orçamento Programa: 2026

Orgão : 02 GABINETE DO PREFEITO		Programa de Trabalho do Orgão		
Código	Especificação	Projetos	Atividades	Total
02	JUDICIÁRIA	10.000,00	2.516.000,00	2.526.000,00
02. 062	DEFESA DO INTERESSE PÚBLICO NO PROCESSO JUDICIÁRIO	10.000,00	2.516.000,00	2.526.000,00
02. 062. 0000	ENCARGOS ESPECIAIS		2.000.000,00	2.000.000,00
02. 062. 0000. 2015	Disp. Precatorias e Cumprimento Sentenças Judiciais		2.000.000,00	2.000.000,00
02. 062. 0002	GESTÃO MODERNIZAÇÃO ADMINISTRATIVA	10.000,00	516.000,00	526.000,00
02. 062. 0002. 2016	Manutenção Atividades Procuradoria/Defensoria Municipal		514.000,00	514.000,00
02. 062. 0002. 2017	Manut. Convênio C/Poder Judiciário		2.000,00	2.000,00
02. 062. 0002. 3006	Equipamentos para Procuradoria/Defensoria Municipal	10.000,00		10.000,00
04	ADMINISTRAÇÃO	80.000,00	738.000,00	818.000,00
04. 122	ADMINISTRAÇÃO GERAL	80.000,00	738.000,00	818.000,00
04. 122. 0002	GESTÃO MODERNIZAÇÃO ADMINISTRATIVA	80.000,00	738.000,00	818.000,00
04. 122. 0002. 2014	Manutenção das Atividades Gabinete Prefeito e Vice-Prefeito		738.000,00	738.000,00
04. 122. 0002. 3005	Aquisição Veiculo e Equipamentos Diversos Para o Gabinete	80.000,00		80.000,00
05	DEFESA NACIONAL	16.000,00	209.000,00	225.000,00
05. 182	DEFESA CIVIL	16.000,00	209.000,00	225.000,00
05. 182. 0003	CIDADE SEGURA	16.000,00	209.000,00	225.000,00
05. 182. 0003. 2018	Manutenção das Atividades da Defesa Civil		209.000,00	209.000,00
05. 182. 0003. 3007	Aquisição de Equipamentos/Veiculos para a Defesa Civil	16.000,00		16.000,00
Totais _____ :		106.000,00	3.463.000,00	3.569.000,00

SIRLEY FONSECA AMARAL
Téc. Contábil

JULIANA OLIVEIRA SANTOS
Resp. Controle Interno

SAMUEL BARRETO NETO
Prefeito Municipal



PREFEITURA MUNICIPAL DE CORAÇÃO DE JESUS
ADENDO V A PORTARIA SOF Nº. 08 DE 04/02/85
DESPESA
ANEXO 06-LEI 4320/64

Página: 3

Orçamento Programa: 2026

Orgão : 03 SEC. MUNICIPAL DE PLANEJAMENTO, GESTÃO E FINANÇAS		Programa de Trabalho do Orgão		
Código	Especificação	Projetos	Atividades	Total
04	ADMINISTRAÇÃO	99.000,00	5.436.000,00	5.535.000,00
04. 121	PLANEJAMENTO E ORÇAMENTO	15.000,00	3.318.000,00	3.333.000,00
04. 121. 0002	GESTÃO MODERNIZAÇÃO ADMINISTRATIVA	15.000,00	3.318.000,00	3.333.000,00
04. 121. 0002. 2019	Manutenção Sec.Municipal Gestão Financeira e Planejamento ADM		3.318.000,00	3.318.000,00
04. 121. 0002. 3008	Equipamentos P/Sec.Municipal Gestão Financeira e Planejamento ADM	15.000,00		15.000,00
04. 122	ADMINISTRAÇÃO GERAL	53.000,00	694.000,00	747.000,00
04. 122. 0002	GESTÃO MODERNIZAÇÃO ADMINISTRATIVA	53.000,00	694.000,00	747.000,00
04. 122. 0002. 2020	Manut. Contrib. P/ Associações de Apoio ao Município		50.000,00	50.000,00
04. 122. 0002. 2021	Rateio Participação em Consórcio		93.000,00	93.000,00
04. 122. 0002. 2028	Manutenção de Serviços do Setor de Recursos Humanos		211.000,00	211.000,00
04. 122. 0002. 2030	Manutenção Serviço de Compras e Licitações		239.000,00	239.000,00
04. 122. 0002. 2031	Manut. Atividade Serviço de Almoxarifado e Patrimônio		101.000,00	101.000,00
04. 122. 0002. 3009	Rateio Participação em Consórcio Público	6.000,00		6.000,00
04. 122. 0002. 3012	Equipamentos Diversos para Servicos de Recursos Humanos	16.000,00		16.000,00
04. 122. 0002. 3014	Aquisição de Equipamentos p/ o Setor de Compras e Licitações	16.000,00		16.000,00
04. 122. 0002. 3015	Aquisição de Equipamentos p/ o Setor de Almoxarifado e Patrimônio	15.000,00		15.000,00
04. 123	ADMINISTRAÇÃO FINANCEIRA	15.000,00	1.007.000,00	1.022.000,00
04. 123. 0000	ENCARGOS ESPECIAIS		40.000,00	40.000,00
04. 123. 0000. 2022	Regularização de Debitos Despesas de Exercícios Anteriores		40.000,00	40.000,00
04. 123. 0002	GESTÃO MODERNIZAÇÃO ADMINISTRATIVA	15.000,00	967.000,00	982.000,00
04. 123. 0002. 2029	Manutenção Atividades dos Serviços Tesouraria		196.000,00	196.000,00
04. 123. 0002. 2032	Manutenção Atividade Serviço de Contabilidade		771.000,00	771.000,00
04. 123. 0002. 3013	Equipamentos Diversos P/ Serviços Tesouraria	5.000,00		5.000,00
04. 123. 0002. 3016	Equipamentos Diversos P/Serviços de Contabilidade	10.000,00		10.000,00
04. 124	CONTROLE INTERNO	5.000,00	122.000,00	127.000,00
04. 124. 0002	GESTÃO MODERNIZAÇÃO ADMINISTRATIVA	5.000,00	122.000,00	127.000,00
04. 124. 0002. 2034	Manutenção Atividade Órgão Central de Controle Interno		122.000,00	122.000,00
04. 124. 0002. 3018	Equipamentos P/ Orgão Central de Controle Interno	5.000,00		5.000,00
04. 129	ADMINISTRAÇÃO DE RECEITAS	11.000,00	245.000,00	256.000,00
04. 129. 0002	GESTÃO MODERNIZAÇÃO ADMINISTRATIVA	11.000,00	245.000,00	256.000,00
04. 129. 0002. 2033	Manutenção Atividades do Serviço de Tributação		245.000,00	245.000,00
04. 129. 0002. 3017	Equipamentos Diversos P/ Serviço de Tributação	11.000,00		11.000,00
04. 272	PREVIDÊNCIA DO REGIME ESTATUTÁRIO		50.000,00	50.000,00
04. 272. 0000	ENCARGOS ESPECIAIS		50.000,00	50.000,00
04. 272. 0000. 2023	Despesa com Pagamento de Inativos e Pensionistas		50.000,00	50.000,00
05	DEFESA NACIONAL	4.000,00	72.000,00	76.000,00
05. 153	DEFESA TERRESTRE	4.000,00	72.000,00	76.000,00
05. 153. 0003	CIDADE SEGURA	4.000,00	72.000,00	76.000,00
05. 153. 0003. 2024	Manutenção Junta do Serviço Militar		72.000,00	72.000,00



PREFEITURA MUNICIPAL DE CORAÇÃO DE JESUS
ADENDO V A PORTARIA SOF Nº. 08 DE 04/02/85
DESPESA
ANEXO 06-LEI 4320/64

Página: 4

Orçamento Programa: 2026

Orgão : 03 SEC. MUNICIPAL DE PLANEJAMENTO, GESTÃO E FINANÇAS		Programa de Trabalho do Orgão		
Código	Especificação	Projetos	Atividades	Total
05. 153. 0003. 3010	Equipamentos Diversos Junta Serviço Militar	4.000,00		4.000,00
06	SEGURANÇA PÚBLICA		90.000,00	90.000,00
06. 181	POLICIAMENTO		90.000,00	90.000,00
06. 181. 0003	CIDADE SEGURA		90.000,00	90.000,00
06. 181. 0003. 2025	Transferência de Recursos ao CONSEP (Conselho Municipal de Segurança Pública)		90.000,00	90.000,00
28	ENCARGOS ESPECIAIS	5.152.000,00	2.114.000,00	7.266.000,00
28. 843	SERVIÇO DA DÍVIDA INTERNA	5.152.000,00	898.000,00	6.050.000,00
28. 843. 0000	ENCARGOS ESPECIAIS	5.152.000,00	898.000,00	6.050.000,00
28. 843. 0000. 2026	Encargos c/Pagamentos de Empréstimos e Parcelamento de Dividas		898.000,00	898.000,00
28. 843. 0000. 3011	Amort. de Operações Credito e Parcelamento Dividas	5.152.000,00		5.152.000,00
28. 846	OUTROS ENCARGOS ESPECIAIS		1.216.000,00	1.216.000,00
28. 846. 0000	ENCARGOS ESPECIAIS		1.216.000,00	1.216.000,00
28. 846. 0000. 2027	Desp. C/ Contribuições P/ o PASEP		1.216.000,00	1.216.000,00
Totais _____ :		5.255.000,00	7.712.000,00	12.967.000,00

SIRLEY FONSECA AMARAL
Téc. Contábil

JULIANA OLIVEIRA SANTOS
Resp.Controle Interno

SAMUEL BARRETO NETO
Prefeito Municipal



PREFEITURA MUNICIPAL DE CORACAO DE JESUS
ADENDO V A PORTARIA SOF Nº. 08 DE 04/02/85
DESPESA
ANEXO 06-LEI 4320/64

Orgão : 03 SEC. MUNICIPAL DE PLANEJAMENTO, GESTÃO E FINANÇAS		Programa de Trabalho do Orgão		
Código	Especificação	Projetos	Atividades	Total
99	RESERVA DE CONTINGÊNCIA	971.665,12		971.665,12
99. 999	RESERVA DE CONTINGÊNCIA	971.665,12		971.665,12
99. 999. 9999	RESERVA DE CONTINGÊNCIA	971.665,12		971.665,12
99. 999. 9999. 9999	Reserva de Contingência	971.665,12		971.665,12
Totais _____ :		971.665,12		971.665,12

SIRLEY FONSECA AMARAL
Téc. Contábil

JULIANA OLIVEIRA SANTOS
Resp.Controle Interno

SAMUEL BARRETO NETO
Prefeito Municipal



PREFEITURA MUNICIPAL DE CORAÇÃO DE JESUS
ADENDO V A PORTARIA SOF Nº. 08 DE 04/02/85
DESPESA
ANEXO 06-LEI 4320/64

Página: 6

Orçamento Programa: 2026

Orgão : 04 SEC.MUN.AGRIC.D.RURAL E M.AMBIENTE		Programa de Trabalho do Orgão		
Código	Especificação	Projetos	Atividades	Total
04	ADMINISTRAÇÃO	25.000,00	525.000,00	550.000,00
04. 122	ADMINISTRAÇÃO GERAL	25.000,00	525.000,00	550.000,00
04. 122. 0002	GESTÃO MODERNIZAÇÃO ADMINISTRATIVA	25.000,00	525.000,00	550.000,00
04. 122. 0002. 2035	Manutenção Secretaria Mun.de Agricultura Desenv.Rural e Meio Ambiente		525.000,00	525.000,00
04. 122. 0002. 3019	Equipamento P/Secretaria Mun.Agricultura Desenv.Rural e Meio Ambiente	25.000,00		25.000,00
18	GESTÃO AMBIENTAL	15.000,00	76.000,00	91.000,00
18. 541	PRESERVAÇÃO E CONSERVAÇÃO AMBIENTAL	15.000,00	76.000,00	91.000,00
18. 541. 0025	MEIO AMBIENTE SUSTENTÁVEL	15.000,00	76.000,00	91.000,00
18. 541. 0025. 2040	Manutenção do Fundo Municipal de Meio Ambiente		61.000,00	61.000,00
18. 541. 0025. 2041	Manutenção das Atividades do CODEMA		15.000,00	15.000,00
18. 541. 0025. 3024	Equip. Div. Controle e Fiscalização do Meio Ambiente	5.000,00		5.000,00
18. 541. 0025. 3025	Investimentos P/Preservação Ambiental	10.000,00		10.000,00
20	AGRICULTURA	191.000,00	1.165.182,24	1.356.182,24
20. 605	ABASTECIMENTO	120.000,00	105.000,00	225.000,00
20. 605. 0026	DESENVOLVIMENTO RURAL	120.000,00	105.000,00	225.000,00
20. 605. 0026. 2036	Manut. Atividades da Agricultura e Pecuária		105.000,00	105.000,00
20. 605. 0026. 3020	Construção e Ampliação do Mercado Municipal	60.000,00		60.000,00
20. 605. 0026. 3021	Aquisição de Equipamentos para o Mercado Municipal	60.000,00		60.000,00
20. 606	EXTENSÃO RURAL		460.000,00	460.000,00
20. 606. 0026	DESENVOLVIMENTO RURAL		460.000,00	460.000,00
20. 606. 0026. 2037	Manutenção do Incentivo ao Produtor Rural		100.000,00	100.000,00
20. 606. 0026. 2038	Despesa C/ Manutenção Convênio com EMATER		360.000,00	360.000,00
20. 608	PROMOÇÃO DA PRODUÇÃO AGROPECUÁRIA	65.000,00	600.182,24	665.182,24
20. 608. 0026	DESENVOLVIMENTO RURAL	65.000,00	600.182,24	665.182,24
20. 608. 0026. 2039	Contribuição a Consórcios p/ Apoio a Agricultura		21.000,00	21.000,00
20. 608. 0026. 2042	Apoio Funcionamento Conselhos e Associações Comunitárias Rurais		25.000,00	25.000,00
20. 608. 0026. 2043	Manut. Atividades Fundo Mun. Desenv. Rural Sustentável		165.000,00	165.000,00
20. 608. 0026. 3022	Aquisição de Veiculos e Equipamentos Agrícolas	60.000,00		60.000,00
20. 608. 0026. 3026	Equip. p/ Fundo Mun. Desenv. Rural Sustentável	5.000,00		5.000,00
20. 608. 0026. 6003	Subvenção Conselhos e Associações		87.197,04	87.197,04
20. 608. 0026. 6006	Subvenção Associações Rurais		58.197,04	58.197,04
20. 608. 0026. 6010	Repasse Ass. dos Agricultores Familiares e Trabalhadores Rurais de Jequitibá		10.000,00	10.000,00
20. 608. 0026. 6012	Subvenções às Associações		87.197,04	87.197,04
20. 608. 0026. 6020	Subvenção às Associações		52.197,04	52.197,04
20. 608. 0026. 6023	Subvenção às Associações		92.197,04	92.197,04
20. 608. 0026. 6025	Repasse Ass. de Pequenos Prod. e Trabalhadores do Distrito de São Joaquim		2.197,04	2.197,04
20. 609	DEFESA AGROPECUÁRIA	6.000,00		6.000,00
20. 609. 0026	DESENVOLVIMENTO RURAL	6.000,00		6.000,00
20. 609. 0026. 3023	Contribuição a Consórcios p/ Apoio a Agricultura	6.000,00		6.000,00



PREFEITURA MUNICIPAL DE CORACAO DE JESUS
ADENDO V A PORTARIA SOF Nº. 08 DE 04/02/85
DESPESA
ANEXO 06-LEI 4320/64

Orgão : 04 SEC.MUN.AGRIC.D.RURAL E M.AMBIENTE		Programa de Trabalho do Orgão		
Código	Especificação	Projetos	Atividades	Total
Totais		231.000,00	1.766.182,24	1.997.182,24

SIRLEY FONSECA AMARAL
Téc. Contábil

JULIANA OLIVEIRA SANTOS
Resp.Controle Interno

SAMUEL BARRETO NETO
Prefeito Municipal



PREFEITURA MUNICIPAL DE CORACAO DE JESUS
ADENDO V A PORTARIA SOF Nº. 08 DE 04/02/85
DESPESA
ANEXO 06-LEI 4320/64

Página: 8

Orçamento Programa: 2026

Orgão : 05 SEC.MUN.DE OBRAS PUBLICAS		Programa de Trabalho do Orgão		
Código	Especificação	Projetos	Atividades	Total
15	URBANISMO	546.000,00	1.002.000,00	1.548.000,00
15. 122	ADMINISTRAÇÃO GERAL	12.000,00	733.000,00	745.000,00
15. 122. 0002	GESTÃO MODERNIZAÇÃO ADMINISTRATIVA	12.000,00	733.000,00	745.000,00
15. 122. 0002. 2044	Manut. Atividades Serviço Municipal de Obras Publicas		733.000,00	733.000,00
15. 122. 0002. 3027	Equip. e Veiculos Diversos P/ Serviço Obras Publicas Municipais	12.000,00		12.000,00
15. 451	INFRA ESTRUTURA URBANA	534.000,00	269.000,00	803.000,00
15. 451. 0022	INFRAESTRUTURA E URBANISMO	534.000,00	269.000,00	803.000,00
15. 451. 0022. 2045	Manut. e Reparos em Predios Publicos Municipais		269.000,00	269.000,00
15. 451. 0022. 3028	Aquisição Imoveis de Interesse da Municipalidade	279.000,00		279.000,00
15. 451. 0022. 3029	Construção Ampliação em Predios Publicos Municipais	50.000,00		50.000,00
15. 451. 0022. 3030	Obras de Infra-Estrutura	205.000,00		205.000,00
Totais		546.000,00	1.002.000,00	1.548.000,00

SIRLEY FONSECA AMARAL
Téc. Contábil

JULIANA OLIVEIRA SANTOS
Resp.Controle Interno

SAMUEL BARRETO NETO
Prefeito Municipal



PREFEITURA MUNICIPAL DE CORAÇÃO DE JESUS
ADENDO V A PORTARIA SOF Nº. 08 DE 04/02/85
DESPESA
ANEXO 06-LEI 4320/64

Página: 9

Orçamento Programa: 2026

Orgão : 06 SEC.MUN.DE EDUCAÇÃO		Programa de Trabalho do Orgão		
Código	Especificação	Projetos	Atividades	Total
12	EDUCAÇÃO	3.261.000,00	31.196.000,00	34.457.000,00
12. 122	ADMINISTRAÇÃO GERAL	170.000,00	1.104.000,00	1.274.000,00
12. 122. 0002	GESTÃO MODERNIZAÇÃO ADMINISTRATIVA		90.000,00	90.000,00
12. 122. 0002. 2046	Manutenção do Convênio com AABB Comunidade		90.000,00	90.000,00
12. 122. 0015	GESTÃO DA POLÍTICA EDUCACIONAL	170.000,00	1.014.000,00	1.184.000,00
12. 122. 0015. 2047	Manut. Administração do Ensino Municipal		984.000,00	984.000,00
12. 122. 0015. 2048	Implantação de Cursos Preparatórios p/ ENEM		30.000,00	30.000,00
12. 122. 0015. 3031	Equip. P/ Administração do Ensino Municipal	20.000,00		20.000,00
12. 122. 0015. 3032	Construção/Ampliação da Sede da Secretaria Municipal de Educação	150.000,00		150.000,00
12. 306	ALIMENTAÇÃO E NUTRIÇÃO		1.506.000,00	1.506.000,00
12. 306. 0016	PROGRAMA DE ENSINO FUNDAMENTAL		741.000,00	741.000,00
12. 306. 0016. 2050	Manutenção da Merenda Escolar Ensino Fundamental		741.000,00	741.000,00
12. 306. 0019	PROGRAMA DE ENSINO INFANTIL		765.000,00	765.000,00
12. 306. 0019. 2053	Manutenção da Merenda Escolar da Educação Pré Escolar		420.000,00	420.000,00
12. 306. 0019. 2054	Manutenção da Merenda Escolar das Creches Municipais		345.000,00	345.000,00
12. 361	ENSINO FUNDAMENTAL	1.020.000,00	18.036.000,00	19.056.000,00
12. 361. 0016	PROGRAMA DE ENSINO FUNDAMENTAL	1.020.000,00	18.036.000,00	19.056.000,00
12. 361. 0016. 2051	Manutenção das Atividades do Ensino Fundamental		10.420.000,00	10.420.000,00
12. 361. 0016. 2052	Manutenção do Transporte de Estudantes		7.616.000,00	7.616.000,00
12. 361. 0016. 3033	Const/Ampliação Unidades Físicas do Ensino Fundamental	250.000,00		250.000,00
12. 361. 0016. 3034	Equipamentos Diversos para o Ensino Fundamental	20.000,00		20.000,00
12. 361. 0016. 3035	Aquisição de Veículos P/Transporte de Estudantes	750.000,00		750.000,00
12. 364	ENSINO SUPERIOR		55.000,00	55.000,00
12. 364. 0018	PROGRAMA DE ENSINO MÉDIO E SUPERIOR		55.000,00	55.000,00
12. 364. 0018. 2049	Apoio aos Estudantes de Nível Superior		55.000,00	55.000,00
12. 365	EDUCAÇÃO INFANTIL	2.071.000,00	10.495.000,00	12.566.000,00
12. 365. 0019	PROGRAMA DE ENSINO INFANTIL	2.071.000,00	10.495.000,00	12.566.000,00
12. 365. 0019. 2055	Manutenção das Atividades das Creches Municipais		5.892.000,00	5.892.000,00
12. 365. 0019. 2056	Manutenção das Atividades do Ensino Pré Escolar		4.603.000,00	4.603.000,00
12. 365. 0019. 3036	Construção/Ampliação e Aquisição de Unidades Físicas do Ensino Infantil	1.450.000,00		1.450.000,00
12. 365. 0019. 3037	Equipamentos Diversos P/Unidades do Ensino Infantil	621.000,00		621.000,00
Totais		3.261.000,00	31.196.000,00	34.457.000,00

SIRLEY FONSECA AMARAL
Téc. Contábil

JULIANA OLIVEIRA SANTOS
Resp.Controle Interno

SAMUEL BARRETO NETO
Prefeito Municipal



PREFEITURA MUNICIPAL DE CORAÇÃO DE JESUS
ADENDO V A PORTARIA SOF Nº. 08 DE 04/02/85
DESPESA
ANEXO 06-LEI 4320/64

Página: 10

Orçamento Programa: 2026

Orgão : 07 SEC.MUN.SAÚDE SANEAM.VIG.SANITARIA		Programa de Trabalho do Orgão		
Código	Especificação	Projetos	Atividades	Total
10	SAÚDE	2.104.591,12	26.078.000,00	28.182.591,12
10. 122	ADMINISTRAÇÃO GERAL	10.000,00	2.436.000,00	2.446.000,00
10. 122. 0013	GESTÃO DOS PROGRAMAS DE SAÚDE	10.000,00	2.436.000,00	2.446.000,00
10. 122. 0013. 2057	Manut. Administração Secretaria Municipal de Saúde		2.436.000,00	2.436.000,00
10. 122. 0013. 3038	Equipamentos Diversos Secretaria de Saúde	10.000,00		10.000,00
10. 301	ATENÇÃO BÁSICA	1.397.591,12	15.426.000,00	16.823.591,12
10. 301. 0010	PROGRAMA DE ATENÇÃO BÁSICA À SAÚDE	1.397.591,12	15.426.000,00	16.823.591,12
10. 301. 0010. 2058	Manutenção Unidades e Serviços de Atenção Básica em Saúde - ESF		15.426.000,00	15.426.000,00
10. 301. 0010. 3039	Construção/Ampliação de Unidades de Atenção Básica em Saúde	1.137.000,00		1.137.000,00
10. 301. 0010. 3040	Equipamentos P/Unidades de Atenção Básica em Saúde	54.000,00		54.000,00
10. 301. 0010. 7006	Instalação Cobertura Metálica PSF Distrito Luiz Pires de Minas	92.197,04		92.197,04
10. 301. 0010. 7009	Aquisição Veículo PSF Distrito de Brejinho	92.197,04		92.197,04
10. 301. 0010. 7015	Instalação Grades de Proteção PSF do Distrito de Alvação	22.197,04		22.197,04
10. 302	ATENÇÃO HOSPITALAR E AMBULATORIAL	417.000,00	5.041.000,00	5.458.000,00
10. 302. 0011	ATENÇÃO SAÚDE MÉDIA E ALTA COMPLEX.	417.000,00	5.041.000,00	5.458.000,00
10. 302. 0011. 2059	Manutenção do Atendimento de Média e Alta Complexidade		2.713.000,00	2.713.000,00
10. 302. 0011. 2060	Participação Consorcio Intermunicipal de Saúde		908.000,00	908.000,00
10. 302. 0011. 2061	Despesa Auxílios em viagens p/ tratamento de saúde - TFD		160.000,00	160.000,00
10. 302. 0011. 2062	Manutenção do Transporte de Doentes		1.040.000,00	1.040.000,00
10. 302. 0011. 3041	Aquisição de Veículo P/Transporte de Doentes	200.000,00		200.000,00
10. 302. 0011. 3042	Participação Consorcio Intermunicipal de Saúde	2.000,00		2.000,00
10. 302. 0011. 3043	Const/Ampliação Rede Física Média e Alta Complexidade em Saúde	50.000,00		50.000,00
10. 302. 0011. 3044	Equipamentos Diversos Media e Alta Complexidade em Saúde	165.000,00		165.000,00
10. 302. 0011. 6002	Realização Exames MAC		50.000,00	50.000,00
10. 302. 0011. 6019	Realização Serviços MAC		60.000,00	60.000,00
10. 302. 0011. 6022	Realização Exames MAC		50.000,00	50.000,00
10. 302. 0011. 6026	Realização Exames MAC		60.000,00	60.000,00
10. 303	SUPORTE PROFILÁTICO E TERAPEUTICO	145.000,00	1.089.000,00	1.234.000,00
10. 303. 0014	ASSISTÊNCIA FARMACÊUTICA	145.000,00	1.089.000,00	1.234.000,00
10. 303. 0014. 2064	Manutenção das Atividades da Farmacia Basica		909.000,00	909.000,00
10. 303. 0014. 2065	Cumprimento de Mandado Judicial na Área da Saúde		180.000,00	180.000,00
10. 303. 0014. 3047	Investimento P/Unidade da Farmacia Básica	70.000,00		70.000,00
10. 303. 0014. 3048	Aquisição de Equipamentos para a Farmácia Basica	75.000,00		75.000,00
10. 304	VIGILÂNCIA SANITÁRIA	135.000,00		135.000,00
10. 304. 0012	PROGRAMA DE VIGILÂNCIA EM SAÚDE	135.000,00		135.000,00
10. 304. 0012. 3045	Construção e Ampliação de Unidades Vigilância em Saúde	80.000,00		80.000,00
10. 304. 0012. 3046	Aquisição de Equipamentos para a Vigilância em Saúde	55.000,00		55.000,00
10. 305	VIGILÂNCIA EPIDEMIOLÓGICA		2.086.000,00	2.086.000,00
10. 305. 0012	PROGRAMA DE VIGILÂNCIA EM SAÚDE		2.086.000,00	2.086.000,00



PREFEITURA MUNICIPAL DE CORAÇÃO DE JESUS
ADENDO V A PORTARIA SOF Nº. 08 DE 04/02/85
DESPESA
ANEXO 06-LEI 4320/64

Página: 11

Orçamento Programa: 2026

Orgão : 07 SEC.MUN.SAÚDE SANEAM.VIG.SANITARIA		Programa de Trabalho do Orgão		
Código	Especificação	Projetos	Atividades	Total
10. 305. 0012. 2063	Manut. Atividades Vigilância em Saúde		2.086.000,00	2.086.000,00
17	SANEAMENTO	535.197,04	837.000,00	1.372.197,04
17. 512	SANEAMENTO BÁSICO URBANO	535.197,04	837.000,00	1.372.197,04
17. 512. 0023	PROGRAMA DE SANEAMENTO BÁSICO	535.197,04	837.000,00	1.372.197,04
17. 512. 0023. 2066	Manutenção Sistema Abastecimento de Água e Saneamento Básico		535.000,00	535.000,00
17. 512. 0023. 2067	Participação em Consórcio de Gestão de Resíduos Sólidos		10.000,00	10.000,00
17. 512. 0023. 2068	Manutenção do Fundo Municipal de Saneamento Basico FMSB		262.000,00	262.000,00
17. 512. 0023. 2069	Manutenção das Atividades de Melhorias Sanitárias Domiciliares		30.000,00	30.000,00
17. 512. 0023. 3049	Investimentos em Obras de Saneamento Geral	200.000,00		200.000,00
17. 512. 0023. 3050	Equipamentos p/ Serviços de Abastecimento de Agua e Saneamento Básico	10.000,00		10.000,00
17. 512. 0023. 3051	Participação em Consórcio de Gestão de Resíduos Sólidos	3.000,00		3.000,00
17. 512. 0023. 3052	Construção da Usina de Triagem e Compostagem - UTC	160.000,00		160.000,00
17. 512. 0023. 3053	Investimento Diversos Fundo Municipal de Saneamento Basico FMSB	50.000,00		50.000,00
17. 512. 0023. 3054	Equipamentos P/Fundo Municipal de Saneamento Basico - FMSB	20.000,00		20.000,00
17. 512. 0023. 7010	Instalação Sistema Fotovoltaico Com. de Fonseca e Distrito de Brejinho	92.197,04		92.197,04
Totais :		2.639.788,16	26.915.000,00	29.554.788,16

SIRLEY FONSECA AMARAL
Téc. Contábil

JULIANA OLIVEIRA SANTOS
Resp.Controle Interno

SAMUEL BARRETO NETO
Prefeito Municipal



PREFEITURA MUNICIPAL DE CORAÇÃO DE JESUS
ADENDO V A PORTARIA SOF Nº. 08 DE 04/02/85
DESPESA
ANEXO 06-LEI 4320/64

Página: 12

Orçamento Programa: 2026

Orgão : 08 SEC.MUN.DE TRANSPORTES		Programa de Trabalho do Orgão		
Código	Especificação	Projetos	Atividades	Total
26	TRANSPORTES	794.000,00	6.940.000,00	7.734.000,00
26. 122	ADMINISTRAÇÃO GERAL	10.000,00	3.289.000,00	3.299.000,00
26. 122. 0002	GESTÃO MODERNIZAÇÃO ADMINISTRATIVA	10.000,00	3.289.000,00	3.299.000,00
26. 122. 0002. 2070	Manutenção dos Serviços da Secretaria Municipal de Transporte		3.289.000,00	3.289.000,00
26. 122. 0002. 3055	Aquisição de Equipamentos e Veiculos p/ Secretaria de Transportes	10.000,00		10.000,00
26. 782	TRANSPORTE RODOVIÁRIO	784.000,00	3.651.000,00	4.435.000,00
26. 782. 0027	TRANSPORTE E MOBILIDADE	784.000,00	3.651.000,00	4.435.000,00
26. 782. 0027. 2071	Manut. Atividades Terminal Rodoviário de Passageiro		20.000,00	20.000,00
26. 782. 0027. 2072	Manut./Conservação de Estradas Vicinais, Pontes e Mataburros		2.441.000,00	2.441.000,00
26. 782. 0027. 2073	Manut. dos Veículos Máquinas e Equipamentos Rodoviários		1.100.000,00	1.100.000,00
26. 782. 0027. 2074	Manutenção das Atividades de Oficinas Municipais		90.000,00	90.000,00
26. 782. 0027. 3056	Investimentos no Terminal Rodoviário de Passageiros	100.000,00		100.000,00
26. 782. 0027. 3057	Aquisição de Equipamentos para o Terminal Rodoviário de Passageiros	15.000,00		15.000,00
26. 782. 0027. 3058	Equip. Diversos P/Servicos de Transportes e Oficinas Municipais	5.000,00		5.000,00
26. 782. 0027. 3059	Aquisição de Maquinas e Equipamentos Rodoviários	514.000,00		514.000,00
26. 782. 0027. 3060	Construção e Melhoramentos de Pontes/Mata Burros e Estradas Vicinais	150.000,00		150.000,00
Totais _____ :		794.000,00	6.940.000,00	7.734.000,00

SIRLEY FONSECA AMARAL
Téc. Contábil

JULIANA OLIVEIRA SANTOS
Resp.Controle Interno

SAMUEL BARRETO NETO
Prefeito Municipal



PREFEITURA MUNICIPAL DE CORAÇÃO DE JESUS
ADENDO V A PORTARIA SOF Nº. 08 DE 04/02/85
DESPESA
ANEXO 06-LEI 4320/64

Página: 13

Orçamento Programa: 2026

Orgão : 09 SEC.MUN.DE ASSISTENCIA SOCIAL		Programa de Trabalho do Orgão		
Código	Especificação	Projetos	Atividades	Total
08	ASSISTÊNCIA SOCIAL	132.000,00	3.274.000,00	3.406.000,00
08. 122	ADMINISTRAÇÃO GERAL	21.000,00	541.000,00	562.000,00
08. 122. 0004	GESTÃO DA ASSISTÊNCIA SOCIAL	10.000,00	491.000,00	501.000,00
08. 122. 0004. 2075	Manutenção da Secretaria Municipal de Assistencia Social		476.000,00	476.000,00
08. 122. 0004. 2083	Manutenção e Fortalecimento do Conselho de Assistência Social		15.000,00	15.000,00
08. 122. 0004. 3061	Equipamentos P/Servico de Assistencia Social	10.000,00		10.000,00
08. 122. 0005	PROGRAMA DE PROTEÇÃO SOCIAL BÁSICA	11.000,00	50.000,00	61.000,00
08. 122. 0005. 2081	Manutenção de Programas e Projetos no Ambito do SUAS		50.000,00	50.000,00
08. 122. 0005. 3070	Equipamentos P/Projetos e Programas no Ambito do SUAS	11.000,00		11.000,00
08. 241	Assistência à Pessoa Idosa	9.000,00	48.000,00	57.000,00
08. 241. 0006	PROGRAMA COMUNIDADE ASSISTIDA	9.000,00	48.000,00	57.000,00
08. 241. 0006. 2088	Manutenção das Atividades do Fundo Municipal do Idoso		43.000,00	43.000,00
08. 241. 0006. 3075	Equipamentos para Fundo Municipal do Idoso	9.000,00		9.000,00
08. 241. 0006. 6013	Repasse Fundação Antônio Augusto de Matos(Asilo)		5.000,00	5.000,00
08. 243	ASSISTÊNCIA À CRIANÇA E AO ADOLESCENTE	20.000,00	202.000,00	222.000,00
08. 243. 0005	PROGRAMA DE PROTEÇÃO SOCIAL BÁSICA		171.000,00	171.000,00
08. 243. 0005. 2082	Manutenção das Atividades Primeira Infância no SUAS - Criança Feliz		171.000,00	171.000,00
08. 243. 0006	PROGRAMA COMUNIDADE ASSISTIDA	20.000,00	31.000,00	51.000,00
08. 243. 0006. 2085	Manutenção Fundo da Criança e Adolescente		31.000,00	31.000,00
08. 243. 0006. 3071	Equipamentos P/Fundo da Criança e Adolescente	10.000,00		10.000,00
08. 243. 0006. 3072	Insvestimentos Fundo Direitos Criança e Adolescente	10.000,00		10.000,00
08. 244	ASSISTÊNCIA COMUNITÁRIA	15.000,00	540.000,00	555.000,00
08. 244. 0005	PROGRAMA DE PROTEÇÃO SOCIAL BÁSICA		176.000,00	176.000,00
08. 244. 0005. 2084	Gestão de Benefícios Eventuais		176.000,00	176.000,00
08. 244. 0009	GESTÃO PROG. BOLSA FAMILIA E CADÚNICO	15.000,00	364.000,00	379.000,00
08. 244. 0009. 2080	Gestão Programa Bolsa Família e Cadastro Único - IGD PBF		364.000,00	364.000,00
08. 244. 0009. 3069	Equipamentos Programa Bolsa Família e CadUnico - IGD PBF	15.000,00		15.000,00
08. 245	Serviços Socioassistenciais	67.000,00	1.943.000,00	2.010.000,00
08. 245. 0004	GESTÃO DA ASSISTÊNCIA SOCIAL	21.000,00	77.000,00	98.000,00
08. 245. 0004. 2077	Apoio a Organização e Gestão do SUAS - IGDSUAS		77.000,00	77.000,00
08. 245. 0004. 3063	Aquisição Equipamentos P/Gestão do SUAS - IGDSUAS	14.000,00		14.000,00
08. 245. 0004. 3064	Construção/Ampliação P/Gestão do SUAS - IGDSUAS	7.000,00		7.000,00
08. 245. 0005	PROGRAMA DE PROTEÇÃO SOCIAL BÁSICA	30.000,00	1.088.000,00	1.118.000,00
08. 245. 0005. 2078	Serviço Proteção Social Básica		1.088.000,00	1.088.000,00
08. 245. 0005. 3065	Construção e Ampliação Proteção Social Básica	15.000,00		15.000,00
08. 245. 0005. 3066	Equipamentos para Proteção Social Básica	15.000,00		15.000,00
08. 245. 0007	PROGRAMA PROTEÇÃO SOCIAL ESPECIAL	16.000,00	778.000,00	794.000,00
08. 245. 0007. 2079	Serviço Proteção Social Especial		778.000,00	778.000,00
08. 245. 0007. 3067	Equipamentos para Proteção Social Especial	10.000,00		10.000,00



PREFEITURA MUNICIPAL DE CORAÇÃO DE JESUS
ADENDO V A PORTARIA SOF Nº. 08 DE 04/02/85
DESPESA
ANEXO 06-LEI 4320/64

Página: 14

Orçamento Programa: 2026

Orgão : 09 SEC.MUN.DE ASSISTENCIA SOCIAL		Programa de Trabalho do Orgão		
Código	Especificação	Projetos	Atividades	Total
08. 245. 0007. 3068	Construção e Ampliação Proteção Social Especial	6.000,00		6.000,00
14	DIREITO DA CIDADANIA	10.000,00	299.000,00	309.000,00
14. 243	ASSISTÊNCIA À CRIANÇA E AO ADOLESCENTE	10.000,00	299.000,00	309.000,00
14. 243. 0006	PROGRAMA COMUNIDADE ASSISTIDA	10.000,00	299.000,00	309.000,00
14. 243. 0006. 2076	Manutenção das Atividades do Conselho Tutelar		299.000,00	299.000,00
14. 243. 0006. 3062	Equipamentos e Veíc. para o Conselho Tutelar	10.000,00		10.000,00
16	HABITAÇÃO	25.000,00	60.000,00	85.000,00
16. 482	HABITAÇÃO URBANA	25.000,00	60.000,00	85.000,00
16. 482. 0024	MORAR MELHOR	25.000,00	60.000,00	85.000,00
16. 482. 0024. 2086	Manutenção das Atividades do Fundo Municipal de Habitação Popular		20.000,00	20.000,00
16. 482. 0024. 2087	Construção de Casas e Melhorias Habitacionais		40.000,00	40.000,00
16. 482. 0024. 3073	Equipamentos Diversos P/Fundo Municipal de Habitação Popular	5.000,00		5.000,00
16. 482. 0024. 3074	Aquisição de Imóveis para Construção de Habitações Populares	20.000,00		20.000,00
Totais :		167.000,00	3.633.000,00	3.800.000,00

SIRLEY FONSECA AMARAL
Téc. Contábil

JULIANA OLIVEIRA SANTOS
Resp.Controle Interno

SAMUEL BARRETO NETO
Prefeito Municipal



PREFEITURA MUNICIPAL DE CORAÇÃO DE JESUS
ADENDO V A PORTARIA SOF Nº. 08 DE 04/02/85
DESPESA
ANEXO 06-LEI 4320/64

Página: 15

Orçamento Programa: 2026

Orgão : 10 SEC.MUN.DE CULTURA E TURISMO		Programa de Trabalho do Orgão		
Código	Especificação	Projetos	Atividades	Total
13	CULTURA	58.000,00	4.045.197,04	4.103.197,04
13. 122	ADMINISTRAÇÃO GERAL	7.000,00	151.000,00	158.000,00
13. 122. 0002	GESTÃO MODERNIZAÇÃO ADMINISTRATIVA	7.000,00	151.000,00	158.000,00
13. 122. 0002. 2089	Manutenção da Secretaria Municipal de Cultura		151.000,00	151.000,00
13. 122. 0002. 3076	Equip. Diversos P/Adm. Serviços Culturais	7.000,00		7.000,00
13. 391	PATRIMÔNIO HISTÓRICO ARTÍSTICO E ARQUEOLÓGICO	35.000,00	96.000,00	131.000,00
13. 391. 0020	CIDADE CULTURAL	35.000,00	96.000,00	131.000,00
13. 391. 0020. 2090	Manutenção do Patrimônio Histórico, Artístico e Cultural		96.000,00	96.000,00
13. 391. 0020. 3077	Estruturação Fundo Preservação Patrimônio Cultural	10.000,00		10.000,00
13. 391. 0020. 3078	Investimento Preservação Patrimônio Histórico e Cultural	25.000,00		25.000,00
13. 392	DIFUSÃO CULTURAL	8.000,00	3.779.197,04	3.787.197,04
13. 392. 0020	CIDADE CULTURAL	8.000,00	3.779.197,04	3.787.197,04
13. 392. 0020. 2091	Apoio Realiz. de Carnaval, Festas Cívicas e Populares		3.359.000,00	3.359.000,00
13. 392. 0020. 2092	Manut. do Parque de Vaquejadas		311.000,00	311.000,00
13. 392. 0020. 2093	Manut. Atividades do Fundo de Incentivo a Cultura		22.000,00	22.000,00
13. 392. 0020. 3079	Equipamentos Diversos P/ Serviços Culturais	8.000,00		8.000,00
13. 392. 0020. 6001	Apoio Financeiro Realização Tradicional Festa do Beijú no Bairro Canabrava.		12.197,04	12.197,04
13. 392. 0020. 6009	Apoio Festas Tradicionais das Comunidades e Distritos		15.000,00	15.000,00
13. 392. 0020. 6015	Apoio Festa de Agosto Distrito de Alvação		10.000,00	10.000,00
13. 392. 0020. 6016	Apoio Festa Comunidade de São Luiz (Esporas)		10.000,00	10.000,00
13. 392. 0020. 6024	Apoio Festa do Distrito de São Joaquim		40.000,00	40.000,00
13. 695	TURISMO	8.000,00	19.000,00	27.000,00
13. 695. 0021	TURISMO	8.000,00	19.000,00	27.000,00
13. 695. 0021. 2094	Manutenção das Atividades do Fundo Municipal de Turismo - FUMTUR		19.000,00	19.000,00
13. 695. 0021. 3080	Equipamentos para Manutenção das Atividades do FUMTUR	8.000,00		8.000,00
Totais :		58.000,00	4.045.197,04	4.103.197,04

SIRLEY FONSECA AMARAL
Téc. Contábil

JULIANA OLIVEIRA SANTOS
Resp.Controle Interno

SAMUEL BARRETO NETO
Prefeito Municipal



PREFEITURA MUNICIPAL DE CORAÇÃO DE JESUS
ADENDO V A PORTARIA SOF Nº. 08 DE 04/02/85
DESPESA
ANEXO 06-LEI 4320/64

Página: 16

Orçamento Programa: 2026

Orgão : 12 SEC.MUN.DE SERVICOS URBANOS		Programa de Trabalho do Orgão		
Código	Especificação	Projetos	Atividades	Total
15	URBANISMO	5.610.197,04	8.540.197,04	14.150.394,08
15. 122	ADMINISTRAÇÃO GERAL	30.000,00	300.000,00	330.000,00
15. 122. 0002	GESTÃO MODERNIZAÇÃO ADMINISTRATIVA	30.000,00	300.000,00	330.000,00
15. 122. 0002. 2095	Manutenção da Secretaria Municipal de Servicos Urbanos		300.000,00	300.000,00
15. 122. 0002. 3081	Equip. Divers. P/Secretaria Municipal de Servicos Urbanos	30.000,00		30.000,00
15. 451	INFRA ESTRUTURA URBANA	5.560.197,04	3.255.000,00	8.815.197,04
15. 451. 0022	INFRAESTRUTURA E URBANISMO	5.560.197,04	3.255.000,00	8.815.197,04
15. 451. 0022. 2096	Manutenção Atividades de Vias Urbanas Municipais		2.755.000,00	2.755.000,00
15. 451. 0022. 2097	Manutenção de Praças, Parques e Jardins		490.000,00	490.000,00
15. 451. 0022. 3082	Construção/Ampliação e Pavimentação de Vias	5.162.000,00		5.162.000,00
15. 451. 0022. 3083	Aquis. de Veiculos Maq. e Equip. P/Serv. Urbanos	6.000,00		6.000,00
15. 451. 0022. 3084	Construção e Ampliação de Praças, Parques e Jardins	150.000,00		150.000,00
15. 451. 0022. 6017	Reforma Praça Distrito de São Geraldo		10.000,00	10.000,00
15. 451. 0022. 7002	Construção Praça Ponte dos Ciganos	20.000,00		20.000,00
15. 451. 0022. 7004	Construção Praça Comunidade de Faveira	50.000,00		50.000,00
15. 451. 0022. 7007	Revitalização Praças Distritos e Comunidades	42.000,00		42.000,00
15. 451. 0022. 7008	Conclusão Calçamento Rua Vila Velha Comunidade de Mato Verde	40.197,04		40.197,04
15. 451. 0022. 7011	Construção Praça Torre de Alvação	40.000,00		40.000,00
15. 451. 0022. 7013	Construção Salão Velório Distrito de São Joaquim	50.000,00		50.000,00
15. 452	SERVIÇOS URBANOS	20.000,00	4.985.197,04	5.005.197,04
15. 452. 0022	INFRAESTRUTURA E URBANISMO	20.000,00	4.985.197,04	5.005.197,04
15. 452. 0022. 2098	Manut. Atividades da Limpeza Publica Municipal		4.623.000,00	4.623.000,00
15. 452. 0022. 2099	Manut. Atividades do Serviço Funerários Municipais		325.000,00	325.000,00
15. 452. 0022. 3085	Investimentos nos Serviços Funerários Municipais	20.000,00		20.000,00
15. 452. 0022. 6027	Revitalização Praça Comunidade do Borrachudo		10.000,00	10.000,00
15. 452. 0022. 6028	Aquisição Materiais Contra Pisos Praças Com. Vacaria, São Leandro e Barreiro		27.197,04	27.197,04
25	ENERGIA	286.000,00	1.324.000,00	1.610.000,00
25. 752	ENERGIA ELÉTRICA	286.000,00	1.324.000,00	1.610.000,00
25. 752. 0022	INFRAESTRUTURA E URBANISMO	286.000,00	1.324.000,00	1.610.000,00
25. 752. 0022. 2100	Participação em Consórcio de Manut. Rede de Iluminação Pública		16.000,00	16.000,00
25. 752. 0022. 2101	Manutenção da Rede de Iluminação Publica		1.308.000,00	1.308.000,00
25. 752. 0022. 3086	Desp. C/ Extensão Rede Iluminação Pública Urbana	280.000,00		280.000,00
25. 752. 0022. 3087	Participação em Consórcio de Manut. Rede de Iluminação Pública	6.000,00		6.000,00
Totais		5.896.197,04	9.864.197,04	15.760.394,08

SIRLEY FONSECA AMARAL
Téc. Contábil

JULIANA OLIVEIRA SANTOS
Resp.Controle Interno

SAMUEL BARRETO NETO
Prefeito Municipal



PREFEITURA MUNICIPAL DE CORACAO DE JESUS
ADENDO V A PORTARIA SOF Nº. 08 DE 04/02/85
DESPESA
ANEXO 06-LEI 4320/64

Página: 17

Orçamento Programa: 2026

Orgão : 13 SEC.MUN.DESPORTOS E LAZER		Programa de Trabalho do Orgão		
Código	Especificação	Projetos	Atividades	Total
27	DESPORTO E LAZER	371.000,00	1.115.000,00	1.486.000,00
27. 122	ADMINISTRAÇÃO GERAL	15.000,00	449.000,00	464.000,00
27. 122. 0002	GESTÃO MODERNIZAÇÃO ADMINISTRATIVA	15.000,00	449.000,00	464.000,00
27. 122. 0002. 2102	Manutenção da Secretaria Desportos, Lazer e Turismo		449.000,00	449.000,00
27. 122. 0002. 3088	Equipamentos P/Secretaria Desportos, Lazer e Turismo	15.000,00		15.000,00
27. 812	DESPORTO COMUNITÁRIO	356.000,00	666.000,00	1.022.000,00
27. 812. 0028	PROGRAMAS DE ESPORTE E LAZER	356.000,00	666.000,00	1.022.000,00
27. 812. 0028. 2103	Manutenção Fundo Municipal Esporte e Lazer		61.000,00	61.000,00
27. 812. 0028. 2104	Manut. Campos de Futebol e Unidades Esportivas		300.000,00	300.000,00
27. 812. 0028. 2105	Manutenção e Apoio ao Conselho Municipal de Esporte		6.000,00	6.000,00
27. 812. 0028. 2106	Manutenção de Apoio ao Desporto Amador		250.000,00	250.000,00
27. 812. 0028. 2107	Manutenção do Bolsa Atleta		30.000,00	30.000,00
27. 812. 0028. 3089	Construção/Ampliação Campos de Fut. e Unidades Esportivas	150.000,00		150.000,00
27. 812. 0028. 3090	Aquisição de Imóveis para Construção de Unidades Esportivas	26.000,00		26.000,00
27. 812. 0028. 3091	Equipamentos Diversos Para Serviço de Esportes	10.000,00		10.000,00
27. 812. 0028. 3092	Equipamentos P/Conselho Municipal de Esportes	5.000,00		5.000,00
27. 812. 0028. 3093	Construção/Ampliação de Area de Lazer	55.000,00		55.000,00
27. 812. 0028. 6004	Aquisição Materiais Esportivos		5.000,00	5.000,00
27. 812. 0028. 6007	Apoio Realização Semana Municipal de Artes Marciais		4.000,00	4.000,00
27. 812. 0028. 6021	Repasse Associação Cultural Esportiva do Bairro Alto Bom Jesus		10.000,00	10.000,00
27. 812. 0028. 7001	Desapropriação Imóvel Bairro Canabrava.	80.000,00		80.000,00
27. 812. 0028. 7012	Construção Vestiários Campo de Futebol Bairro Diamante I	30.000,00		30.000,00
Totais _____ :		371.000,00	1.115.000,00	1.486.000,00

SIRLEY FONSECA AMARAL
Téc. Contábil

JULIANA OLIVEIRA SANTOS
Resp.Controle Interno

SAMUEL BARRETO NETO
Prefeito Municipal



PREFEITURA MUNICIPAL DE CORACAO DE JESUS
ADENDO V A PORTARIA SOF Nº. 08 DE 04/02/85
DESPESA
ANEXO 06-LEI 4320/64

Página: 18

Orçamento Programa: 2026

Orgão : 14 PREVICOR		Programa de Trabalho do Orgão		
Código	Especificação	Projetos	Atividades	Total
09	PREVIDÊNCIA SOCIAL	13.000,00	10.737.000,00	10.750.000,00
09. 091	DEFESA DA ORDEM JUDICIÁRIA		576.000,00	576.000,00
09. 091. 0000	ENCARGOS ESPECIAIS		576.000,00	576.000,00
09. 091. 0000. 2108	Cumprimento de Precatórios e Sentenças Judiciais		576.000,00	576.000,00
09. 122	ADMINISTRAÇÃO GERAL	13.000,00	487.000,00	500.000,00
09. 122. 0000	ENCARGOS ESPECIAIS		3.000,00	3.000,00
09. 122. 0000. 2109	Contribuição ao Pasep		3.000,00	3.000,00
09. 122. 0002	GESTÃO MODERNIZAÇÃO ADMINISTRATIVA	13.000,00	484.000,00	497.000,00
09. 122. 0002. 2110	Manutenção das Atividades Financeiras e Contabeis		85.000,00	85.000,00
09. 122. 0002. 2111	Manutenção das Atividades da PREVCOR		356.000,00	356.000,00
09. 122. 0002. 2112	Manutenção Contr. Prev. e Sociais Servidores da PREVCOR		43.000,00	43.000,00
09. 122. 0002. 3094	Equipamentos Diversos P/Funcionamento da PREVCOR	13.000,00		13.000,00
09. 272	PREVIDÊNCIA DO REGIME ESTATUTÁRIO		9.674.000,00	9.674.000,00
09. 272. 0000	ENCARGOS ESPECIAIS		9.674.000,00	9.674.000,00
09. 272. 0000. 2113	Despesas C/Proventos de Inativos e Pens. S/Resp. da PREVCOR		9.584.000,00	9.584.000,00
09. 272. 0000. 2114	Compens. Prev. Aposentadorias e Pens. RPPS e RGPS		90.000,00	90.000,00
Totais _____:		13.000,00	10.737.000,00	10.750.000,00

SIRLEY FONSECA AMARAL
Téc. Contábil

JULIANA OLIVEIRA SANTOS
Resp. Controle Interno

SAMUEL BARRETO NETO
Prefeito Municipal



PREFEITURA MUNICIPAL DE CORACAO DE JESUS
ADENDO V A PORTARIA SOF Nº. 08 DE 04/02/85
DESPESA
ANEXO 06-LEI 4320/64

Orgão _____: 14 PREVICOR		Programa de Trabalho do Orgão		
Código	Especificação	Projetos	Atividades	Total
99	RESERVA DE CONTINGÊNCIA	250.000,00		250.000,00
99. 997	RESERVAS DO RPPS	250.000,00		250.000,00
99. 997. 9999	RESERVA DE CONTINGÊNCIA	250.000,00		250.000,00
99. 997. 9999. 9997	Reserva Previdenciaria da PREVCOR	250.000,00		250.000,00
Totais _____:		250.000,00		250.000,00

SIRLEY FONSECA AMARAL
Téc. Contábil

JULIANA OLIVEIRA SANTOS
Resp.Controle Interno

SAMUEL BARRETO NETO
Prefeito Municipal



PREFEITURA MUNICIPAL DE CORAÇÃO DE JESUS
ADENDO V A PORTARIA SOF Nº. 08 DE 04/02/85
DESPESA
ANEXO 06-LEI 4320/64

Página: 20

Orçamento Programa: 2026

Orgão : 15 HOSPITAL MUN. SÃO VICENTE DE PAULA		Programa de Trabalho do Orgão		
Código	Especificação	Projetos	Atividades	Total
10	SAÚDE	1.171.182,24	16.433.591,12	17.604.773,36
10. 091	DEFESA DA ORDEM JUDICIÁRIA		235.000,00	235.000,00
10. 091. 0000	ENCARGOS ESPECIAIS		235.000,00	235.000,00
10. 091. 0000. 2115	Cumprimento de Precatórios e Sentenças Judiciais		235.000,00	235.000,00
10. 122	ADMINISTRAÇÃO GERAL	9.000,00	2.159.000,00	2.168.000,00
10. 122. 0000	ENCARGOS ESPECIAIS		26.000,00	26.000,00
10. 122. 0000. 2116	Pagamento de Despesa de Exercício Anterior		26.000,00	26.000,00
10. 122. 0002	GESTÃO MODERNIZAÇÃO ADMINISTRATIVA	9.000,00	2.133.000,00	2.142.000,00
10. 122. 0002. 2117	Manut. das Ativ. da Secret. Adminst. do Hospital		2.108.000,00	2.108.000,00
10. 122. 0002. 2118	Treinamento e Aperf. de Pessoal do Hospital		8.000,00	8.000,00
10. 122. 0002. 2119	Manut. de Contribuições a Fed. e Conselhos		2.000,00	2.000,00
10. 122. 0002. 2120	Manut. Ativ. do Orgão Cent. de Controle Interno		15.000,00	15.000,00
10. 122. 0002. 3095	Equipamentos Div. P/Secretaria Adm. Hospital	7.000,00		7.000,00
10. 122. 0002. 3096	Equip. Div. P/ Orgão Cent. de Controle Interno	2.000,00		2.000,00
10. 272	PREVIDÊNCIA DO REGIME ESTATUTÁRIO		58.000,00	58.000,00
10. 272. 0002	GESTÃO MODERNIZAÇÃO ADMINISTRATIVA		58.000,00	58.000,00
10. 272. 0002. 2121	Manut. das Obrig. Previd. Sociais RGPS-INSS		45.000,00	45.000,00
10. 272. 0002. 2122	Obrig. Sociais Servidor Reg. Estatutário		13.000,00	13.000,00
10. 302	ATENÇÃO HOSPITALAR E AMBULATORIAL	714.182,24	13.981.591,12	14.695.773,36
10. 302. 0011	ATENÇÃO SAÚDE MÉDIA E ALTA COMPLEX.	714.182,24	13.981.591,12	14.695.773,36
10. 302. 0011. 2123	Manut. Ativ. C/Atend. e Internações do Hospital		13.645.000,00	13.645.000,00
10. 302. 0011. 3097	Obras e Melhoramentos para o Hospital	76.000,00		76.000,00
10. 302. 0011. 3098	Aquisição de Equipamentos para o Hospital Municipal	365.000,00		365.000,00
10. 302. 0011. 6005	Manutenção Hospital Municipal São Vicente de Paulo		92.197,04	92.197,04
10. 302. 0011. 6008	Manutenção Hospital Municipal São Vicente de Paulo		92.197,04	92.197,04
10. 302. 0011. 6011	Manutenção Hospital Municipal São Vicente de Paulo		92.197,04	92.197,04
10. 302. 0011. 6014	Manutenção Hospital Municipal São Vicente de Paula		60.000,00	60.000,00
10. 302. 0011. 7014	Instalação Sistema Energia Solar Hospital Mun. São Vicente de Paulo	273.182,24		273.182,24
10. 843	SERVIÇO DA DÍVIDA INTERNA	448.000,00		448.000,00
10. 843. 0000	ENCARGOS ESPECIAIS	448.000,00		448.000,00
10. 843. 0000. 3099	Amortização e Parcel. de Dividas Diversas	448.000,00		448.000,00
Totais		1.171.182,24	16.433.591,12	17.604.773,36

SIRLEY FONSECA AMARAL
Téc. Contábil

JULIANA OLIVEIRA SANTOS
Resp. Controle Interno

SAMUEL BARRETO NETO
Prefeito Municipal



PREFEITURA MUNICIPAL DE CORAÇÃO DE JESUS
ADENDO V A PORTARIA SOF Nº. 08 DE 04/02/85
DESPESA
ANEXO 06-LEI 4320/64

Página: 1

Orçamento Programa: 2026

Orgão _____:	01	CÂMARA MUNICIPAL			
Unidade _____:	01	CORPO LEGISLATIVO			
			Programa de Trabalho da Unidade		
			Projetos	Atividades	Total
Código		Especificação			
01		LEGISLATIVA	188.000,00	1.754.000,00	1.942.000,00
01. 031		AÇÃO LEGISLATIVA	188.000,00	1.716.000,00	1.904.000,00
01. 031. 0001		PROCESSO LEGISLATIVO	188.000,00	1.716.000,00	1.904.000,00
01. 031. 0001. 2001		Indenizações e Restituições Diversas aos Agentes Politicos		2.000,00	2.000,00
01. 031. 0001. 2002		Remuneração dos Agentes Politicos P/ Parcela Única		1.237.000,00	1.237.000,00
01. 031. 0001. 2003		Participação em Congressos, Seminários e Simpósios		449.000,00	449.000,00
01. 031. 0001. 2004		Contribuições para Associações de Apoio ao Legislativo		28.000,00	28.000,00
01. 031. 0001. 3001		Aquisição de Veiculo para Manutenção dos Serviços da Câmara Municipal	188.000,00		188.000,00
01. 032		CONTROLE EXTERNO		38.000,00	38.000,00
01. 032. 0001		PROCESSO LEGISLATIVO		38.000,00	38.000,00
01. 032. 0001. 2005		Fisc. Financ. Orçamentaria dos Atos da Administração Municipal		38.000,00	38.000,00
		Totais _____:	188.000,00	1.754.000,00	1.942.000,00

SIRLEY FONSECA AMARAL
Téc. Contábil

JULIANA OLIVEIRA SANTOS
Resp.Controle Interno

SAMUEL BARRETO NETO
Prefeito Municipal



PREFEITURA MUNICIPAL DE CORAÇÃO DE JESUS
ADENDO V A PORTARIA SOF Nº. 08 DE 04/02/85
DESPESA
ANEXO 06-LEI 4320/64

Página: 2

Orçamento Programa: 2026

Orgão: 01 CÂMARA MUNICIPAL

Unidade: 02 SECRETARIA

Código	Especificação	Programa de Trabalho da Unidade		Total
		Projetos	Atividades	
01	LEGISLATIVA		3.154.000,00	3.154.000,00
01. 031	AÇÃO LEGISLATIVA		3.154.000,00	3.154.000,00
01. 031. 0000	ENCARGOS ESPECIAIS		312.000,00	312.000,00
01. 031. 0000. 2006	Regularização de Debitos Despesas de Exercicios Anteriores		6.000,00	6.000,00
01. 031. 0000. 2007	Contrib. Prev. P/os Servidores e Ag. Políticos da Camara Municipal		222.000,00	222.000,00
01. 031. 0000. 2008	Contrib. Prev. P/ Servidores Estatutarios		84.000,00	84.000,00
01. 031. 0001	PROCESSO LEGISLATIVO		2.842.000,00	2.842.000,00
01. 031. 0001. 2009	Remuneração dos Servidores da Camara Municipal		1.170.000,00	1.170.000,00
01. 031. 0001. 2010	Manutenção das Atividades da Camara Municipal		1.366.000,00	1.366.000,00
01. 031. 0001. 2011	Promoção de Eventos de Interesse Legislativo		27.000,00	27.000,00
01. 031. 0001. 2012	Treinamento e Capacitação Legislativa		279.000,00	279.000,00
Totais			3.154.000,00	3.154.000,00

SIRLEY FONSECA AMARAL
Téc. Contábil

JULIANA OLIVEIRA SANTOS
Resp. Controle Interno

SAMUEL BARRETO NETO
Prefeito Municipal



PREFEITURA MUNICIPAL DE CORACAO DE JESUS
ADENDO V A PORTARIA SOF Nº. 08 DE 04/02/85
DESPESA
ANEXO 06-LEI 4320/64

Página: 3

Orçamento Programa: 2026

Orgão: 01 CÂMARA MUNICIPAL

Unidade: 03 SERVIÇOS GERAIS DA CAMARA

Código	Especificação	Programa de Trabalho da Unidade		Total
		Projetos	Atividades	
01	LEGISLATIVA	168.000,00	21.000,00	189.000,00
01. 031	AÇÃO LEGISLATIVA	168.000,00	21.000,00	189.000,00
01. 031. 0000	ENCARGOS ESPECIAIS	3.000,00		3.000,00
01. 031. 0000. 3002	Desp. Com Amortização de Parcelamento de Dividas	3.000,00		3.000,00
01. 031. 0001	PROCESSO LEGISLATIVO	165.000,00	21.000,00	186.000,00
01. 031. 0001. 2013	Reforma do Prédio da Câmara Municipal		21.000,00	21.000,00
01. 031. 0001. 3003	Aquisição Equip. Material Permanente P/ Uso da Camara Municipal	55.000,00		55.000,00
01. 031. 0001. 3004	Constr. Melhoramentos e Ampliação Prédio da Câmara Municipal	110.000,00		110.000,00
Totais		168.000,00	21.000,00	189.000,00

SIRLEY FONSECA AMARAL
Téc. Contábil

JULIANA OLIVEIRA SANTOS
Resp.Controle Interno

SAMUEL BARRETO NETO
Prefeito Municipal



PREFEITURA MUNICIPAL DE CORAÇÃO DE JESUS
ADENDO V A PORTARIA SOF Nº. 08 DE 04/02/85
DESPESA
ANEXO 06-LEI 4320/64

Página: 4

Orçamento Programa: 2026

Orgão: 02 GABINETE DO PREFEITO

Unidade: 01 GABINETE DO PREFEITO

Código	Especificação	Programa de Trabalho da Unidade		Total
		Projetos	Atividades	
02	JUDICIÁRIA	10.000,00	2.516.000,00	2.526.000,00
02. 062	DEFESA DO INTERESSE PÚBLICO NO PROCESSO JUDICIÁRIO	10.000,00	2.516.000,00	2.526.000,00
02. 062. 0000	ENCARGOS ESPECIAIS		2.000.000,00	2.000.000,00
02. 062. 0000. 2015	Disp. Precatorias e Cumprimento Sentenças Judiciais		2.000.000,00	2.000.000,00
02. 062. 0002	GESTÃO MODERNIZAÇÃO ADMINISTRATIVA	10.000,00	516.000,00	526.000,00
02. 062. 0002. 2016	Manutenção Atividades Procuradoria/Defensoria Municipal		514.000,00	514.000,00
02. 062. 0002. 2017	Manut. Convênio C/Poder Judiciário		2.000,00	2.000,00
02. 062. 0002. 3006	Equipamentos para Procuradoria/Defensoria Municipal	10.000,00		10.000,00
04	ADMINISTRAÇÃO	80.000,00	738.000,00	818.000,00
04. 122	ADMINISTRAÇÃO GERAL	80.000,00	738.000,00	818.000,00
04. 122. 0002	GESTÃO MODERNIZAÇÃO ADMINISTRATIVA	80.000,00	738.000,00	818.000,00
04. 122. 0002. 2014	Manutenção das Atividades Gabinete Prefeito e Vice-Prefeito		738.000,00	738.000,00
04. 122. 0002. 3005	Aquisição Veiculo e Equipamentos Diversos Para o Gabinete	80.000,00		80.000,00
05	DEFESA NACIONAL	16.000,00	209.000,00	225.000,00
05. 182	DEFESA CIVIL	16.000,00	209.000,00	225.000,00
05. 182. 0003	CIDADE SEGURA	16.000,00	209.000,00	225.000,00
05. 182. 0003. 2018	Manutenção das Atividades da Defesa Civil		209.000,00	209.000,00
05. 182. 0003. 3007	Aquisição de Equipamentos/Veiculos para a Defesa Civil	16.000,00		16.000,00
Totais		106.000,00	3.463.000,00	3.569.000,00

SIRLEY FONSECA AMARAL
Téc. Contábil

JULIANA OLIVEIRA SANTOS
Resp. Controle Interno

SAMUEL BARRETO NETO
Prefeito Municipal



PREFEITURA MUNICIPAL DE CORAÇÃO DE JESUS
ADENDO V A PORTARIA SOF Nº. 08 DE 04/02/85
DESPESA
ANEXO 06-LEI 4320/64

Página: 5

Orçamento Programa: 2026

Orgão: 03 SEC. MUNICIPAL DE PLANEJAMENTO, GESTÃO E FINANÇAS		Programa de Trabalho da Unidade		
Unidade: 01 SEC.MUN.GEST.FINANCEIRA E PLAN.ADM		Projetos	Atividades	Total
Código	Especificação			
04	ADMINISTRAÇÃO	99.000,00	5.436.000,00	5.535.000,00
04. 121	PLANEJAMENTO E ORÇAMENTO	15.000,00	3.318.000,00	3.333.000,00
04. 121. 0002	GESTÃO MODERNIZAÇÃO ADMINISTRATIVA	15.000,00	3.318.000,00	3.333.000,00
04. 121. 0002. 2019	Manutenção Sec.Municipal Gestão Financeira e Planejamento ADM		3.318.000,00	3.318.000,00
04. 121. 0002. 3008	Equipamentos P/Sec.Municipal Gestão Financeira e Planejamento ADM	15.000,00		15.000,00
04. 122	ADMINISTRAÇÃO GERAL	53.000,00	694.000,00	747.000,00
04. 122. 0002	GESTÃO MODERNIZAÇÃO ADMINISTRATIVA	53.000,00	694.000,00	747.000,00
04. 122. 0002. 2020	Manut. Contrib. P/ Associações de Apoio ao Município		50.000,00	50.000,00
04. 122. 0002. 2021	Rateio Participação em Consórcio		93.000,00	93.000,00
04. 122. 0002. 2028	Manutenção de Serviços do Setor de Recursos Humanos		211.000,00	211.000,00
04. 122. 0002. 2030	Manutenção Serviço de Compras e Licitações		239.000,00	239.000,00
04. 122. 0002. 2031	Manut. Atividade Serviço de Almoxarifado e Patrimônio		101.000,00	101.000,00
04. 122. 0002. 3009	Rateio Participação em Consórcio Público	6.000,00		6.000,00
04. 122. 0002. 3012	Equipamentos Diversos para Servicos de Recursos Humanos	16.000,00		16.000,00
04. 122. 0002. 3014	Aquisição de Equipamentos p/ o Setor de Compras e Licitações	16.000,00		16.000,00
04. 122. 0002. 3015	Aquisição de Equipamentos p/ o Setor de Almoxarifado e Patrimônio	15.000,00		15.000,00
04. 123	ADMINISTRAÇÃO FINANCEIRA	15.000,00	1.007.000,00	1.022.000,00
04. 123. 0000	ENCARGOS ESPECIAIS		40.000,00	40.000,00
04. 123. 0000. 2022	Regularização de Debitos Despesas de Exercícios Anteriores		40.000,00	40.000,00
04. 123. 0002	GESTÃO MODERNIZAÇÃO ADMINISTRATIVA	15.000,00	967.000,00	982.000,00
04. 123. 0002. 2029	Manutenção Atividades dos Serviços Tesouraria		196.000,00	196.000,00
04. 123. 0002. 2032	Manutenção Atividade Serviço de Contabilidade		771.000,00	771.000,00
04. 123. 0002. 3013	Equipamentos Diversos P/ Serviços Tesouraria	5.000,00		5.000,00
04. 123. 0002. 3016	Equipamentos Diversos P/Serviços de Contabilidade	10.000,00		10.000,00
04. 124	CONTROLE INTERNO	5.000,00	122.000,00	127.000,00
04. 124. 0002	GESTÃO MODERNIZAÇÃO ADMINISTRATIVA	5.000,00	122.000,00	127.000,00
04. 124. 0002. 2034	Manutenção Atividade Órgão Central de Controle Interno		122.000,00	122.000,00
04. 124. 0002. 3018	Equipamentos P/ Orgão Central de Controle Interno	5.000,00		5.000,00
04. 129	ADMINISTRAÇÃO DE RECEITAS	11.000,00	245.000,00	256.000,00
04. 129. 0002	GESTÃO MODERNIZAÇÃO ADMINISTRATIVA	11.000,00	245.000,00	256.000,00
04. 129. 0002. 2033	Manutenção Atividades do Serviço de Tributação		245.000,00	245.000,00
04. 129. 0002. 3017	Equipamentos Diversos P/ Serviço de Tributação	11.000,00		11.000,00
04. 272	PREVIDÊNCIA DO REGIME ESTATUTÁRIO		50.000,00	50.000,00
04. 272. 0000	ENCARGOS ESPECIAIS		50.000,00	50.000,00
04. 272. 0000. 2023	Despesa com Pagamento de Inativos e Pensionistas		50.000,00	50.000,00
05	DEFESA NACIONAL	4.000,00	72.000,00	76.000,00
05. 153	DEFESA TERRESTRE	4.000,00	72.000,00	76.000,00
05. 153. 0003	CIDADE SEGURA	4.000,00	72.000,00	76.000,00



PREFEITURA MUNICIPAL DE CORAÇÃO DE JESUS
ADENDO V A PORTARIA SOF Nº. 08 DE 04/02/85
DESPESA
ANEXO 06-LEI 4320/64

Página: 6

Orçamento Programa: 2026

Orgão _____:	03	SEC. MUNICIPAL DE PLANEJAMENTO, GESTÃO E FINANÇAS			
Unidade _____:	01	SEC.MUN.GEST.FINANCEIRA E PLAN.ADM			
			Programa de Trabalho da Unidade		
Código		Especificação	Projetos	Atividades	Total
05. 153. 0003. 2024		Manutenção Junta do Serviço Militar		72.000,00	72.000,00
05. 153. 0003. 3010		Equipamentos Diversos Junta Serviço Militar	4.000,00		4.000,00
06		SEGURANÇA PÚBLICA		90.000,00	90.000,00
06. 181		POLICIAMENTO		90.000,00	90.000,00
06. 181. 0003		CIDADE SEGURA		90.000,00	90.000,00
06. 181. 0003. 2025		Transferência de Recursos ao CONSEP (Conselho Municipal de Segurança Pública)		90.000,00	90.000,00
28		ENCARGOS ESPECIAIS	5.152.000,00	2.114.000,00	7.266.000,00
28. 843		SERVIÇO DA DÍVIDA INTERNA	5.152.000,00	898.000,00	6.050.000,00
28. 843. 0000		ENCARGOS ESPECIAIS	5.152.000,00	898.000,00	6.050.000,00
28. 843. 0000. 2026		Encargos c/Pagamentos de Empréstimos e Parcelamento de Dividas		898.000,00	898.000,00
28. 843. 0000. 3011		Amort. de Operações Credito e Parcelamento Dividas	5.152.000,00		5.152.000,00
28. 846		OUTROS ENCARGOS ESPECIAIS		1.216.000,00	1.216.000,00
28. 846. 0000		ENCARGOS ESPECIAIS		1.216.000,00	1.216.000,00
28. 846. 0000. 2027		Desp. C/ Contribuições P/ o PASEP		1.216.000,00	1.216.000,00
Totais _____:			5.255.000,00	7.712.000,00	12.967.000,00

SIRLEY FONSECA AMARAL
Téc. Contábil

JULIANA OLIVEIRA SANTOS
Resp.Controle Interno

SAMUEL BARRETO NETO
Prefeito Municipal



PREFEITURA MUNICIPAL DE CORAÇÃO DE JESUS
ADENDO V A PORTARIA SOF Nº. 08 DE 04/02/85
DESPESA
ANEXO 06-LEI 4320/64

Página: 7

Orçamento Programa: 2026

Orgão: 03 SEC. MUNICIPAL DE PLANEJAMENTO, GESTÃO E FINANÇAS

Unidade: 01 SEC.MUN.GEST.FINANCEIRA E PLAN.ADM

Código	Especificação	Programa de Trabalho da Unidade		Total
		Projetos	Atividades	
99	RESERVA DE CONTINGÊNCIA	971.665,12		971.665,12
99. 999	RESERVA DE CONTINGÊNCIA	971.665,12		971.665,12
99. 999. 9999	RESERVA DE CONTINGÊNCIA	971.665,12		971.665,12
99. 999. 9999. 9999	Reserva de Contingência	971.665,12		971.665,12
Totais		971.665,12		971.665,12

SIRLEY FONSECA AMARAL
Téc. Contábil

JULIANA OLIVEIRA SANTOS
Resp.Controle Interno

SAMUEL BARRETO NETO
Prefeito Municipal



PREFEITURA MUNICIPAL DE CORAÇÃO DE JESUS
ADENDO V A PORTARIA SOF Nº. 08 DE 04/02/85
DESPESA
ANEXO 06-LEI 4320/64

Página: 8

Orçamento Programa: 2026

Orgão: 04 SEC.MUN.AGRIC.D.RURAL E M.AMBIENTE

Unidade: 01 SEC.MUN.AGRIC.D.RURAL E M.AMBIENTE

Código	Especificação	Programa de Trabalho da Unidade		Total
		Projetos	Atividades	
04	ADMINISTRAÇÃO	25.000,00	525.000,00	550.000,00
04. 122	ADMINISTRAÇÃO GERAL	25.000,00	525.000,00	550.000,00
04. 122. 0002	GESTÃO MODERNIZAÇÃO ADMINISTRATIVA	25.000,00	525.000,00	550.000,00
04. 122. 0002. 2035	Manutenção Secretaria Mun.de Agricultura Desenv.Rural e Meio Ambiente		525.000,00	525.000,00
04. 122. 0002. 3019	Equipamento P/Secretaria Mun.Agricultura Desenv.Rural e Meio Ambiente	25.000,00		25.000,00
20	AGRICULTURA	186.000,00	586.000,00	772.000,00
20. 605	ABASTECIMENTO	120.000,00	105.000,00	225.000,00
20. 605. 0026	DESENVOLVIMENTO RURAL	120.000,00	105.000,00	225.000,00
20. 605. 0026. 2036	Manut. Atividades da Agricultura e Pecuária		105.000,00	105.000,00
20. 605. 0026. 3020	Construção e Ampliação do Mercado Municipal	60.000,00		60.000,00
20. 605. 0026. 3021	Aquisição de Equipamentos para o Mercado Municipal	60.000,00		60.000,00
20. 606	EXTENSÃO RURAL		460.000,00	460.000,00
20. 606. 0026	DESENVOLVIMENTO RURAL		460.000,00	460.000,00
20. 606. 0026. 2037	Manutenção do Incentivo ao Produtor Rural		100.000,00	100.000,00
20. 606. 0026. 2038	Despesa C/ Manutenção Convênio com EMATER		360.000,00	360.000,00
20. 608	PROMOÇÃO DA PRODUÇÃO AGROPECUÁRIA	60.000,00	21.000,00	81.000,00
20. 608. 0026	DESENVOLVIMENTO RURAL	60.000,00	21.000,00	81.000,00
20. 608. 0026. 2039	Contribuição a Consórcios p/ Apoio a Agricultura		21.000,00	21.000,00
20. 608. 0026. 3022	Aquisição de Veiculos e Equipamentos Agrícolas	60.000,00		60.000,00
20. 609	DEFESA AGROPECUÁRIA	6.000,00		6.000,00
20. 609. 0026	DESENVOLVIMENTO RURAL	6.000,00		6.000,00
20. 609. 0026. 3023	Contribuição a Consórcios p/ Apoio a Agricultura	6.000,00		6.000,00
Totais		211.000,00	1.111.000,00	1.322.000,00

SIRLEY FONSECA AMARAL
Téc. Contábil

JULIANA OLIVEIRA SANTOS
Resp.Controle Interno

SAMUEL BARRETO NETO
Prefeito Municipal



PREFEITURA MUNICIPAL DE CORACAO DE JESUS
ADENDO V A PORTARIA SOF Nº. 08 DE 04/02/85
DESPESA
ANEXO 06-LEI 4320/64

Página: 9

Orçamento Programa: 2026

Orgão: 04 SEC.MUN.AGRIC.D.RURAL E M.AMBIENTE

Unidade: 02 FUNDO MUNICIPAL DO MEIO AMBIENTE

Código	Especificação	Programa de Trabalho da Unidade		Total
		Projetos	Atividades	
18	GESTÃO AMBIENTAL	15.000,00	76.000,00	91.000,00
18. 541	PRESERVAÇÃO E CONSERVAÇÃO AMBIENTAL	15.000,00	76.000,00	91.000,00
18. 541. 0025	MEIO AMBIENTE SUSTENTÁVEL	15.000,00	76.000,00	91.000,00
18. 541. 0025. 2040	Manutenção do Fundo Municipal de Meio Ambiente		61.000,00	61.000,00
18. 541. 0025. 2041	Manutenção das Atividades do CODEMA		15.000,00	15.000,00
18. 541. 0025. 3024	Equip. Div. Controle e Fiscalização do Meio Ambiente	5.000,00		5.000,00
18. 541. 0025. 3025	Investimentos P/Preservação Ambiental	10.000,00		10.000,00
Totais		15.000,00	76.000,00	91.000,00

SIRLEY FONSECA AMARAL
Téc. Contábil

JULIANA OLIVEIRA SANTOS
Resp.Controle Interno

SAMUEL BARRETO NETO
Prefeito Municipal



PREFEITURA MUNICIPAL DE CORAÇÃO DE JESUS
ADENDO V A PORTARIA SOF Nº. 08 DE 04/02/85
DESPESA
ANEXO 06-LEI 4320/64

Página: 10

Orçamento Programa: 2026

Orgão: 04 SEC.MUN.AGRIC.D.RURAL E M.AMBIENTE
Unidade: 03 FUNDO MUN.DESENV.RURAL SUSTENTAVEL

Código	Especificação	Programa de Trabalho da Unidade		Total
		Projetos	Atividades	
20	AGRICULTURA	5.000,00	579.182,24	584.182,24
20. 608	PROMOÇÃO DA PRODUÇÃO AGROPECUÁRIA	5.000,00	579.182,24	584.182,24
20. 608. 0026	DESENVOLVIMENTO RURAL	5.000,00	579.182,24	584.182,24
20. 608. 0026. 2042	Apoio Funcionamento Conselhos e Associações Comunitárias Rurais		25.000,00	25.000,00
20. 608. 0026. 2043	Manut. Atividades Fundo Mun. Desenv. Rural Sustentável		165.000,00	165.000,00
20. 608. 0026. 3026	Equip. p/ Fundo Mun. Desenv. Rural Sustentável	5.000,00		5.000,00
20. 608. 0026. 6003	Subvenção Conselhos e Associações		87.197,04	87.197,04
20. 608. 0026. 6006	Subvenção Associações Rurais		58.197,04	58.197,04
20. 608. 0026. 6010	Repasse Ass. dos Agricultores Familiares e Trabalhadores Rurais de Jequitibá		10.000,00	10.000,00
20. 608. 0026. 6012	Subvenções às Associações		87.197,04	87.197,04
20. 608. 0026. 6020	Subvenção às Associações		52.197,04	52.197,04
20. 608. 0026. 6023	Subvenção às Associações		92.197,04	92.197,04
20. 608. 0026. 6025	Repasse Ass. de Pequenos Prod. e Trabalhadores do Distrito de São Joaquim		2.197,04	2.197,04
Totais		5.000,00	579.182,24	584.182,24

SIRLEY FONSECA AMARAL
Téc. Contábil

JULIANA OLIVEIRA SANTOS
Resp.Controle Interno

SAMUEL BARRETO NETO
Prefeito Municipal



PREFEITURA MUNICIPAL DE CORACAO DE JESUS
ADENDO V A PORTARIA SOF Nº. 08 DE 04/02/85
DESPESA
ANEXO 06-LEI 4320/64

Página: 11

Orçamento Programa: 2026

Orgão: 05 SEC.MUN.DE OBRAS PUBLICAS
Unidade: 01 SECRETARIA DE OBRAS PUBLICAS

Código	Especificação	Programa de Trabalho da Unidade		Total
		Projetos	Atividades	
15	URBANISMO	546.000,00	1.002.000,00	1.548.000,00
15. 122	ADMINISTRAÇÃO GERAL	12.000,00	733.000,00	745.000,00
15. 122. 0002	GESTÃO MODERNIZAÇÃO ADMINISTRATIVA	12.000,00	733.000,00	745.000,00
15. 122. 0002. 2044	Manut. Atividades Serviço Municipal de Obras Publicas		733.000,00	733.000,00
15. 122. 0002. 3027	Equip. e Veiculos Diversos P/ Serviço Obras Publicas Municipais	12.000,00		12.000,00
15. 451	INFRA ESTRUTURA URBANA	534.000,00	269.000,00	803.000,00
15. 451. 0022	INFRAESTRUTURA E URBANISMO	534.000,00	269.000,00	803.000,00
15. 451. 0022. 2045	Manut. e Reparos em Predios Publicos Municipais		269.000,00	269.000,00
15. 451. 0022. 3028	Aquisição Imoveis de Interesse da Municipalidade	279.000,00		279.000,00
15. 451. 0022. 3029	Construção Ampliação em Predios Publicos Municipais	50.000,00		50.000,00
15. 451. 0022. 3030	Obras de Infra-Estrutura	205.000,00		205.000,00
Totais		546.000,00	1.002.000,00	1.548.000,00

SIRLEY FONSECA AMARAL
Téc. Contábil

JULIANA OLIVEIRA SANTOS
Resp.Controle Interno

SAMUEL BARRETO NETO
Prefeito Municipal



PREFEITURA MUNICIPAL DE CORAÇÃO DE JESUS
ADENDO V A PORTARIA SOF Nº. 08 DE 04/02/85
DESPESA
ANEXO 06-LEI 4320/64

Página: 12

Orçamento Programa: 2026

Orgão : 06 SEC.MUN.DE EDUCAÇÃO
Unidade : 01 SECRETARIA DE EDUCAÇÃO

Código	Especificação	Programa de Trabalho da Unidade		Total
		Projetos	Atividades	
12	EDUCAÇÃO	3.261.000,00	31.196.000,00	34.457.000,00
12. 122	ADMINISTRAÇÃO GERAL	170.000,00	1.104.000,00	1.274.000,00
12. 122. 0002	GESTÃO MODERNIZAÇÃO ADMINISTRATIVA		90.000,00	90.000,00
12. 122. 0002. 2046	Manutenção do Convênio com AABB Comunidade		90.000,00	90.000,00
12. 122. 0015	GESTÃO DA POLÍTICA EDUCACIONAL	170.000,00	1.014.000,00	1.184.000,00
12. 122. 0015. 2047	Manut. Administração do Ensino Municipal		984.000,00	984.000,00
12. 122. 0015. 2048	Implantação de Cursos Preparatórios p/ ENEM		30.000,00	30.000,00
12. 122. 0015. 3031	Equip. P/ Administração do Ensino Municipal	20.000,00		20.000,00
12. 122. 0015. 3032	Construção/Ampliação da Sede da Secretaria Municipal de Educação	150.000,00		150.000,00
12. 306	ALIMENTAÇÃO E NUTRIÇÃO		1.506.000,00	1.506.000,00
12. 306. 0016	PROGRAMA DE ENSINO FUNDAMENTAL		741.000,00	741.000,00
12. 306. 0016. 2050	Manutenção da Merenda Escolar Ensino Fundamental		741.000,00	741.000,00
12. 306. 0019	PROGRAMA DE ENSINO INFANTIL		765.000,00	765.000,00
12. 306. 0019. 2053	Manutenção da Merenda Escolar da Educação Pré Escolar		420.000,00	420.000,00
12. 306. 0019. 2054	Manutenção da Merenda Escolar das Creches Municipais		345.000,00	345.000,00
12. 361	ENSINO FUNDAMENTAL	1.020.000,00	18.036.000,00	19.056.000,00
12. 361. 0016	PROGRAMA DE ENSINO FUNDAMENTAL	1.020.000,00	18.036.000,00	19.056.000,00
12. 361. 0016. 2051	Manutenção das Atividades do Ensino Fundamental		10.420.000,00	10.420.000,00
12. 361. 0016. 2052	Manutenção do Transporte de Estudantes		7.616.000,00	7.616.000,00
12. 361. 0016. 3033	Const/Ampliação Unidades Físicas do Ensino Fundamental	250.000,00		250.000,00
12. 361. 0016. 3034	Equipamentos Diversos para o Ensino Fundamental	20.000,00		20.000,00
12. 361. 0016. 3035	Aquisição de Veículos P/Transporte de Estudantes	750.000,00		750.000,00
12. 364	ENSINO SUPERIOR		55.000,00	55.000,00
12. 364. 0018	PROGRAMA DE ENSINO MÉDIO E SUPERIOR		55.000,00	55.000,00
12. 364. 0018. 2049	Apoio aos Estudantes de Nível Superior		55.000,00	55.000,00
12. 365	EDUCAÇÃO INFANTIL	2.071.000,00	10.495.000,00	12.566.000,00
12. 365. 0019	PROGRAMA DE ENSINO INFANTIL	2.071.000,00	10.495.000,00	12.566.000,00
12. 365. 0019. 2055	Manutenção das Atividades das Creches Municipais		5.892.000,00	5.892.000,00
12. 365. 0019. 2056	Manutenção das Atividades do Ensino Pré Escolar		4.603.000,00	4.603.000,00
12. 365. 0019. 3036	Construção/Ampliação e Aquisição de Unidades Físicas do Ensino Infantil	1.450.000,00		1.450.000,00
12. 365. 0019. 3037	Equipamentos Diversos P/Unidades do Ensino Infantil	621.000,00		621.000,00
Totais		3.261.000,00	31.196.000,00	34.457.000,00

SIRLEY FONSECA AMARAL
Téc. Contábil

JULIANA OLIVEIRA SANTOS
Resp.Controle Interno

SAMUEL BARRETO NETO
Prefeito Municipal



PREFEITURA MUNICIPAL DE CORAÇÃO DE JESUS
ADENDO V A PORTARIA SOF Nº. 08 DE 04/02/85
DESPESA
ANEXO 06-LEI 4320/64

Página: 13

Orçamento Programa: 2026

Orgão : 07 SEC.MUN.SAÚDE SANEAM.VIG.SANITARIA		Programa de Trabalho da Unidade			
Unidade : 01 FUNDO MUNICIPAL DE SAUDE					
Código	Especificação	Projetos	Atividades	Total	
10	SAÚDE	2.104.591,12	26.078.000,00	28.182.591,12	
10. 122	ADMINISTRAÇÃO GERAL	10.000,00	2.436.000,00	2.446.000,00	
10. 122. 0013	GESTÃO DOS PROGRAMAS DE SAÚDE	10.000,00	2.436.000,00	2.446.000,00	
10. 122. 0013. 2057	Manut. Administração Secretaria Municipal de Saúde		2.436.000,00	2.436.000,00	
10. 122. 0013. 3038	Equipamentos Diversos Secretaria de Saúde	10.000,00		10.000,00	
10. 301	ATENÇÃO BÁSICA	1.397.591,12	15.426.000,00	16.823.591,12	
10. 301. 0010	PROGRAMA DE ATENÇÃO BÁSICA À SAÚDE	1.397.591,12	15.426.000,00	16.823.591,12	
10. 301. 0010. 2058	Manutenção Unidades e Serviços de Atenção Básica em Saúde - ESF		15.426.000,00	15.426.000,00	
10. 301. 0010. 3039	Construção/Ampliação de Unidades de Atenção Básica em Saúde	1.137.000,00		1.137.000,00	
10. 301. 0010. 3040	Equipamentos P/Unidades de Atenção Básica em Saúde	54.000,00		54.000,00	
10. 301. 0010. 7006	Instalação Cobertura Metálica PSF Distrito Luiz Pires de Minas	92.197,04		92.197,04	
10. 301. 0010. 7009	Aquisição Veículo PSF Distrito de Brejinho	92.197,04		92.197,04	
10. 301. 0010. 7015	Instalação Grades de Proteção PSF do Distrito de Alvação	22.197,04		22.197,04	
10. 302	ATENÇÃO HOSPITALAR E AMBULATORIAL	417.000,00	5.041.000,00	5.458.000,00	
10. 302. 0011	ATENÇÃO SAÚDE MÉDIA E ALTA COMPLEX.	417.000,00	5.041.000,00	5.458.000,00	
10. 302. 0011. 2059	Manutenção do Atendimento de Média e Alta Complexidade		2.713.000,00	2.713.000,00	
10. 302. 0011. 2060	Participação Consorcio Intermunicipal de Saúde		908.000,00	908.000,00	
10. 302. 0011. 2061	Despesa Auxílios em viagens p/ tratamento de saúde - TFD		160.000,00	160.000,00	
10. 302. 0011. 2062	Manutenção do Transporte de Doentes		1.040.000,00	1.040.000,00	
10. 302. 0011. 3041	Aquisição de Veículo P/Transporte de Doentes	200.000,00		200.000,00	
10. 302. 0011. 3042	Participação Consorcio Intermunicipal de Saúde	2.000,00		2.000,00	
10. 302. 0011. 3043	Const/Ampliação Rede Física Média e Alta Complexidade em Saúde	50.000,00		50.000,00	
10. 302. 0011. 3044	Equipamentos Diversos Media e Alta Complexidade em Saúde	165.000,00		165.000,00	
10. 302. 0011. 6002	Realização Exames MAC		50.000,00	50.000,00	
10. 302. 0011. 6019	Realização Serviços MAC		60.000,00	60.000,00	
10. 302. 0011. 6022	Realização Exames MAC		50.000,00	50.000,00	
10. 302. 0011. 6026	Realização Exames MAC		60.000,00	60.000,00	
10. 303	SUPORTE PROFILÁTICO E TERAPEUTICO	145.000,00	1.089.000,00	1.234.000,00	
10. 303. 0014	ASSISTÊNCIA FARMACÊUTICA	145.000,00	1.089.000,00	1.234.000,00	
10. 303. 0014. 2064	Manutenção das Atividades da Farmacia Basica		909.000,00	909.000,00	
10. 303. 0014. 2065	Cumprimento de Mandado Judicial na Área da Saúde		180.000,00	180.000,00	
10. 303. 0014. 3047	Investimento P/Unidade da Farmacia Básica	70.000,00		70.000,00	
10. 303. 0014. 3048	Aquisição de Equipamentos para a Farmácia Basica	75.000,00		75.000,00	
10. 304	VIGILÂNCIA SANITÁRIA	135.000,00		135.000,00	
10. 304. 0012	PROGRAMA DE VIGILÂNCIA EM SAÚDE	135.000,00		135.000,00	
10. 304. 0012. 3045	Construção e Ampliação de Unidades Vigilância em Saúde	80.000,00		80.000,00	
10. 304. 0012. 3046	Aquisição de Equipamentos para a Vigilância em Saúde	55.000,00		55.000,00	
10. 305	VIGILÂNCIA EPIDEMIOLÓGICA		2.086.000,00	2.086.000,00	



PREFEITURA MUNICIPAL DE CORACAO DE JESUS
ADENDO V A PORTARIA SOF Nº. 08 DE 04/02/85
DESPESA
ANEXO 06-LEI 4320/64

Página: 14

Orçamento Programa: 2026

Orgão: 07 SEC.MUN.SAÚDE SANEAM.VIG.SANITARIA

Unidade: 01 FUNDO MUNICIPAL DE SAUDE

Código	Especificação	Programa de Trabalho da Unidade		Total
		Projetos	Atividades	
10.305.0012	PROGRAMA DE VIGILÂNCIA EM SAÚDE		2.086.000,00	2.086.000,00
10.305.0012.2063	Manut. Atividades Vigilância em Saúde		2.086.000,00	2.086.000,00
Totais		2.104.591,12	26.078.000,00	28.182.591,12

SIRLEY FONSECA AMARAL
Téc. Contábil

JULIANA OLIVEIRA SANTOS
Resp.Controle Interno

SAMUEL BARRETO NETO
Prefeito Municipal



PREFEITURA MUNICIPAL DE CORAÇÃO DE JESUS
ADENDO V A PORTARIA SOF Nº. 08 DE 04/02/85
DESPESA
ANEXO 06-LEI 4320/64

Página: 15

Orçamento Programa: 2026

Orgão: 07 SEC.MUN.SAÚDE SANEAM.VIG.SANITARIA

Unidade: 02 SERVIÇOS SANEAMENTO

Código	Especificação	Programa de Trabalho da Unidade		Total
		Projetos	Atividades	
17	SANEAMENTO	305.197,04	545.000,00	850.197,04
17. 512	SANEAMENTO BÁSICO URBANO	305.197,04	545.000,00	850.197,04
17. 512. 0023	PROGRAMA DE SANEAMENTO BÁSICO	305.197,04	545.000,00	850.197,04
17. 512. 0023. 2066	Manutenção Sistema Abastecimento de Água e Saneamento Básico		535.000,00	535.000,00
17. 512. 0023. 2067	Participação em Consórcio de Gestão de Resíduos Sólidos		10.000,00	10.000,00
17. 512. 0023. 3049	Investimentos em Obras de Saneamento Geral	200.000,00		200.000,00
17. 512. 0023. 3050	Equipamentos p/ Serviços de Abastecimento de Água e Saneamento Básico	10.000,00		10.000,00
17. 512. 0023. 3051	Participação em Consórcio de Gestão de Resíduos Sólidos	3.000,00		3.000,00
17. 512. 0023. 7010	Instalação Sistema Fotovoltaico Com. de Fonseca e Distrito de Brejinho	92.197,04		92.197,04
Totais		305.197,04	545.000,00	850.197,04

SIRLEY FONSECA AMARAL
Téc. Contábil

JULIANA OLIVEIRA SANTOS
Resp.Controle Interno

SAMUEL BARRETO NETO
Prefeito Municipal



PREFEITURA MUNICIPAL DE CORAÇÃO DE JESUS
ADENDO V A PORTARIA SOF Nº. 08 DE 04/02/85
DESPESA
ANEXO 06-LEI 4320/64

Página: 16

Orçamento Programa: 2026

Orgão _____:	07	SEC.MUN.SAÚDE SANEAM.VIG.SANITARIA			
Unidade _____:	03	FUNDO MUNICIPAL SANEAMENTO BASICO			
			Programa de Trabalho da Unidade		
Código		Especificação	Projetos	Atividades	Total
17		SANEAMENTO	230.000,00	292.000,00	522.000,00
17. 512		SANEAMENTO BÁSICO URBANO	230.000,00	292.000,00	522.000,00
17. 512. 0023		PROGRAMA DE SANEAMENTO BÁSICO	230.000,00	292.000,00	522.000,00
17. 512. 0023. 2068		Manutenção do Fundo Municipal de Saneamento Basico FMSB		262.000,00	262.000,00
17. 512. 0023. 2069		Manutenção das Atividades de Melhorias Sanitárias Domiciliares		30.000,00	30.000,00
17. 512. 0023. 3052		Construção da Usina de Triagem e Compostagem - UTC	160.000,00		160.000,00
17. 512. 0023. 3053		Investimento Diversos Fundo Municipal de Saneamento Basico FMSB	50.000,00		50.000,00
17. 512. 0023. 3054		Equipamentos P/Fundo Municipal de Saneamento Basico - FMSB	20.000,00		20.000,00
Totais _____:			230.000,00	292.000,00	522.000,00

SIRLEY FONSECA AMARAL
Téc. Contábil

JULIANA OLIVEIRA SANTOS
Resp.Controle Interno

SAMUEL BARRETO NETO
Prefeito Municipal



PREFEITURA MUNICIPAL DE CORAÇÃO DE JESUS
ADENDO V A PORTARIA SOF Nº. 08 DE 04/02/85
DESPESA
ANEXO 06-LEI 4320/64

Página: 17

Orçamento Programa: 2026

Orgão: 08 SEC.MUN.DE TRANSPORTES
Unidade: 01 SECRETARIA DE TRANSPORTES

Código	Especificação	Programa de Trabalho da Unidade		Total
		Projetos	Atividades	
26	TRANSPORTES	794.000,00	6.940.000,00	7.734.000,00
26. 122	ADMINISTRAÇÃO GERAL	10.000,00	3.289.000,00	3.299.000,00
26. 122. 0002	GESTÃO MODERNIZAÇÃO ADMINISTRATIVA	10.000,00	3.289.000,00	3.299.000,00
26. 122. 0002. 2070	Manutenção dos Serviços da Secretaria Municipal de Transporte		3.289.000,00	3.289.000,00
26. 122. 0002. 3055	Aquisição de Equipamentos e Veículos p/ Secretaria de Transportes	10.000,00		10.000,00
26. 782	TRANSPORTE RODOVIÁRIO	784.000,00	3.651.000,00	4.435.000,00
26. 782. 0027	TRANSPORTE E MOBILIDADE	784.000,00	3.651.000,00	4.435.000,00
26. 782. 0027. 2071	Manut. Atividades Terminal Rodoviário de Passageiro		20.000,00	20.000,00
26. 782. 0027. 2072	Manut./Conservação de Estradas Vicinais, Pontes e Mataburros		2.441.000,00	2.441.000,00
26. 782. 0027. 2073	Manut. dos Veículos Máquinas e Equipamentos Rodoviários		1.100.000,00	1.100.000,00
26. 782. 0027. 2074	Manutenção das Atividades de Oficinas Municipais		90.000,00	90.000,00
26. 782. 0027. 3056	Investimentos no Terminal Rodoviário de Passageiros	100.000,00		100.000,00
26. 782. 0027. 3057	Aquisição de Equipamentos para o Terminal Rodoviário de Passageiros	15.000,00		15.000,00
26. 782. 0027. 3058	Equip. Diversos P/Serviços de Transportes e Oficinas Municipais	5.000,00		5.000,00
26. 782. 0027. 3059	Aquisição de Máquinas e Equipamentos Rodoviários	514.000,00		514.000,00
26. 782. 0027. 3060	Construção e Melhoramentos de Pontes/Mata Burros e Estradas Vicinais	150.000,00		150.000,00
Totais		794.000,00	6.940.000,00	7.734.000,00

SIRLEY FONSECA AMARAL
Téc. Contábil

JULIANA OLIVEIRA SANTOS
Resp. Controle Interno

SAMUEL BARRETO NETO
Prefeito Municipal



PREFEITURA MUNICIPAL DE CORACAO DE JESUS
ADENDO V A PORTARIA SOF Nº. 08 DE 04/02/85
DESPESA
ANEXO 06-LEI 4320/64

Página: 18

Orçamento Programa: 2026

Orgão: 09 SEC.MUN.DE ASSISTENCIA SOCIAL
Unidade: 01 SEC. MUN. DE ASSISTENCIA SOCIAL

Código	Especificação	Programa de Trabalho da Unidade		Total
		Projetos	Atividades	
08	ASSISTÊNCIA SOCIAL	10.000,00	476.000,00	486.000,00
08. 122	ADMINISTRAÇÃO GERAL	10.000,00	476.000,00	486.000,00
08. 122. 0004	GESTÃO DA ASSISTÊNCIA SOCIAL	10.000,00	476.000,00	486.000,00
08. 122. 0004. 2075	Manutenção da Secretaria Municipal de Assistencia Social		476.000,00	476.000,00
08. 122. 0004. 3061	Equipamentos P/Servico de Assistencia Social	10.000,00		10.000,00
14	DIREITO DA CIDADANIA	10.000,00	299.000,00	309.000,00
14. 243	ASSISTÊNCIA À CRIANÇA E AO ADOLESCENTE	10.000,00	299.000,00	309.000,00
14. 243. 0006	PROGRAMA COMUNIDADE ASSISTIDA	10.000,00	299.000,00	309.000,00
14. 243. 0006. 2076	Manutenção das Atividades do Conselho Tutelar		299.000,00	299.000,00
14. 243. 0006. 3062	Equipamentos e Veíc. para o Conselho Tutelar	10.000,00		10.000,00
Totais		20.000,00	775.000,00	795.000,00

SIRLEY FONSECA AMARAL
Téc. Contábil

JULIANA OLIVEIRA SANTOS
Resp.Controle Interno

SAMUEL BARRETO NETO
Prefeito Municipal



PREFEITURA MUNICIPAL DE CORACAO DE JESUS
ADENDO V A PORTARIA SOF Nº. 08 DE 04/02/85
DESPESA
ANEXO 06-LEI 4320/64

Página: 19

Orçamento Programa: 2026

Orgão : 09 SEC.MUN.DE ASSISTENCIA SOCIAL

Unidade : 02 FUNDO MUN. ASSISTENCIA SOCIAL

Código	Especificação	Programa de Trabalho da Unidade		
		Projetos	Atividades	Total
08	ASSISTÊNCIA SOCIAL	93.000,00	2.719.000,00	2.812.000,00
08. 122	ADMINISTRAÇÃO GERAL	11.000,00	65.000,00	76.000,00
08. 122. 0004	GESTÃO DA ASSISTÊNCIA SOCIAL		15.000,00	15.000,00
08. 122. 0004. 2083	Manutenção e Fortalecimento do Conselho de Assistência Social		15.000,00	15.000,00
08. 122. 0005	PROGRAMA DE PROTEÇÃO SOCIAL BÁSICA	11.000,00	50.000,00	61.000,00
08. 122. 0005. 2081	Manutenção de Programas e Projetos no Ambito do SUAS		50.000,00	50.000,00
08. 122. 0005. 3070	Equipamentos P/Projetos e Programas no Ambito do SUAS	11.000,00		11.000,00
08. 243	ASSISTÊNCIA À CRIANÇA E AO ADOLESCENTE		171.000,00	171.000,00
08. 243. 0005	PROGRAMA DE PROTEÇÃO SOCIAL BÁSICA		171.000,00	171.000,00
08. 243. 0005. 2082	Manutenção das Atividades Primeira Infância no SUAS - Criança Feliz		171.000,00	171.000,00
08. 244	ASSISTÊNCIA COMUNITÁRIA	15.000,00	540.000,00	555.000,00
08. 244. 0005	PROGRAMA DE PROTEÇÃO SOCIAL BÁSICA		176.000,00	176.000,00
08. 244. 0005. 2084	Gestão de Benefícios Eventuais		176.000,00	176.000,00
08. 244. 0009	GESTÃO PROG. BOLSA FAMILIA E CADÚNICO	15.000,00	364.000,00	379.000,00
08. 244. 0009. 2080	Gestão Programa Bolsa Família e Cadastro Único - IGD PBF		364.000,00	364.000,00
08. 244. 0009. 3069	Equipamentos Programa Bolsa Família e CadUnico - IGD PBF	15.000,00		15.000,00
08. 245	Serviços Socioassistenciais	67.000,00	1.943.000,00	2.010.000,00
08. 245. 0004	GESTÃO DA ASSISTÊNCIA SOCIAL	21.000,00	77.000,00	98.000,00
08. 245. 0004. 2077	Apoio a Organização e Gestão do SUAS - IGDSUAS		77.000,00	77.000,00
08. 245. 0004. 3063	Aquisição Equipamentos P/Gestão do SUAS - IGDSUAS	14.000,00		14.000,00
08. 245. 0004. 3064	Construção/Ampliação P/Gestão do SUAS - IGDSUAS	7.000,00		7.000,00
08. 245. 0005	PROGRAMA DE PROTEÇÃO SOCIAL BÁSICA	30.000,00	1.088.000,00	1.118.000,00
08. 245. 0005. 2078	Serviço Proteção Social Básica		1.088.000,00	1.088.000,00
08. 245. 0005. 3065	Construção e Ampliação Proteção Social Básica	15.000,00		15.000,00
08. 245. 0005. 3066	Equipamentos para Proteção Social Básica	15.000,00		15.000,00
08. 245. 0007	PROGRAMA PROTEÇÃO SOCIAL ESPECIAL	16.000,00	778.000,00	794.000,00
08. 245. 0007. 2079	Serviço Proteção Social Especial		778.000,00	778.000,00
08. 245. 0007. 3067	Equipamentos para Proteção Social Especial	10.000,00		10.000,00
08. 245. 0007. 3068	Construção e Ampliação Proteção Social Especial	6.000,00		6.000,00
Totais		93.000,00	2.719.000,00	2.812.000,00

SIRLEY FONSECA AMARAL
Téc. Contábil

JULIANA OLIVEIRA SANTOS
Resp.Controle Interno

SAMUEL BARRETO NETO
Prefeito Municipal



PREFEITURA MUNICIPAL DE CORAÇÃO DE JESUS
ADENDO V A PORTARIA SOF Nº. 08 DE 04/02/85
DESPESA
ANEXO 06-LEI 4320/64

Página: 20

Orçamento Programa: 2026

Orgão: 09 SEC.MUN.DE ASSISTENCIA SOCIAL
Unidade: 03 FUNDO MUN. CRIANÇA E ADOLESCENTE

Código	Especificação	Programa de Trabalho da Unidade		Total
		Projetos	Atividades	
08	ASSISTÊNCIA SOCIAL	20.000,00	31.000,00	51.000,00
08. 243	ASSISTÊNCIA À CRIANÇA E AO ADOLESCENTE	20.000,00	31.000,00	51.000,00
08. 243. 0006	PROGRAMA COMUNIDADE ASSISTIDA	20.000,00	31.000,00	51.000,00
08. 243. 0006. 2085	Manutenção Fundo da Criança e Adolescente		31.000,00	31.000,00
08. 243. 0006. 3071	Equipamentos P/Fundo da Criança e Adolescente	10.000,00		10.000,00
08. 243. 0006. 3072	Investimentos Fundo Direitos Criança e Adolescente	10.000,00		10.000,00
Totais		20.000,00	31.000,00	51.000,00

SIRLEY FONSECA AMARAL
Téc. Contábil

JULIANA OLIVEIRA SANTOS
Resp.Controle Interno

SAMUEL BARRETO NETO
Prefeito Municipal



PREFEITURA MUNICIPAL DE CORACAO DE JESUS
ADENDO V A PORTARIA SOF Nº. 08 DE 04/02/85
DESPESA
ANEXO 06-LEI 4320/64

Página: 21

Orçamento Programa: 2026

Orgão: 09 SEC.MUN.DE ASSISTENCIA SOCIAL

Unidade: 04 FUNDO M.DE HABITAÇÃO DE INT.SOCIAL

Código	Especificação	Programa de Trabalho da Unidade		Total
		Projetos	Atividades	
16	HABITAÇÃO	25.000,00	60.000,00	85.000,00
16. 482	HABITAÇÃO URBANA	25.000,00	60.000,00	85.000,00
16. 482. 0024	MORAR MELHOR	25.000,00	60.000,00	85.000,00
16. 482. 0024. 2086	Manutenção das Atividades do Fundo Municipal de Habitação Popular		20.000,00	20.000,00
16. 482. 0024. 2087	Construção de Casas e Melhorias Habitacionais		40.000,00	40.000,00
16. 482. 0024. 3073	Equipamentos Diversos P/Fundo Municipal de Habitação Popular	5.000,00		5.000,00
16. 482. 0024. 3074	Aquisição de Imóveis para Construção de Habitações Populares	20.000,00		20.000,00
Totais		25.000,00	60.000,00	85.000,00

SIRLEY FONSECA AMARAL
Téc. Contábil

JULIANA OLIVEIRA SANTOS
Resp.Controle Interno

SAMUEL BARRETO NETO
Prefeito Municipal



PREFEITURA MUNICIPAL DE CORACAO DE JESUS
ADENDO V A PORTARIA SOF Nº. 08 DE 04/02/85
DESPESA
ANEXO 06-LEI 4320/64

Página: 22

Orçamento Programa: 2026

Orgão: 09 SEC.MUN.DE ASSISTENCIA SOCIAL

Unidade: 05 FUNDO MUNICIPAL DO IDOSO

Código	Especificação	Programa de Trabalho da Unidade		Total
		Projetos	Atividades	
08	ASSISTÊNCIA SOCIAL	9.000,00	48.000,00	57.000,00
08. 241	Assistência à Pessoa Idosa	9.000,00	48.000,00	57.000,00
08. 241. 0006	PROGRAMA COMUNIDADE ASSISTIDA	9.000,00	48.000,00	57.000,00
08. 241. 0006. 2088	Manutenção das Atividades do Fundo Municipal do Idoso		43.000,00	43.000,00
08. 241. 0006. 3075	Equipamentos para Fundo Municipal do Idoso	9.000,00		9.000,00
08. 241. 0006. 6013	Repasse Fundação Antônio Augusto de Matos(Asilo)		5.000,00	5.000,00
Totais		9.000,00	48.000,00	57.000,00

SIRLEY FONSECA AMARAL
Téc. Contábil

JULIANA OLIVEIRA SANTOS
Resp.Controle Interno

SAMUEL BARRETO NETO
Prefeito Municipal



PREFEITURA MUNICIPAL DE CORACAO DE JESUS
ADENDO V A PORTARIA SOF Nº. 08 DE 04/02/85
DESPESA
ANEXO 06-LEI 4320/64

Página: 23

Orçamento Programa: 2026

Orgão _____:	10	SEC.MUN.DE CULTURA E TURISMO			
Unidade _____:	01	SEC. MUNICIPAL DE CULTURA E TURISMO			
			Programa de Trabalho da Unidade		
Código		Especificação	Projetos	Atividades	Total
13		CULTURA	7.000,00	151.000,00	158.000,00
13. 122		ADMINISTRAÇÃO GERAL	7.000,00	151.000,00	158.000,00
13. 122. 0002		GESTÃO MODERNIZAÇÃO ADMINISTRATIVA	7.000,00	151.000,00	158.000,00
13. 122. 0002. 2089		Manutenção da Secretaria Municipal de Cultura		151.000,00	151.000,00
13. 122. 0002. 3076		Equip. Diversos P/Adm. Serviços Culturais	7.000,00		7.000,00
		Totais _____:	7.000,00	151.000,00	158.000,00

SIRLEY FONSECA AMARAL
Téc. Contábil

JULIANA OLIVEIRA SANTOS
Resp.Controle Interno

SAMUEL BARRETO NETO
Prefeito Municipal



PREFEITURA MUNICIPAL DE CORACAO DE JESUS
ADENDO V A PORTARIA SOF Nº. 08 DE 04/02/85
DESPESA
ANEXO 06-LEI 4320/64

Página: 24

Orçamento Programa: 2026

Orgão: 10 SEC.MUN.DE CULTURA E TURISMO
Unidade: 02 FUNDO MUN.PROT.PATRIMONIO CULTURAL

Código	Especificação	Programa de Trabalho da Unidade		Total
		Projetos	Atividades	
13	CULTURA	35.000,00	96.000,00	131.000,00
13. 391	PATRIMÔNIO HISTÓRICO ARTÍSTICO E ARQUEOLÓGICO	35.000,00	96.000,00	131.000,00
13. 391. 0020	CIDADE CULTURAL	35.000,00	96.000,00	131.000,00
13. 391. 0020. 2090	Manutenção do Patrimônio Histórico, Artístico e Cultural		96.000,00	96.000,00
13. 391. 0020. 3077	Estruturação Fundo Preservação Patrimônio Cultural	10.000,00		10.000,00
13. 391. 0020. 3078	Investimento Preservação Patrimonio Histórico e Cultural	25.000,00		25.000,00
Totais		35.000,00	96.000,00	131.000,00

SIRLEY FONSECA AMARAL
Téc. Contábil

JULIANA OLIVEIRA SANTOS
Resp.Controle Interno

SAMUEL BARRETO NETO
Prefeito Municipal



PREFEITURA MUNICIPAL DE CORACAO DE JESUS
ADENDO V A PORTARIA SOF Nº. 08 DE 04/02/85
DESPESA
ANEXO 06-LEI 4320/64

Página: 25

Orçamento Programa: 2026

Orgão: 10 SEC.MUN.DE CULTURA E TURISMO
Unidade: 03 FUNDO MUN.INCENTIVO À CULTURA

Código	Especificação	Programa de Trabalho da Unidade		Total
		Projetos	Atividades	
13	CULTURA	8.000,00	3.779.197,04	3.787.197,04
13. 392	DIFUSÃO CULTURAL	8.000,00	3.779.197,04	3.787.197,04
13. 392. 0020	CIDADE CULTURAL	8.000,00	3.779.197,04	3.787.197,04
13. 392. 0020. 2091	Apoio Realiz. de Carnaval, Festas Cívicas e Populares		3.359.000,00	3.359.000,00
13. 392. 0020. 2092	Manut. do Parque de Vaquejadas		311.000,00	311.000,00
13. 392. 0020. 2093	Manut. Atividades do Fundo de Incentivo a Cultura		22.000,00	22.000,00
13. 392. 0020. 3079	Equipamentos Diversos P/ Serviços Culturais	8.000,00		8.000,00
13. 392. 0020. 6001	Apoio Financeiro Realização Tradicional Festa do Beijú no Bairro Canabrava.		12.197,04	12.197,04
13. 392. 0020. 6009	Apoio Festas Tradicionais das Comunidades e Distritos		15.000,00	15.000,00
13. 392. 0020. 6015	Apoio Festa de Agosto Distrito de Alvação		10.000,00	10.000,00
13. 392. 0020. 6016	Apoio Festa Comunidade de São Luiz (Esporas)		10.000,00	10.000,00
13. 392. 0020. 6024	Apoio Festa do Distrito de São Joaquim		40.000,00	40.000,00
Totais		8.000,00	3.779.197,04	3.787.197,04

SIRLEY FONSECA AMARAL
Téc. Contábil

JULIANA OLIVEIRA SANTOS
Resp.Controle Interno

SAMUEL BARRETO NETO
Prefeito Municipal



PREFEITURA MUNICIPAL DE CORACAO DE JESUS
ADENDO V A PORTARIA SOF Nº. 08 DE 04/02/85
DESPESA
ANEXO 06-LEI 4320/64

Página: 26

Orçamento Programa: 2026

Orgão: 10 SEC.MUN.DE CULTURA E TURISMO

Unidade: 04 FUNDO MUNICIPAL DE TURISMO

Código	Especificação	Programa de Trabalho da Unidade		Total
		Projetos	Atividades	
13	CULTURA	8.000,00	19.000,00	27.000,00
13. 695	TURISMO	8.000,00	19.000,00	27.000,00
13. 695. 0021	TURISMO	8.000,00	19.000,00	27.000,00
13. 695. 0021. 2094	Manutenção das Atividades do Fundo Municipal de Turismo - FUMTUR		19.000,00	19.000,00
13. 695. 0021. 3080	Equipamentos para Manutenção das Atividades do FUMTUR	8.000,00		8.000,00
Totais		8.000,00	19.000,00	27.000,00

SIRLEY FONSECA AMARAL
Téc. Contábil

JULIANA OLIVEIRA SANTOS
Resp.Controle Interno

SAMUEL BARRETO NETO
Prefeito Municipal



PREFEITURA MUNICIPAL DE CORACAO DE JESUS
ADENDO V A PORTARIA SOF Nº. 08 DE 04/02/85
DESPESA
ANEXO 06-LEI 4320/64

Página: 27

Orçamento Programa: 2026

Orgão : 12 SEC.MUN.DE SERVICOS URBANOS		Programa de Trabalho da Unidade		
Unidade : 01 SEC.MUN.DE SERVICOS URBANOS		Projetos	Atividades	Total
Código	Especificação			
15	URBANISMO	5.610.197,04	8.540.197,04	14.150.394,08
15. 122	ADMINISTRAÇÃO GERAL	30.000,00	300.000,00	330.000,00
15. 122. 0002	GESTÃO MODERNIZAÇÃO ADMINISTRATIVA	30.000,00	300.000,00	330.000,00
15. 122. 0002. 2095	Manutenção da Secretaria Municipal de Serviços Urbanos		300.000,00	300.000,00
15. 122. 0002. 3081	Equip. Divers. P/Secretaria Municipal de Serviços Urbanos	30.000,00		30.000,00
15. 451	INFRA ESTRUTURA URBANA	5.560.197,04	3.255.000,00	8.815.197,04
15. 451. 0022	INFRAESTRUTURA E URBANISMO	5.560.197,04	3.255.000,00	8.815.197,04
15. 451. 0022. 2096	Manutenção Atividades de Vias Urbanas Municipais		2.755.000,00	2.755.000,00
15. 451. 0022. 2097	Manutenção de Praças, Parques e Jardins		490.000,00	490.000,00
15. 451. 0022. 3082	Construção/Ampliação e Pavimentação de Vias	5.162.000,00		5.162.000,00
15. 451. 0022. 3083	Aquis. de Veiculos Maq. e Equip. P/Serv. Urbanos	6.000,00		6.000,00
15. 451. 0022. 3084	Construção e Ampliação de Praças, Parques e Jardins	150.000,00		150.000,00
15. 451. 0022. 6017	Reforma Praça Distrito de São Geraldo		10.000,00	10.000,00
15. 451. 0022. 7002	Construção Praça Ponte dos Ciganos	20.000,00		20.000,00
15. 451. 0022. 7004	Construção Praça Comunidade de Faveira	50.000,00		50.000,00
15. 451. 0022. 7007	Revitalização Praças Distritos e Comunidades	42.000,00		42.000,00
15. 451. 0022. 7008	Conclusão Calçamento Rua Vila Velha Comunidade de Mato Verde	40.197,04		40.197,04
15. 451. 0022. 7011	Construção Praça Torre de Alvação	40.000,00		40.000,00
15. 451. 0022. 7013	Construção Salão Velório Distrito de São Joaquim	50.000,00		50.000,00
15. 452	SERVIÇOS URBANOS	20.000,00	4.985.197,04	5.005.197,04
15. 452. 0022	INFRAESTRUTURA E URBANISMO	20.000,00	4.985.197,04	5.005.197,04
15. 452. 0022. 2098	Manut. Atividades da Limpeza Publica Municipal		4.623.000,00	4.623.000,00
15. 452. 0022. 2099	Manut. Atividades do Serviço Funerários Municipais		325.000,00	325.000,00
15. 452. 0022. 3085	Investimentos nos Serviços Funerários Municipais	20.000,00		20.000,00
15. 452. 0022. 6027	Revitalização Praça Comunidade do Borrachudo		10.000,00	10.000,00
15. 452. 0022. 6028	Aquisição Materiais Contra Pisos Praças Com. Vacaria, São Leandro e Barreiro		27.197,04	27.197,04
25	ENERGIA	286.000,00	1.324.000,00	1.610.000,00
25. 752	ENERGIA ELÉTRICA	286.000,00	1.324.000,00	1.610.000,00
25. 752. 0022	INFRAESTRUTURA E URBANISMO	286.000,00	1.324.000,00	1.610.000,00
25. 752. 0022. 2100	Participação em Consórcio de Manut. Rede de Iluminação Pública		16.000,00	16.000,00
25. 752. 0022. 2101	Manutenção da Rede de Iluminação Publica		1.308.000,00	1.308.000,00
25. 752. 0022. 3086	Desp. C/ Extensão Rede Iluminação Pública Urbana	280.000,00		280.000,00
25. 752. 0022. 3087	Participação em Consórcio de Manut. Rede de Iluminação Pública	6.000,00		6.000,00



PREFEITURA MUNICIPAL DE CORACAO DE JESUS
ADENDO V A PORTARIA SOF Nº. 08 DE 04/02/85
DESPESA
ANEXO 06-LEI 4320/64

Página: 28

Orçamento Programa: 2026

Orgão: 12 SEC.MUN.DE SERVICOS URBANOS
Unidade: 01 SEC.MUN.DE SERVICOS URBANOS

Código	Especificação	Programa de Trabalho da Unidade		Total
		Projetos	Atividades	
Totais _____:		5.896.197,04	9.864.197,04	15.760.394,08

SIRLEY FONSECA AMARAL
Téc. Contábil

JULIANA OLIVEIRA SANTOS
Resp.Controle Interno

SAMUEL BARRETO NETO
Prefeito Municipal



PREFEITURA MUNICIPAL DE CORACAO DE JESUS
ADENDO V A PORTARIA SOF Nº. 08 DE 04/02/85
DESPESA
ANEXO 06-LEI 4320/64

Página: 29

Orçamento Programa: 2026

Orgão: 13 SEC.MUN.DESPORTOS E LAZER

Unidade: 01 SECRET. DESPORTOS E LAZER

Código	Especificação	Programa de Trabalho da Unidade		Total
		Projetos	Atividades	
27	DESPORTO E LAZER	15.000,00	449.000,00	464.000,00
27. 122	ADMINISTRAÇÃO GERAL	15.000,00	449.000,00	464.000,00
27. 122. 0002	GESTÃO MODERNIZAÇÃO ADMINISTRATIVA	15.000,00	449.000,00	464.000,00
27. 122. 0002. 2102	Manutenção da Secretaria Desportos, Lazer e Turismo		449.000,00	449.000,00
27. 122. 0002. 3088	Equipamentos P/Secretaria Desportos, Lazer e Turismo	15.000,00		15.000,00
Totais		15.000,00	449.000,00	464.000,00

SIRLEY FONSECA AMARAL
Téc. Contábil

JULIANA OLIVEIRA SANTOS
Resp.Controle Interno

SAMUEL BARRETO NETO
Prefeito Municipal



PREFEITURA MUNICIPAL DE CORACAO DE JESUS
ADENDO V A PORTARIA SOF Nº. 08 DE 04/02/85
DESPESA
ANEXO 06-LEI 4320/64

Página: 30

Orçamento Programa: 2026

Orgão: 13 SEC.MUN.DESPORTOS E LAZER

Unidade: 02 FUNDO MUNICIPAL DE ESPORTE

Código	Especificação	Programa de Trabalho da Unidade		Total
		Projetos	Atividades	
27	DESPORTO E LAZER	356.000,00	666.000,00	1.022.000,00
27. 812	DESPORTO COMUNITÁRIO	356.000,00	666.000,00	1.022.000,00
27. 812. 0028	PROGRAMAS DE ESPORTE E LAZER	356.000,00	666.000,00	1.022.000,00
27. 812. 0028. 2103	Manutenção Fundo Municipal Esporte e Lazer		61.000,00	61.000,00
27. 812. 0028. 2104	Manut. Campos de Futebol e Unidades Esportivas		300.000,00	300.000,00
27. 812. 0028. 2105	Manutenção e Apoio ao Conselho Municipal de Esporte		6.000,00	6.000,00
27. 812. 0028. 2106	Manutenção de Apoio ao Desporto Amador		250.000,00	250.000,00
27. 812. 0028. 2107	Manutenção do Bolsa Atleta		30.000,00	30.000,00
27. 812. 0028. 3089	Construção/Ampliação Campos de Fut. e Unidades Esportivas	150.000,00		150.000,00
27. 812. 0028. 3090	Aquisição de Imóveis para Construção de Unidades Esportivas	26.000,00		26.000,00
27. 812. 0028. 3091	Equipamentos Diversos Para Serviço de Esportes	10.000,00		10.000,00
27. 812. 0028. 3092	Equipamentos P/Conselho Municipal de Esportes	5.000,00		5.000,00
27. 812. 0028. 3093	Construção/Ampliação de Area de Lazer	55.000,00		55.000,00
27. 812. 0028. 6004	Aquisição Materiais Esportivos		5.000,00	5.000,00
27. 812. 0028. 6007	Apoio Realização Semana Municipal de Artes Marciais		4.000,00	4.000,00
27. 812. 0028. 6021	Repasse Associação Cultural Esportiva do Bairro Alto Bom Jesus		10.000,00	10.000,00
27. 812. 0028. 7001	Desapropriação Imóvel Bairro Canabrava.	80.000,00		80.000,00
27. 812. 0028. 7012	Construção Vestiários Campo de Futebol Bairro Diamante I	30.000,00		30.000,00
Totais		356.000,00	666.000,00	1.022.000,00

SIRLEY FONSECA AMARAL
Téc. Contábil

JULIANA OLIVEIRA SANTOS
Resp.Controle Interno

SAMUEL BARRETO NETO
Prefeito Municipal



PREFEITURA MUNICIPAL DE CORAÇÃO DE JESUS
ADENDO V A PORTARIA SOF Nº. 08 DE 04/02/85
DESPESA
ANEXO 06-LEI 4320/64

Página: 31

Orçamento Programa: 2026

Orgão: 14 PREVICOR

Unidade: 01 PREVICOR

Código	Especificação	Programa de Trabalho da Unidade		Total
		Projetos	Atividades	
09	PREVIDÊNCIA SOCIAL	13.000,00	10.737.000,00	10.750.000,00
09. 091	DEFESA DA ORDEM JUDICIÁRIA		576.000,00	576.000,00
09. 091. 0000	ENCARGOS ESPECIAIS		576.000,00	576.000,00
09. 091. 0000. 2108	Cumprimento de Precatórios e Sentenças Judiciais		576.000,00	576.000,00
09. 122	ADMINISTRAÇÃO GERAL	13.000,00	487.000,00	500.000,00
09. 122. 0000	ENCARGOS ESPECIAIS		3.000,00	3.000,00
09. 122. 0000. 2109	Contribuição ao Pasep		3.000,00	3.000,00
09. 122. 0002	GESTÃO MODERNIZAÇÃO ADMINISTRATIVA	13.000,00	484.000,00	497.000,00
09. 122. 0002. 2110	Manutenção das Atividades Financeiras e Contabeis		85.000,00	85.000,00
09. 122. 0002. 2111	Manutenção das Atividades da PREVCOR		356.000,00	356.000,00
09. 122. 0002. 2112	Manutenção Contr. Prev. e Sociais Servidores da PREVCOR		43.000,00	43.000,00
09. 122. 0002. 3094	Equipamentos Diversos P/Funcionamento da PREVCOR	13.000,00		13.000,00
09. 272	PREVIDÊNCIA DO REGIME ESTATUTÁRIO		9.674.000,00	9.674.000,00
09. 272. 0000	ENCARGOS ESPECIAIS		9.674.000,00	9.674.000,00
09. 272. 0000. 2113	Despesas C/Proventos de Inativos e Pens. S/Resp. da PREVCOR		9.584.000,00	9.584.000,00
09. 272. 0000. 2114	Compens. Prev. Aposentadorias e Pens. RPPS e RGPS		90.000,00	90.000,00
Totais		13.000,00	10.737.000,00	10.750.000,00

SIRLEY FONSECA AMARAL
Téc. Contábil

JULIANA OLIVEIRA SANTOS
Resp. Controle Interno

SAMUEL BARRETO NETO
Prefeito Municipal



PREFEITURA MUNICIPAL DE CORAÇÃO DE JESUS
ADENDO V A PORTARIA SOF Nº. 08 DE 04/02/85
DESPESA
ANEXO 06-LEI 4320/64

Página: 32

Orçamento Programa: 2026

Orgão: 14 PREVICOR

Unidade: 01 PREVICOR

Código	Especificação	Programa de Trabalho da Unidade		Total
		Projetos	Atividades	
99	RESERVA DE CONTINGÊNCIA	250.000,00		250.000,00
99. 997	RESERVAS DO RPPS	250.000,00		250.000,00
99. 997. 9999	RESERVA DE CONTINGÊNCIA	250.000,00		250.000,00
99. 997. 9999. 9997	Reserva Previdenciaria da PREVCOR	250.000,00		250.000,00
Totais		250.000,00		250.000,00

SIRLEY FONSECA AMARAL
Téc. Contábil

JULIANA OLIVEIRA SANTOS
Resp. Controle Interno

SAMUEL BARRETO NETO
Prefeito Municipal



PREFEITURA MUNICIPAL DE CORAÇÃO DE JESUS
ADENDO V A PORTARIA SOF Nº. 08 DE 04/02/85
DESPESA
ANEXO 06-LEI 4320/64

Página: 33

Orçamento Programa: 2026

Orgão: 15 HOSPITAL MUN. SÃO VICENTE DE PAULA
Unidade: 01 HOSPITAL MUN. SÃO VICENTE DE PAULA

Código	Especificação	Programa de Trabalho da Unidade		Total
		Projetos	Atividades	
10	SAÚDE	1.171.182,24	16.433.591,12	17.604.773,36
10. 091	DEFESA DA ORDEM JUDICIÁRIA		235.000,00	235.000,00
10. 091. 0000	ENCARGOS ESPECIAIS		235.000,00	235.000,00
10. 091. 0000. 2115	Cumprimento de Precatórios e Sentenças Judiciais		235.000,00	235.000,00
10. 122	ADMINISTRAÇÃO GERAL	9.000,00	2.159.000,00	2.168.000,00
10. 122. 0000	ENCARGOS ESPECIAIS		26.000,00	26.000,00
10. 122. 0000. 2116	Pagamento de Despesa de Exercício Anterior		26.000,00	26.000,00
10. 122. 0002	GESTÃO MODERNIZAÇÃO ADMINISTRATIVA	9.000,00	2.133.000,00	2.142.000,00
10. 122. 0002. 2117	Manut. das Ativ. da Secret. Adminst. do Hospital		2.108.000,00	2.108.000,00
10. 122. 0002. 2118	Treinamento e Aperf. de Pessoal do Hospital		8.000,00	8.000,00
10. 122. 0002. 2119	Manut. de Contribuições a Fed. e Conselhos		2.000,00	2.000,00
10. 122. 0002. 2120	Manut. Ativ. do Orgão Cent. de Controle Interno		15.000,00	15.000,00
10. 122. 0002. 3095	Equipamentos Div. P/Secretaria Adm. Hospital	7.000,00		7.000,00
10. 122. 0002. 3096	Equip. Div. P/ Orgão Cent. de Controle Interno	2.000,00		2.000,00
10. 272	PREVIDÊNCIA DO REGIME ESTATUTÁRIO		58.000,00	58.000,00
10. 272. 0002	GESTÃO MODERNIZAÇÃO ADMINISTRATIVA		58.000,00	58.000,00
10. 272. 0002. 2121	Manut. das Obrig. Previd. Sociais RGPS-INSS		45.000,00	45.000,00
10. 272. 0002. 2122	Obrig. Sociais Servidor Reg. Estatutário		13.000,00	13.000,00
10. 302	ATENÇÃO HOSPITALAR E AMBULATORIAL	714.182,24	13.981.591,12	14.695.773,36
10. 302. 0011	ATENÇÃO SAÚDE MÉDIA E ALTA COMPLEX.	714.182,24	13.981.591,12	14.695.773,36
10. 302. 0011. 2123	Manut. Ativ. C/Atend. e Internações do Hospital		13.645.000,00	13.645.000,00
10. 302. 0011. 3097	Obras e Melhoramentos para o Hospital	76.000,00		76.000,00
10. 302. 0011. 3098	Aquisição de Equipamentos para o Hospital Municipal	365.000,00		365.000,00
10. 302. 0011. 6005	Manutenção Hospital Municipal São Vicente de Paulo		92.197,04	92.197,04
10. 302. 0011. 6008	Manutenção Hospital Municipal São Vicente de Paulo		92.197,04	92.197,04
10. 302. 0011. 6011	Manutenção Hospital Municipal São Vicente de Paulo		92.197,04	92.197,04
10. 302. 0011. 6014	Manutenção Hospital Municipal São Vicente de Paula		60.000,00	60.000,00
10. 302. 0011. 7014	Instalação Sistema Energia Solar Hospital Mun. São Vicente de Paulo	273.182,24		273.182,24
10. 843	SERVIÇO DA DÍVIDA INTERNA	448.000,00		448.000,00
10. 843. 0000	ENCARGOS ESPECIAIS	448.000,00		448.000,00
10. 843. 0000. 3099	Amortização e Parcel. de Dividas Diversas	448.000,00		448.000,00
Totais		1.171.182,24	16.433.591,12	17.604.773,36

SIRLEY FONSECA AMARAL
Téc. Contábil

JULIANA OLIVEIRA SANTOS
Resp. Controle Interno

SAMUEL BARRETO NETO
Prefeito Municipal



PREFEITURA MUNICIPAL DE CORAÇÃO DE JESUS
ADENDO VIII A PORTARIA SOF Nº 08 DE 04/02/85
DEMONSTRATIVO DE FUNÇÕES, SUBFUNÇÕES, PROJETOS E ATIVIDADES
ANEXO 07 LEI 4320/64

Página: 1

Orçamento Programa: 2026

Código	Especificação	Projetos	Atividades	Total
01	LEGISLATIVA	356.000,00	4.929.000,00	5.285.000,00
01. 031	AÇÃO LEGISLATIVA	356.000,00	4.891.000,00	5.247.000,00
01. 031. 0000	ENCARGOS ESPECIAIS	3.000,00	312.000,00	315.000,00
01. 031. 0001	PROCESSO LEGISLATIVO	353.000,00	4.579.000,00	4.932.000,00
01. 032	CONTROLE EXTERNO		38.000,00	38.000,00
01. 032. 0001	PROCESSO LEGISLATIVO		38.000,00	38.000,00
02	JUDICIÁRIA	10.000,00	2.516.000,00	2.526.000,00
02. 062	DEFESA DO INTERESSE PÚBLICO NO PROCESSO JUDICIÁRIO	10.000,00	2.516.000,00	2.526.000,00
02. 062. 0000	ENCARGOS ESPECIAIS		2.000.000,00	2.000.000,00
02. 062. 0002	GESTÃO MODERNIZAÇÃO ADMINISTRATIVA	10.000,00	516.000,00	526.000,00
04	ADMINISTRAÇÃO	204.000,00	6.699.000,00	6.903.000,00
04. 121	PLANEJAMENTO E ORÇAMENTO	15.000,00	3.318.000,00	3.333.000,00
04. 121. 0002	GESTÃO MODERNIZAÇÃO ADMINISTRATIVA	15.000,00	3.318.000,00	3.333.000,00
04. 122	ADMINISTRAÇÃO GERAL	158.000,00	1.957.000,00	2.115.000,00
04. 122. 0002	GESTÃO MODERNIZAÇÃO ADMINISTRATIVA	158.000,00	1.957.000,00	2.115.000,00
04. 123	ADMINISTRAÇÃO FINANCEIRA	15.000,00	1.007.000,00	1.022.000,00
04. 123. 0000	ENCARGOS ESPECIAIS		40.000,00	40.000,00
04. 123. 0002	GESTÃO MODERNIZAÇÃO ADMINISTRATIVA	15.000,00	967.000,00	982.000,00
04. 124	CONTROLE INTERNO	5.000,00	122.000,00	127.000,00
04. 124. 0002	GESTÃO MODERNIZAÇÃO ADMINISTRATIVA	5.000,00	122.000,00	127.000,00
04. 129	ADMINISTRAÇÃO DE RECEITAS	11.000,00	245.000,00	256.000,00
04. 129. 0002	GESTÃO MODERNIZAÇÃO ADMINISTRATIVA	11.000,00	245.000,00	256.000,00
04. 272	PREVIDÊNCIA DO REGIME ESTATUTÁRIO		50.000,00	50.000,00
04. 272. 0000	ENCARGOS ESPECIAIS		50.000,00	50.000,00
05	DEFESA NACIONAL	20.000,00	281.000,00	301.000,00
05. 153	DEFESA TERRESTRE	4.000,00	72.000,00	76.000,00
05. 153. 0003	CIDADE SEGURA	4.000,00	72.000,00	76.000,00
05. 182	DEFESA CIVIL	16.000,00	209.000,00	225.000,00
05. 182. 0003	CIDADE SEGURA	16.000,00	209.000,00	225.000,00
06	SEGURANÇA PÚBLICA		90.000,00	90.000,00
06. 181	POLICIAMENTO		90.000,00	90.000,00
06. 181. 0003	CIDADE SEGURA		90.000,00	90.000,00
08	ASSISTÊNCIA SOCIAL	132.000,00	3.274.000,00	3.406.000,00
08. 122	ADMINISTRAÇÃO GERAL	21.000,00	541.000,00	562.000,00
08. 122. 0004	GESTÃO DA ASSISTÊNCIA SOCIAL	10.000,00	491.000,00	501.000,00
08. 122. 0005	PROGRAMA DE PROTEÇÃO SOCIAL BÁSICA	11.000,00	50.000,00	61.000,00
08. 241	Assistência à Pessoa Idosa	9.000,00	48.000,00	57.000,00
08. 241. 0006	PROGRAMA COMUNIDADE ASSISTIDA	9.000,00	48.000,00	57.000,00
08. 243	ASSISTÊNCIA À CRIANÇA E AO ADOLESCENTE	20.000,00	202.000,00	222.000,00



PREFEITURA MUNICIPAL DE CORAÇÃO DE JESUS
ADENDO VIII A PORTARIA SOF Nº 08 DE 04/02/85
DEMONSTRATIVO DE FUNÇÕES, SUBFUNÇÕES, PROJETOS E ATIVIDADES
ANEXO 07 LEI 4320/64

Página: 2

Orçamento Programa: 2026

Código	Especificação	Projetos	Atividades	Total
08. 243. 0005	PROGRAMA DE PROTEÇÃO SOCIAL BÁSICA		171.000,00	171.000,00
08. 243. 0006	PROGRAMA COMUNIDADE ASSISTIDA	20.000,00	31.000,00	51.000,00
08. 244	ASSISTÊNCIA COMUNITÁRIA	15.000,00	540.000,00	555.000,00
08. 244. 0005	PROGRAMA DE PROTEÇÃO SOCIAL BÁSICA		176.000,00	176.000,00
08. 244. 0009	GESTÃO PROG. BOLSA FAMILIA E CADÚNICO	15.000,00	364.000,00	379.000,00
08. 245	Serviços Socioassistenciais	67.000,00	1.943.000,00	2.010.000,00
08. 245. 0004	GESTÃO DA ASSISTÊNCIA SOCIAL	21.000,00	77.000,00	98.000,00
08. 245. 0005	PROGRAMA DE PROTEÇÃO SOCIAL BÁSICA	30.000,00	1.088.000,00	1.118.000,00
08. 245. 0007	PROGRAMA PROTEÇÃO SOCIAL ESPECIAL	16.000,00	778.000,00	794.000,00
09	PREVIDÊNCIA SOCIAL	13.000,00	10.737.000,00	10.750.000,00
09. 091	DEFESA DA ORDEM JUDICIÁRIA		576.000,00	576.000,00
09. 091. 0000	ENCARGOS ESPECIAIS		576.000,00	576.000,00
09. 122	ADMINISTRAÇÃO GERAL	13.000,00	487.000,00	500.000,00
09. 122. 0000	ENCARGOS ESPECIAIS		3.000,00	3.000,00
09. 122. 0002	GESTÃO MODERNIZAÇÃO ADMINISTRATIVA	13.000,00	484.000,00	497.000,00
09. 272	PREVIDÊNCIA DO REGIME ESTATUTÁRIO		9.674.000,00	9.674.000,00
09. 272. 0000	ENCARGOS ESPECIAIS		9.674.000,00	9.674.000,00
10	SAÚDE	3.275.773,36	42.511.591,12	45.787.364,48
10. 091	DEFESA DA ORDEM JUDICIÁRIA		235.000,00	235.000,00
10. 091. 0000	ENCARGOS ESPECIAIS		235.000,00	235.000,00
10. 122	ADMINISTRAÇÃO GERAL	19.000,00	4.595.000,00	4.614.000,00
10. 122. 0000	ENCARGOS ESPECIAIS		26.000,00	26.000,00
10. 122. 0002	GESTÃO MODERNIZAÇÃO ADMINISTRATIVA	9.000,00	2.133.000,00	2.142.000,00
10. 122. 0013	GESTÃO DOS PROGRAMAS DE SAÚDE	10.000,00	2.436.000,00	2.446.000,00
10. 272	PREVIDÊNCIA DO REGIME ESTATUTÁRIO		58.000,00	58.000,00
10. 272. 0002	GESTÃO MODERNIZAÇÃO ADMINISTRATIVA		58.000,00	58.000,00
10. 301	ATENÇÃO BÁSICA	1.397.591,12	15.426.000,00	16.823.591,12
10. 301. 0010	PROGRAMA DE ATENÇÃO BÁSICA À SAÚDE	1.397.591,12	15.426.000,00	16.823.591,12
10. 302	ATENÇÃO HOSPITALAR E AMBULATORIAL	1.131.182,24	19.022.591,12	20.153.773,36
10. 302. 0011	ATENÇÃO SAÚDE MÉDIA E ALTA COMPLEX.	1.131.182,24	19.022.591,12	20.153.773,36
10. 303	SUORTE PROFILÁTICO E TERAPEUTICO	145.000,00	1.089.000,00	1.234.000,00
10. 303. 0014	ASSISTÊNCIA FARMACÉUTICA	145.000,00	1.089.000,00	1.234.000,00
10. 304	VIGILÂNCIA SANITÁRIA	135.000,00		135.000,00
10. 304. 0012	PROGRAMA DE VIGILÂNCIA EM SAÚDE	135.000,00		135.000,00
10. 305	VIGILÂNCIA EPIDEMIOLÓGICA		2.086.000,00	2.086.000,00
10. 305. 0012	PROGRAMA DE VIGILÂNCIA EM SAÚDE		2.086.000,00	2.086.000,00
10. 843	SERVIÇO DA DÍVIDA INTERNA	448.000,00		448.000,00
10. 843. 0000	ENCARGOS ESPECIAIS	448.000,00		448.000,00
12	EDUCAÇÃO	3.261.000,00	31.196.000,00	34.457.000,00



PREFEITURA MUNICIPAL DE CORAÇÃO DE JESUS
ADENDO VIII A PORTARIA SOF Nº 08 DE 04/02/85
DEMONSTRATIVO DE FUNÇÕES, SUBFUNÇÕES, PROJETOS E ATIVIDADES
ANEXO 07 LEI 4320/64

Página: 3

Orçamento Programa: 2026

Código	Especificação	Projetos	Atividades	Total
12. 122	ADMINISTRAÇÃO GERAL	170.000,00	1.104.000,00	1.274.000,00
12. 122. 0002	GESTÃO MODERNIZAÇÃO ADMINISTRATIVA		90.000,00	90.000,00
12. 122. 0015	GESTÃO DA POLÍTICA EDUCACIONAL	170.000,00	1.014.000,00	1.184.000,00
12. 306	ALIMENTAÇÃO E NUTRIÇÃO		1.506.000,00	1.506.000,00
12. 306. 0016	PROGRAMA DE ENSINO FUNDAMENTAL		741.000,00	741.000,00
12. 306. 0019	PROGRAMA DE ENSINO INFANTIL		765.000,00	765.000,00
12. 361	ENSINO FUNDAMENTAL	1.020.000,00	18.036.000,00	19.056.000,00
12. 361. 0016	PROGRAMA DE ENSINO FUNDAMENTAL	1.020.000,00	18.036.000,00	19.056.000,00
12. 364	ENSINO SUPERIOR		55.000,00	55.000,00
12. 364. 0018	PROGRAMA DE ENSINO MÉDIO E SUPERIOR		55.000,00	55.000,00
12. 365	EDUCAÇÃO INFANTIL	2.071.000,00	10.495.000,00	12.566.000,00
12. 365. 0019	PROGRAMA DE ENSINO INFANTIL	2.071.000,00	10.495.000,00	12.566.000,00
13	CULTURA	58.000,00	4.045.197,04	4.103.197,04
13. 122	ADMINISTRAÇÃO GERAL	7.000,00	151.000,00	158.000,00
13. 122. 0002	GESTÃO MODERNIZAÇÃO ADMINISTRATIVA	7.000,00	151.000,00	158.000,00
13. 391	PATRIMÔNIO HISTÓRICO ARTÍSTICO E ARQUEOLÓGICO	35.000,00	96.000,00	131.000,00
13. 391. 0020	CIDADE CULTURAL	35.000,00	96.000,00	131.000,00
13. 392	DIFUSÃO CULTURAL	8.000,00	3.779.197,04	3.787.197,04
13. 392. 0020	CIDADE CULTURAL	8.000,00	3.779.197,04	3.787.197,04
13. 695	TURISMO	8.000,00	19.000,00	27.000,00
13. 695. 0021	TURISMO	8.000,00	19.000,00	27.000,00
14	DIREITO DA CIDADANIA	10.000,00	299.000,00	309.000,00
14. 243	ASSISTÊNCIA À CRIANÇA E AO ADOLESCENTE	10.000,00	299.000,00	309.000,00
14. 243. 0006	PROGRAMA COMUNIDADE ASSISTIDA	10.000,00	299.000,00	309.000,00
15	URBANISMO	6.156.197,04	9.542.197,04	15.698.394,08
15. 122	ADMINISTRAÇÃO GERAL	42.000,00	1.033.000,00	1.075.000,00
15. 122. 0002	GESTÃO MODERNIZAÇÃO ADMINISTRATIVA	42.000,00	1.033.000,00	1.075.000,00
15. 451	INFRA ESTRUTURA URBANA	6.094.197,04	3.524.000,00	9.618.197,04
15. 451. 0022	INFRAESTRUTURA E URBANISMO	6.094.197,04	3.524.000,00	9.618.197,04
15. 452	SERVIÇOS URBANOS	20.000,00	4.985.197,04	5.005.197,04
15. 452. 0022	INFRAESTRUTURA E URBANISMO	20.000,00	4.985.197,04	5.005.197,04
16	HABITAÇÃO	25.000,00	60.000,00	85.000,00
16. 482	HABITAÇÃO URBANA	25.000,00	60.000,00	85.000,00
16. 482. 0024	MORAR MELHOR	25.000,00	60.000,00	85.000,00
17	SANEAMENTO	535.197,04	837.000,00	1.372.197,04
17. 512	SANEAMENTO BÁSICO URBANO	535.197,04	837.000,00	1.372.197,04
17. 512. 0023	PROGRAMA DE SANEAMENTO BÁSICO	535.197,04	837.000,00	1.372.197,04
18	GESTÃO AMBIENTAL	15.000,00	76.000,00	91.000,00
18. 541	PRESERVAÇÃO E CONSERVAÇÃO AMBIENTAL	15.000,00	76.000,00	91.000,00



PREFEITURA MUNICIPAL DE CORAÇÃO DE JESUS
ADENDO VIII A PORTARIA SOF Nº 08 DE 04/02/85
DEMONSTRATIVO DE FUNÇÕES, SUBFUNÇÕES, PROJETOS E ATIVIDADES
ANEXO 07 LEI 4320/64

Página: 4

Orçamento Programa: 2026

Código	Especificação	Projetos	Atividades	Total
18. 541. 0025	MEIO AMBIENTE SUSTENTÁVEL	15.000,00	76.000,00	91.000,00
20	AGRICULTURA	191.000,00	1.165.182,24	1.356.182,24
20. 605	ABASTECIMENTO	120.000,00	105.000,00	225.000,00
20. 605. 0026	DESENVOLVIMENTO RURAL	120.000,00	105.000,00	225.000,00
20. 606	EXTENSÃO RURAL		460.000,00	460.000,00
20. 606. 0026	DESENVOLVIMENTO RURAL		460.000,00	460.000,00
20. 608	PROMOÇÃO DA PRODUÇÃO AGROPECUÁRIA	65.000,00	600.182,24	665.182,24
20. 608. 0026	DESENVOLVIMENTO RURAL	65.000,00	600.182,24	665.182,24
20. 609	DEFESA AGROPECUÁRIA	6.000,00		6.000,00
20. 609. 0026	DESENVOLVIMENTO RURAL	6.000,00		6.000,00
25	ENERGIA	286.000,00	1.324.000,00	1.610.000,00
25. 752	ENERGIA ELÉTRICA	286.000,00	1.324.000,00	1.610.000,00
25. 752. 0022	INFRAESTRUTURA E URBANISMO	286.000,00	1.324.000,00	1.610.000,00
26	TRANSPORTES	794.000,00	6.940.000,00	7.734.000,00
26. 122	ADMINISTRAÇÃO GERAL	10.000,00	3.289.000,00	3.299.000,00
26. 122. 0002	GESTÃO MODERNIZAÇÃO ADMINISTRATIVA	10.000,00	3.289.000,00	3.299.000,00
26. 782	TRANSPORTE RODOVIÁRIO	784.000,00	3.651.000,00	4.435.000,00
26. 782. 0027	TRANSPORTE E MOBILIDADE	784.000,00	3.651.000,00	4.435.000,00
27	DESPORTO E LAZER	371.000,00	1.115.000,00	1.486.000,00
27. 122	ADMINISTRAÇÃO GERAL	15.000,00	449.000,00	464.000,00
27. 122. 0002	GESTÃO MODERNIZAÇÃO ADMINISTRATIVA	15.000,00	449.000,00	464.000,00
27. 812	DESPORTO COMUNITÁRIO	356.000,00	666.000,00	1.022.000,00
27. 812. 0028	PROGRAMAS DE ESPORTE E LAZER	356.000,00	666.000,00	1.022.000,00
28	ENCARGOS ESPECIAIS	5.152.000,00	2.114.000,00	7.266.000,00
28. 843	SERVIÇO DA DÍVIDA INTERNA	5.152.000,00	898.000,00	6.050.000,00
28. 843. 0000	ENCARGOS ESPECIAIS	5.152.000,00	898.000,00	6.050.000,00
28. 846	OUTROS ENCARGOS ESPECIAIS		1.216.000,00	1.216.000,00
28. 846. 0000	ENCARGOS ESPECIAIS		1.216.000,00	1.216.000,00
Totais		20.865.167,44	129.751.167,44	150.616.334,88

SIRLEY FONSECA AMARAL
Téc. Contábil

JULIANA OLIVEIRA SANTOS
Resp. Controle Interno

SAMUEL BARRETO NETO
Prefeito Municipal



PREFEITURA MUNICIPAL DE CORACAO DE JESUS
ADENDO VIII A PORTARIA SOF Nº 08 DE 04/02/85
DEMONSTRATIVO DE FUNÇÕES, SUBFUNÇÕES, PROJETOS E ATIVIDADES
ANEXO 07 LEI 4320/64

Página: 5

Orçamento Programa: 2026

Código	Especificação	Projetos	Atividades	Total
99	RESERVA DE CONTINGÊNCIA			1.221.665,12
99. 997	RESERVAS DO RPPS			250.000,00
99. 997. 9999	RESERVA DE CONTINGÊNCIA			250.000,00
99. 999	RESERVA DE CONTINGÊNCIA			971.665,12
99. 999. 9999	RESERVA DE CONTINGÊNCIA			971.665,12
Totais		1.221.665,12		1.221.665,12

SIRLEY FONSECA AMARAL
Téc. Contábil

JULIANA OLIVEIRA SANTOS
Resp. Controle Interno

SAMUEL BARRETO NETO
Prefeito Municipal



PREFEITURA MUNICIPAL DE CORAÇÃO DE JESUS
ADENDO VIII A PORTARIA SOF Nº 08 DE 04/02/85
DEMONSTRATIVO DE FUNÇÕES, SUBFUNÇÕES E PROGRAMAS CONFORME O VÍNCULO COM OS RECURSOS
ANEXO 08 LEI 4320/64

Página: 1

Orçamento Programa: 2026

Código	Especificação	Ordinário	Vinculado	Total
01	LEGISLATIVA	5.285.000,00		5.285.000,00
01.031	AÇÃO LEGISLATIVA	5.247.000,00		5.247.000,00
01.031.0000	ENCARGOS ESPECIAIS	315.000,00		315.000,00
01.031.0001	PROCESSO LEGISLATIVO	4.932.000,00		4.932.000,00
01.032	CONTROLE EXTERNO	38.000,00		38.000,00
01.032.0001	PROCESSO LEGISLATIVO	38.000,00		38.000,00
02	JUDICIÁRIA	2.526.000,00		2.526.000,00
02.062	DEFESA DO INTERESSE PÚBLICO NO PROCESSO JUDICIÁRIO	2.526.000,00		2.526.000,00
02.062.0000	ENCARGOS ESPECIAIS	2.000.000,00		2.000.000,00
02.062.0002	GESTÃO MODERNIZAÇÃO ADMINISTRATIVA	526.000,00		526.000,00
04	ADMINISTRAÇÃO	6.901.000,00	2.000,00	6.903.000,00
04.121	PLANEJAMENTO E ORÇAMENTO	3.331.000,00	2.000,00	3.333.000,00
04.121.0002	GESTÃO MODERNIZAÇÃO ADMINISTRATIVA	3.331.000,00	2.000,00	3.333.000,00
04.122	ADMINISTRAÇÃO GERAL	2.115.000,00		2.115.000,00
04.122.0002	GESTÃO MODERNIZAÇÃO ADMINISTRATIVA	2.115.000,00		2.115.000,00
04.123	ADMINISTRAÇÃO FINANCEIRA	1.022.000,00		1.022.000,00
04.123.0000	ENCARGOS ESPECIAIS	40.000,00		40.000,00
04.123.0002	GESTÃO MODERNIZAÇÃO ADMINISTRATIVA	982.000,00		982.000,00
04.124	CONTROLE INTERNO	127.000,00		127.000,00
04.124.0002	GESTÃO MODERNIZAÇÃO ADMINISTRATIVA	127.000,00		127.000,00
04.129	ADMINISTRAÇÃO DE RECEITAS	256.000,00		256.000,00
04.129.0002	GESTÃO MODERNIZAÇÃO ADMINISTRATIVA	256.000,00		256.000,00
04.272	PREVIDÊNCIA DO REGIME ESTATUTÁRIO	50.000,00		50.000,00
04.272.0000	ENCARGOS ESPECIAIS	50.000,00		50.000,00
05	DEFESA NACIONAL	301.000,00		301.000,00
05.153	DEFESA TERRESTRE	76.000,00		76.000,00
05.153.0003	CIDADE SEGURA	76.000,00		76.000,00
05.182	DEFESA CIVIL	225.000,00		225.000,00
05.182.0003	CIDADE SEGURA	225.000,00		225.000,00
06	SEGURANÇA PÚBLICA	90.000,00		90.000,00
06.181	POLICIAMENTO	90.000,00		90.000,00
06.181.0003	CIDADE SEGURA	90.000,00		90.000,00
08	ASSISTÊNCIA SOCIAL	1.481.000,00	1.925.000,00	3.406.000,00
08.122	ADMINISTRAÇÃO GERAL	508.000,00	54.000,00	562.000,00
08.122.0004	GESTÃO DA ASSISTÊNCIA SOCIAL	501.000,00		501.000,00
08.122.0005	PROGRAMA DE PROTEÇÃO SOCIAL BÁSICA	7.000,00	54.000,00	61.000,00
08.241	Assistência à Pessoa Idosa	57.000,00		57.000,00
08.241.0006	PROGRAMA COMUNIDADE ASSISTIDA	57.000,00		57.000,00
08.243	ASSISTÊNCIA À CRIANÇA E AO ADOLESCENTE	56.000,00	166.000,00	222.000,00
08.243.0005	PROGRAMA DE PROTEÇÃO SOCIAL BÁSICA	5.000,00	166.000,00	171.000,00



PREFEITURA MUNICIPAL DE CORAÇÃO DE JESUS
ADENDO VIII A PORTARIA SOF Nº 08 DE 04/02/85
DEMONSTRATIVO DE FUNÇÕES, SUBFUNÇÕES E PROGRAMAS CONFORME O VÍNCULO COM OS RECURSOS
ANEXO 08 LEI 4320/64

Página: 2

Orçamento Programa: 2026

Código	Especificação	Ordinário	Vinculado	Total
08. 243. 0006	PROGRAMA COMUNIDADE ASSISTIDA	51.000,00		51.000,00
08. 244	ASSISTÊNCIA COMUNITÁRIA	150.000,00	405.000,00	555.000,00
08. 244. 0005	PROGRAMA DE PROTEÇÃO SOCIAL BÁSICA	66.000,00	110.000,00	176.000,00
08. 244. 0009	GESTÃO PROG. BOLSA FAMILIA E CADÚNICO	84.000,00	295.000,00	379.000,00
08. 245	Serviços Socioassistenciais	710.000,00	1.300.000,00	2.010.000,00
08. 245. 0004	GESTÃO DA ASSISTÊNCIA SOCIAL	44.000,00	54.000,00	98.000,00
08. 245. 0005	PROGRAMA DE PROTEÇÃO SOCIAL BÁSICA	202.000,00	916.000,00	1.118.000,00
08. 245. 0007	PROGRAMA PROTEÇÃO SOCIAL ESPECIAL	464.000,00	330.000,00	794.000,00
09	PREVIDÊNCIA SOCIAL		10.750.000,00	10.750.000,00
09. 091	DEFESA DA ORDEM JUDICIÁRIA		576.000,00	576.000,00
09. 091. 0000	ENCARGOS ESPECIAIS		576.000,00	576.000,00
09. 122	ADMINISTRAÇÃO GERAL		500.000,00	500.000,00
09. 122. 0000	ENCARGOS ESPECIAIS		3.000,00	3.000,00
09. 122. 0002	GESTÃO MODERNIZAÇÃO ADMINISTRATIVA		497.000,00	497.000,00
09. 272	PREVIDÊNCIA DO REGIME ESTATUTÁRIO		9.674.000,00	9.674.000,00
09. 272. 0000	ENCARGOS ESPECIAIS		9.674.000,00	9.674.000,00
10	SAÚDE	705.000,00	45.082.364,48	45.787.364,48
10. 091	DEFESA DA ORDEM JUDICIÁRIA	235.000,00		235.000,00
10. 091. 0000	ENCARGOS ESPECIAIS	235.000,00		235.000,00
10. 122	ADMINISTRAÇÃO GERAL	2.000,00	4.612.000,00	4.614.000,00
10. 122. 0000	ENCARGOS ESPECIAIS		26.000,00	26.000,00
10. 122. 0002	GESTÃO MODERNIZAÇÃO ADMINISTRATIVA		2.142.000,00	2.142.000,00
10. 122. 0013	GESTÃO DOS PROGRAMAS DE SAÚDE	2.000,00	2.444.000,00	2.446.000,00
10. 272	PREVIDÊNCIA DO REGIME ESTATUTÁRIO		58.000,00	58.000,00
10. 272. 0002	GESTÃO MODERNIZAÇÃO ADMINISTRATIVA		58.000,00	58.000,00
10. 301	ATENÇÃO BÁSICA	5.000,00	16.818.591,12	16.823.591,12
10. 301. 0010	PROGRAMA DE ATENÇÃO BÁSICA À SAÚDE	5.000,00	16.818.591,12	16.823.591,12
10. 302	ATENÇÃO HOSPITALAR E AMBULATORIAL	8.000,00	20.145.773,36	20.153.773,36
10. 302. 0011	ATENÇÃO SAÚDE MÉDIA E ALTA COMPLEX.	8.000,00	20.145.773,36	20.153.773,36
10. 303	SUPORTE PROFILÁTICO E TERAPEUTICO		1.234.000,00	1.234.000,00
10. 303. 0014	ASSISTÊNCIA FARMACÊUTICA		1.234.000,00	1.234.000,00
10. 304	VIGILÂNCIA SANITÁRIA		135.000,00	135.000,00
10. 304. 0012	PROGRAMA DE VIGILÂNCIA EM SAÚDE		135.000,00	135.000,00
10. 305	VIGILÂNCIA EPIDEMIOLÓGICA	7.000,00	2.079.000,00	2.086.000,00
10. 305. 0012	PROGRAMA DE VIGILÂNCIA EM SAÚDE	7.000,00	2.079.000,00	2.086.000,00
10. 843	SERVIÇO DA DÍVIDA INTERNA	448.000,00		448.000,00
10. 843. 0000	ENCARGOS ESPECIAIS	448.000,00		448.000,00
12	EDUCAÇÃO	554.000,00	33.903.000,00	34.457.000,00
12. 122	ADMINISTRAÇÃO GERAL	120.000,00	1.154.000,00	1.274.000,00
12. 122. 0002	GESTÃO MODERNIZAÇÃO ADMINISTRATIVA	90.000,00		90.000,00



PREFEITURA MUNICIPAL DE CORAÇÃO DE JESUS
ADENDO VIII A PORTARIA SOF Nº 08 DE 04/02/85
DEMONSTRATIVO DE FUNÇÕES, SUBFUNÇÕES E PROGRAMAS CONFORME O VÍNCULO COM OS RECURSOS
ANEXO 08 LEI 4320/64

Página: 3

Orçamento Programa: 2026

Código	Especificação	Ordinário	Vinculado	Total
12. 122. 0015	GESTÃO DA POLÍTICA EDUCACIONAL	30.000,00	1.154.000,00	1.184.000,00
12. 306	ALIMENTAÇÃO E NUTRIÇÃO	350.000,00	1.156.000,00	1.506.000,00
12. 306. 0016	PROGRAMA DE ENSINO FUNDAMENTAL	200.000,00	541.000,00	741.000,00
12. 306. 0019	PROGRAMA DE ENSINO INFANTIL	150.000,00	615.000,00	765.000,00
12. 361	ENSINO FUNDAMENTAL	14.000,00	19.042.000,00	19.056.000,00
12. 361. 0016	PROGRAMA DE ENSINO FUNDAMENTAL	14.000,00	19.042.000,00	19.056.000,00
12. 364	ENSINO SUPERIOR	55.000,00		55.000,00
12. 364. 0018	PROGRAMA DE ENSINO MÉDIO E SUPERIOR	55.000,00		55.000,00
12. 365	EDUCAÇÃO INFANTIL	15.000,00	12.551.000,00	12.566.000,00
12. 365. 0019	PROGRAMA DE ENSINO INFANTIL	15.000,00	12.551.000,00	12.566.000,00
13	CULTURA	2.839.197,04	1.264.000,00	4.103.197,04
13. 122	ADMINISTRAÇÃO GERAL	158.000,00		158.000,00
13. 122. 0002	GESTÃO MODERNIZAÇÃO ADMINISTRATIVA	158.000,00		158.000,00
13. 391	PATRIMÔNIO HISTÓRICO ARTÍSTICO E ARQUEOLÓGICO	131.000,00		131.000,00
13. 391. 0020	CIDADE CULTURAL	131.000,00		131.000,00
13. 392	DIFUSÃO CULTURAL	2.523.197,04	1.264.000,00	3.787.197,04
13. 392. 0020	CIDADE CULTURAL	2.523.197,04	1.264.000,00	3.787.197,04
13. 695	TURISMO	27.000,00		27.000,00
13. 695. 0021	TURISMO	27.000,00		27.000,00
14	DIREITO DA CIDADANIA	309.000,00		309.000,00
14. 243	ASSISTÊNCIA À CRIANÇA E AO ADOLESCENTE	309.000,00		309.000,00
14. 243. 0006	PROGRAMA COMUNIDADE ASSISTIDA	309.000,00		309.000,00
15	URBANISMO	11.037.394,08	4.661.000,00	15.698.394,08
15. 122	ADMINISTRAÇÃO GERAL	1.075.000,00		1.075.000,00
15. 122. 0002	GESTÃO MODERNIZAÇÃO ADMINISTRATIVA	1.075.000,00		1.075.000,00
15. 451	INFRA ESTRUTURA URBANA	5.157.197,04	4.461.000,00	9.618.197,04
15. 451. 0022	INFRAESTRUTURA E URBANISMO	5.157.197,04	4.461.000,00	9.618.197,04
15. 452	SERVIÇOS URBANOS	4.805.197,04	200.000,00	5.005.197,04
15. 452. 0022	INFRAESTRUTURA E URBANISMO	4.805.197,04	200.000,00	5.005.197,04
16	HABITAÇÃO	85.000,00		85.000,00
16. 482	HABITAÇÃO URBANA	85.000,00		85.000,00
16. 482. 0024	MORAR MELHOR	85.000,00		85.000,00
17	SANEAMENTO	1.142.197,04	230.000,00	1.372.197,04
17. 512	SANEAMENTO BÁSICO URBANO	1.142.197,04	230.000,00	1.372.197,04
17. 512. 0023	PROGRAMA DE SANEAMENTO BÁSICO	1.142.197,04	230.000,00	1.372.197,04
18	GESTÃO AMBIENTAL	91.000,00		91.000,00
18. 541	PRESERVAÇÃO E CONSERVAÇÃO AMBIENTAL	91.000,00		91.000,00
18. 541. 0025	MEIO AMBIENTE SUSTENTÁVEL	91.000,00		91.000,00
20	AGRICULTURA	1.356.182,24		1.356.182,24
20. 605	ABASTECIMENTO	225.000,00		225.000,00



PREFEITURA MUNICIPAL DE CORAÇÃO DE JESUS
ADENDO VIII A PORTARIA SOF Nº 08 DE 04/02/85
DEMONSTRATIVO DE FUNÇÕES, SUBFUNÇÕES E PROGRAMAS CONFORME O VÍNCULO COM OS RECURSOS
ANEXO 08 LEI 4320/64

Página: 4

Orçamento Programa: 2026

Código	Especificação	Ordinário	Vinculado	Total
20. 605. 0026	DESENVOLVIMENTO RURAL	225.000,00		225.000,00
20. 606	EXTENSÃO RURAL	460.000,00		460.000,00
20. 606. 0026	DESENVOLVIMENTO RURAL	460.000,00		460.000,00
20. 608	PROMOÇÃO DA PRODUÇÃO AGROPECUÁRIA	665.182,24		665.182,24
20. 608. 0026	DESENVOLVIMENTO RURAL	665.182,24		665.182,24
20. 609	DEFESA AGROPECUÁRIA	6.000,00		6.000,00
20. 609. 0026	DESENVOLVIMENTO RURAL	6.000,00		6.000,00
25	ENERGIA	302.000,00	1.308.000,00	1.610.000,00
25. 752	ENERGIA ELÉTRICA	302.000,00	1.308.000,00	1.610.000,00
25. 752. 0022	INFRAESTRUTURA E URBANISMO	302.000,00	1.308.000,00	1.610.000,00
26	TRANSPORTES	6.003.000,00	1.731.000,00	7.734.000,00
26. 122	ADMINISTRAÇÃO GERAL	3.299.000,00		3.299.000,00
26. 122. 0002	GESTÃO MODERNIZAÇÃO ADMINISTRATIVA	3.299.000,00		3.299.000,00
26. 782	TRANSPORTE RODOVIÁRIO	2.704.000,00	1.731.000,00	4.435.000,00
26. 782. 0027	TRANSPORTE E MOBILIDADE	2.704.000,00	1.731.000,00	4.435.000,00
27	DESPORTO E LAZER	1.386.000,00	100.000,00	1.486.000,00
27. 122	ADMINISTRAÇÃO GERAL	464.000,00		464.000,00
27. 122. 0002	GESTÃO MODERNIZAÇÃO ADMINISTRATIVA	464.000,00		464.000,00
27. 812	DESPORTO COMUNITÁRIO	922.000,00	100.000,00	1.022.000,00
27. 812. 0028	PROGRAMAS DE ESPORTE E LAZER	922.000,00	100.000,00	1.022.000,00
28	ENCARGOS ESPECIAIS	7.250.000,00	16.000,00	7.266.000,00
28. 843	SERVIÇO DA DÍVIDA INTERNA	6.050.000,00		6.050.000,00
28. 843. 0000	ENCARGOS ESPECIAIS	6.050.000,00		6.050.000,00
28. 846	OUTROS ENCARGOS ESPECIAIS	1.200.000,00	16.000,00	1.216.000,00
28. 846. 0000	ENCARGOS ESPECIAIS	1.200.000,00	16.000,00	1.216.000,00
Totais		49.643.970,40	100.972.364,48	150.616.334,88

SIRLEY FONSECA AMARAL
Téc. Contábil

JULIANA OLIVEIRA SANTOS
Resp. Controle Interno

SAMUEL BARRETO NETO
Prefeito Municipal



PREFEITURA MUNICIPAL DE CORACAO DE JESUS
ADENDO VIII A PORTARIA SOF Nº 08 DE 04/02/85
DEMONSTRATIVO DE FUNÇÕES, SUBFUNÇÕES E PROGRAMAS CONFORME O VÍNCULO COM OS RECURSOS
ANEXO 08 LEI 4320/64

Página: 5

Orçamento Programa: 2026

Código	Especificação	Ordinário	Vinculado	Total
99	RESERVA DE CONTINGÊNCIA	971.665,12	250.000,00	1.221.665,12
99.997	RESERVAS DO RPPS		250.000,00	250.000,00
99.997.9999	RESERVA DE CONTINGÊNCIA		250.000,00	250.000,00
99.999	RESERVA DE CONTINGÊNCIA	971.665,12		971.665,12
99.999.9999	RESERVA DE CONTINGÊNCIA	971.665,12		971.665,12
Totais		971.665,12	250.000,00	1.221.665,12

SIRLEY FONSECA AMARAL
Téc. Contábil

JULIANA OLIVEIRA SANTOS
Resp.Controle Interno

SAMUEL BARRETO NETO
Prefeito Municipal



PREFEITURA MUNICIPAL DE CORAÇÃO DE JESUS
ADENDO VIII A PORTARIA SOF Nº 8 DE 04/02/85
DEMONSTRATIVO DA DESPESA POR ORGÃOS E FUNÇÕES

PÁGINA: 1

Orçamento Programa: 2026

	HOSP. MUN. SÃO VICENTE DE PAULO	PREFEITURA MUN CORAÇÃO DE JESUS	PREVIDÊNCIA PRÓPRIA	CÂMARA MUNICIPAL CORAÇÃO DE JESUS	TOTAL GERAL
LEGISLATIVA	0,00	0,00	0,00	5.285.000,00	5.285.000,00
JUDICIÁRIA	0,00	2.526.000,00	0,00	0,00	2.526.000,00
ADMINISTRAÇÃO	0,00	6.903.000,00	0,00	0,00	6.903.000,00
DEFESA NACIONAL	0,00	301.000,00	0,00	0,00	301.000,00
SEGURANÇA PÚBLICA	0,00	90.000,00	0,00	0,00	90.000,00
ASSISTÊNCIA SOCIAL	0,00	3.406.000,00	0,00	0,00	3.406.000,00
PREVIDÊNCIA SOCIAL	0,00	0,00	10.750.000,00	0,00	10.750.000,00
SAÚDE	17.604.773,36	28.182.591,12	0,00	0,00	45.787.364,48
EDUCAÇÃO	0,00	34.457.000,00	0,00	0,00	34.457.000,00
CULTURA	0,00	4.103.197,04	0,00	0,00	4.103.197,04
DIREITO DA CIDADANIA	0,00	309.000,00	0,00	0,00	309.000,00
URBANISMO	0,00	15.698.394,08	0,00	0,00	15.698.394,08
HABITAÇÃO	0,00	85.000,00	0,00	0,00	85.000,00
SANEAMENTO	0,00	1.372.197,04	0,00	0,00	1.372.197,04
GESTÃO AMBIENTAL	0,00	91.000,00	0,00	0,00	91.000,00
AGRICULTURA	0,00	1.356.182,24	0,00	0,00	1.356.182,24
ENERGIA	0,00	1.610.000,00	0,00	0,00	1.610.000,00
TRANSPORTES	0,00	7.734.000,00	0,00	0,00	7.734.000,00
DESPORTO E LAZER	0,00	1.486.000,00	0,00	0,00	1.486.000,00
ENCARGOS ESPECIAIS	0,00	7.266.000,00	0,00	0,00	7.266.000,00
RESERVA DE CONTINGÊNCIA	0,00	971.665,12	250.000,00	0,00	1.221.665,12
TOTAL:	17.604.773,36	117.948.226,64	11.000.000,00	5.285.000,00	151.838.000,00

SIRLEY FONSECA AMARAL
Téc. Contábil

JULIANA OLIVEIRA SANTOS
Resp.Controle Interno

SAMUEL BARRETO NETO
Prefeito Municipal

**PREFEITURA MUNICIPAL DE CORAÇÃO DE JESUS**

ADENDO V A PORTARIA SOF Nº 08 DE 04 / 02 / 85

Página: 1

QUADRO DE DETALHAMENTO DA DESPESA - QDD

Orçamento Programa: 2026

Orgao :01		CÂMARA MUNICIPAL	
Unidade Orçamentária :01		CORPO LEGISLATIVO	
SubUnidade Orçamentária ..:01		CORPO LEGISLATIVO	
código	Projeto/Atividade	Fonte	Valor Orçado
01.031.0001.2001	Indenizações e Restituições Diversas aos Agentes Politicos		2.000,00
33900000	APLICAÇÕES DIRETAS	1500000000 Recursos Não Vinculados de Impostos	2.000,00
01.031.0001.2002	Remuneração dos Agentes Politicos P/ Parcela Única		1.237.000,00
31900000	APLICAÇÕES DIRETAS	1500000000 Recursos Não Vinculados de Impostos	1.237.000,00
01.031.0001.2003	Participação em Congressos, Seminários e Simpósios		449.000,00
33900000	APLICAÇÕES DIRETAS	1500000000 Recursos Não Vinculados de Impostos	449.000,00
01.031.0001.2004	Contribuições para Associações de Apoio ao Legislativo		28.000,00
33700000	TRANSF. INST. MULTIGOV. NAC.	1500000000 Recursos Não Vinculados de Impostos	28.000,00
01.031.0001.3001	Aquisição de Veiculo para Manutenção dos Serviços da Câmara Municipal		188.000,00
44900000	APLICAÇÕES DIRETAS	1500000000 Recursos Não Vinculados de Impostos	188.000,00
01.032.0001.2005	Fisc. Financ. Orçamentaria dos Atos da Administração Municipal		38.000,00
33900000	APLICAÇÕES DIRETAS	1500000000 Recursos Não Vinculados de Impostos	38.000,00
Total da SubUnidade:			1.942.000,00
Orgao :01		CÂMARA MUNICIPAL	
Unidade Orçamentária :02		SECRETARIA	
SubUnidade Orçamentária ..:01		SECRETARIA	
código	Projeto/Atividade	Fonte	Valor Orçado
01.031.0000.2006	Regularização de Debitos Despesas de Exercicios Anteriores		6.000,00
31900000	APLICAÇÕES DIRETAS	1500000000 Recursos Não Vinculados de Impostos	3.000,00
33900000	APLICAÇÕES DIRETAS	1500000000 Recursos Não Vinculados de Impostos	3.000,00
01.031.0000.2007	Contrib. Prev. P/os Servidores e Ag. Politicos da Camara Municipal		222.000,00
31900000	APLICAÇÕES DIRETAS	1500000000 Recursos Não Vinculados de Impostos	219.000,00
31910000	APLIC. DIRETA DEC. OP. ENTRE ÓRGÃOS	1500000000 Recursos Não Vinculados de Impostos	3.000,00
01.031.0000.2008	Contrib. Prev. P/ Servidores Estatutarios		84.000,00
31910000	APLIC. DIRETA DEC. OP. ENTRE ÓRGÃOS	1500000000 Recursos Não Vinculados de Impostos	84.000,00
01.031.0001.2009	Remuneração dos Servidores da Camara Municipal		1.170.000,00
31900000	APLICAÇÕES DIRETAS	1500000000 Recursos Não Vinculados de Impostos	1.170.000,00
01.031.0001.2010	Manutenção das Atividades da Camara Municipal		1.366.000,00
33900000	APLICAÇÕES DIRETAS	1500000000 Recursos Não Vinculados de Impostos	1.366.000,00
01.031.0001.2011	Promoção de Eventos de Interesse Legislativo		27.000,00
33900000	APLICAÇÕES DIRETAS	1500000000 Recursos Não Vinculados de Impostos	27.000,00
01.031.0001.2012	Treinamento e Capacitação Legislativa		279.000,00
33900000	APLICAÇÕES DIRETAS	1500000000 Recursos Não Vinculados de Impostos	279.000,00

**PREFEITURA MUNICIPAL DE CORAÇÃO DE JESUS**

ADENDO V A PORTARIA SOF Nº 08 DE 04 / 02 / 85

Página: 2

QUADRO DE DETALHAMENTO DA DESPESA - QDD

Orçamento Programa: 2026

Orgão :01		CÂMARA MUNICIPAL		
Unidade Orçamentária :02		SECRETARIA		
SubUnidade Orçamentária ..:01		SECRETARIA		
código	Projeto/Atividade	Fonte	Valor Orçado	
			Total da SubUnidade:	3.154.000,00
Orgão :01		CÂMARA MUNICIPAL		
Unidade Orçamentária :03		SERVIÇOS GERAIS DA CAMARA		
SubUnidade Orçamentária ..:01		SERVIÇOS GERAIS DA CÂMARA		
código	Projeto/Atividade	Fonte	Valor Orçado	
01.031.0000.3002	Desp. Com Amortização de Parcelamento de Dividas		3.000,00	
46900000	APLICAÇÕES DIRETAS	1500000000 Recursos Não Vinculados de Impostos	3.000,00	
01.031.0001.2013	Reforma do Prédio da Câmara Municipal		21.000,00	
33900000	APLICAÇÕES DIRETAS	1500000000 Recursos Não Vinculados de Impostos	21.000,00	
01.031.0001.3003	Aquisição Equip. Material Permanente P/ Uso da Camara Municipal		55.000,00	
44900000	APLICAÇÕES DIRETAS	1500000000 Recursos Não Vinculados de Impostos	55.000,00	
01.031.0001.3004	Constr. Melhoramentos e Ampliação Prédio da Câmara Municipal		110.000,00	
44900000	APLICAÇÕES DIRETAS	1500000000 Recursos Não Vinculados de Impostos	110.000,00	
			Total da SubUnidade:	189.000,00
Orgão :02		GABINETE DO PREFEITO		
Unidade Orçamentária :01		GABINETE DO PREFEITO		
SubUnidade Orçamentária ..:01		GABINETE DO PREFEITO		
código	Projeto/Atividade	Fonte	Valor Orçado	
04.122.0002.2014	Manutenção das Atividades Gabinete Prefeito e Vice-Prefeito		738.000,00	
31900000	APLICAÇÕES DIRETAS	1500000000 Recursos Não Vinculados de Impostos	509.000,00	
31910000	APLIC. DIRETA DEC. OP. ENTRE ÓRGÃOS	1500000000 Recursos Não Vinculados de Impostos	15.000,00	
33900000	APLICAÇÕES DIRETAS	1500000000 Recursos Não Vinculados de Impostos	214.000,00	
04.122.0002.3005	Aquisição Veiculo e Equipamentos Diversos Para o Gabinete		80.000,00	
44900000	APLICAÇÕES DIRETAS	1500000000 Recursos Não Vinculados de Impostos	80.000,00	
			Total da SubUnidade:	818.000,00
Orgão :02		GABINETE DO PREFEITO		
Unidade Orçamentária :01		GABINETE DO PREFEITO		
SubUnidade Orçamentária ..:02		PROCURADORIA E DEFENSORIA JURIDICA		
código	Projeto/Atividade	Fonte	Valor Orçado	
02.062.0000.2015	Desp. Precatorias e Cumprimento Sentenças Judiciais		2.000.000,00	
31900000	APLICAÇÕES DIRETAS	1500000000 Recursos Não Vinculados de Impostos	1.000.000,00	
33900000	APLICAÇÕES DIRETAS	1500000000 Recursos Não Vinculados de Impostos	1.000.000,00	
02.062.0002.2016	Manutenção Atividades Procuradoria/Defensoria Municipal		514.000,00	
31900000	APLICAÇÕES DIRETAS	1500000000 Recursos Não Vinculados de Impostos	243.000,00	
31910000	APLIC. DIRETA DEC. OP. ENTRE ÓRGÃOS	1500000000 Recursos Não Vinculados de Impostos	17.000,00	
33900000	APLICAÇÕES DIRETAS	1500000000 Recursos Não Vinculados de Impostos	254.000,00	

**PREFEITURA MUNICIPAL DE CORAÇÃO DE JESUS**

ADENDO V A PORTARIA SOF Nº 08 DE 04 / 02 / 85

Página: 3

QUADRO DE DETALHAMENTO DA DESPESA - QDD

Orçamento Programa: 2026

Orgão :02		GABINETE DO PREFEITO	
Unidade Orçamentária :01		GABINETE DO PREFEITO	
SubUnidade Orçamentária ..:02		PROCURADORIA E DEFENSORIA JURIDICA	
código	Projeto/Atividade	Fonte	Valor Orçado
02.062.0002.2017	Manut. Convênio C/Poder Judiciário		2.000,00
33300000	TRANSF. AO ESTADO E DIST. FED.	1500000000 Recursos Não Vinculados de Impostos	2.000,00
02.062.0002.3006	Equipamentos para Procuradoria/Defensoria Municipal		10.000,00
44900000	APLICAÇÕES DIRETAS	1500000000 Recursos Não Vinculados de Impostos	10.000,00
Total da SubUnidade:			2.526.000,00
Orgão :02		GABINETE DO PREFEITO	
Unidade Orçamentária :01		GABINETE DO PREFEITO	
SubUnidade Orçamentária ..:03		DEFESA CIVIL	
código	Projeto/Atividade	Fonte	Valor Orçado
05.182.0003.2018	Manutenção das Atividades da Defesa Civil		209.000,00
31900000	APLICAÇÕES DIRETAS	1500000000 Recursos Não Vinculados de Impostos	105.000,00
31910000	APLIC. DIRETA DEC. OP. ENTRE ÓRGÃOS	1500000000 Recursos Não Vinculados de Impostos	3.000,00
33900000	APLICAÇÕES DIRETAS	1500000000 Recursos Não Vinculados de Impostos	101.000,00
05.182.0003.3007	Aquisição de Equipamentos/Veiculos para a Defesa Civil		16.000,00
44900000	APLICAÇÕES DIRETAS	1500000000 Recursos Não Vinculados de Impostos	16.000,00
Total da SubUnidade:			225.000,00
Orgão :03		SEC. MUNICIPAL DE PLANEJAMENTO, GESTÃO E FINANÇAS	
Unidade Orçamentária :01		SEC.MUN.GEST.FINANCEIRA E PLAN.ADM	
SubUnidade Orçamentária ..:01		GESTÃO DA SECRETARIA	
código	Projeto/Atividade	Fonte	Valor Orçado
04.121.0002.2019	Manutenção Sec.Municipal Gestão Financeira e Planejamento ADM		3.318.000,00
31900000	APLICAÇÕES DIRETAS	1500000000 Recursos Não Vinculados de Impostos	1.737.000,00
31910000	APLIC. DIRETA DEC. OP. ENTRE ÓRGÃOS	1500000000 Recursos Não Vinculados de Impostos	150.000,00
33700000	TRANSF. INST. MULTIGOV. NAC.	1500000000 Recursos Não Vinculados de Impostos	200.000,00
33900000	APLICAÇÕES DIRETAS	1500000000 Recursos Não Vinculados de Impostos	1.229.000,00
33900000	APLICAÇÕES DIRETAS	1707000000 Transferências da União – Inciso I do	1.000,00
33900000	APLICAÇÕES DIRETAS	1720000000 Transferências da União Referentes às	1.000,00
04.121.0002.3008	Equipamentos P/Sec.Municipal Gestão Financeira e Planejamento ADM		15.000,00
44900000	APLICAÇÕES DIRETAS	1500000000 Recursos Não Vinculados de Impostos	15.000,00
04.122.0002.2020	Manut. Contrib. P/ Associações de Apoio ao Municipio		50.000,00
33400000	TRANSFERENCIAS A MUNICIPIOS	1500000000 Recursos Não Vinculados de Impostos	5.000,00
33500000	TRANSF. INST. PRIV. S/FINS LUC.	1500000000 Recursos Não Vinculados de Impostos	5.000,00
33700000	TRANSF. INST. MULTIGOV. NAC.	1500000000 Recursos Não Vinculados de Impostos	40.000,00
04.122.0002.2021	Rateio Participação em Consórcio		93.000,00
31710000	TRANSFER. A CONS. PÚBLICOS	1500000000 Recursos Não Vinculados de Impostos	35.000,00
33710000	TRANSF. A CONSÓRCIOS PÚBLICOS	1500000000 Recursos Não Vinculados de Impostos	38.000,00

**PREFEITURA MUNICIPAL DE CORAÇÃO DE JESUS**

ADENDO V A PORTARIA SOF Nº 08 DE 04 / 02 / 85

Página: 4

QUADRO DE DETALHAMENTO DA DESPESA - QDD

Orçamento Programa: 2026

Orgao :03	SEC. MUNICIPAL DE PLANEJAMENTO, GESTÃO E FINANÇAS		
Unidade Orçamentária :01	SEC.MUN.GEST.FINANCEIRA E PLAN.ADM		
SubUnidade Orçamentária ..:01	GESTÃO DA SECRETARIA		
código	Projeto/Atividade	Fonte	Valor Orçado
33930000	APLICAÇÕES DIRETAS	1500000000 Recursos Não Vinculados de Impostos	20.000,00
04.122.0002.3009	Rateio Participação em Consórcio Público		6.000,00
44710000	TRANSFERENCIAS A CONS. PÚBLICOS	1500000000 Recursos Não Vinculados de Impostos	6.000,00
04.123.0000.2022	Regularização de Debitos Despesas de Exercícios Anteriores		40.000,00
31900000	APLICAÇÕES DIRETAS	1500000000 Recursos Não Vinculados de Impostos	3.000,00
33900000	APLICAÇÕES DIRETAS	1500000000 Recursos Não Vinculados de Impostos	37.000,00
04.272.0000.2023	Despesa com Pagamento de Inativos e Pensionistas		50.000,00
31900000	APLICAÇÕES DIRETAS	1500000000 Recursos Não Vinculados de Impostos	50.000,00
05.153.0003.2024	Manutenção Junta do Serviço Militar		72.000,00
31900000	APLICAÇÕES DIRETAS	1500000000 Recursos Não Vinculados de Impostos	63.000,00
31910000	APLIC. DIRETA DEC. OP. ENTRE ÓRGÃOS	1500000000 Recursos Não Vinculados de Impostos	3.000,00
33900000	APLICAÇÕES DIRETAS	1500000000 Recursos Não Vinculados de Impostos	6.000,00
05.153.0003.3010	Equipamentos Diversos Junta Serviço Militar		4.000,00
44900000	APLICAÇÕES DIRETAS	1500000000 Recursos Não Vinculados de Impostos	4.000,00
06.181.0003.2025	Transferência de Recursos ao CONSEP (Conselho Municipal de Segurança Pública)		90.000,00
33500000	TRANSF. INST. PRIV. S/FINS LUC.	1500000000 Recursos Não Vinculados de Impostos	90.000,00
28.843.0000.2026	Encargos c/Pagamentos de Empréstimos e Parcelamento de Dividas		898.000,00
32900000	APLICAÇÕES DIRETAS	1500000000 Recursos Não Vinculados de Impostos	893.000,00
32910000	APLIC. DIRETA DEC. OP. ENTRE ÓRGÃOS	1500000000 Recursos Não Vinculados de Impostos	5.000,00
28.843.0000.3011	Amort. de Operações Credito e Parcelamento Dividas		5.152.000,00
46900000	APLICAÇÕES DIRETAS	1500000000 Recursos Não Vinculados de Impostos	3.002.000,00
46910000	APLIC. DIRETA DEC. OP. ENTRE ÓRGÃOS	1500000000 Recursos Não Vinculados de Impostos	2.150.000,00
28.846.0000.2027	Desp. C/ Contribuições P/ o PASEP		1.216.000,00
33900000	APLICAÇÕES DIRETAS	1500000000 Recursos Não Vinculados de Impostos	1.200.000,00
33900000	APLICAÇÕES DIRETAS	1501000000 Outros Recursos Não Vinculados	2.000,00
33900000	APLICAÇÕES DIRETAS	1708000000 Transferência da União Referente à	1.000,00
33900000	APLICAÇÕES DIRETAS	1720000000 Transferências da União Referentes às	12.000,00
33900000	APLICAÇÕES DIRETAS	1750000000 Recursos da Contribuição de	1.000,00
Total da SubUnidade:			11.004.000,00
Orgao :03	SEC. MUNICIPAL DE PLANEJAMENTO, GESTÃO E FINANÇAS		
Unidade Orçamentária :01	SEC.MUN.GEST.FINANCEIRA E PLAN.ADM		
SubUnidade Orçamentária ..:02	RECURSOS HUMANOS		
código	Projeto/Atividade	Fonte	Valor Orçado
04.122.0002.2028	Manutenção de Serviços do Setor de Recursos Humanos		211.000,00

**PREFEITURA MUNICIPAL DE CORAÇÃO DE JESUS**

ADENDO V A PORTARIA SOF Nº 08 DE 04 / 02 / 85

Página: 5

QUADRO DE DETALHAMENTO DA DESPESA - QDD

Orçamento Programa: 2026

Orgão :03		SEC. MUNICIPAL DE PLANEJAMENTO, GESTÃO E FINANÇAS	
Unidade Orçamentária :01		SEC.MUN.GEST.FINANCEIRA E PLAN.ADM	
SubUnidade Orçamentária ..:02		RECURSOS HUMANOS	
código	Projeto/Atividade	Fonte	Valor Orçado
31900000	APLICAÇÕES DIRETAS	1500000000 Recursos Não Vinculados de Impostos	153.000,00
31910000	APLIC. DIRETA DEC. OP. ENTRE ÓRGÃOS	1500000000 Recursos Não Vinculados de Impostos	11.000,00
33900000	APLICAÇÕES DIRETAS	1500000000 Recursos Não Vinculados de Impostos	47.000,00
04.122.0002.3012	Equipamentos Diversos para Serviços de Recursos Humanos		16.000,00
44900000	APLICAÇÕES DIRETAS	1500000000 Recursos Não Vinculados de Impostos	16.000,00
Total da SubUnidade:			227.000,00
Orgão :03		SEC. MUNICIPAL DE PLANEJAMENTO, GESTÃO E FINANÇAS	
Unidade Orçamentária :01		SEC.MUN.GEST.FINANCEIRA E PLAN.ADM	
SubUnidade Orçamentária ..:03		TESOURARIA	
código	Projeto/Atividade	Fonte	Valor Orçado
04.123.0002.2029	Manutenção Atividades dos Serviços Tesouraria		196.000,00
31900000	APLICAÇÕES DIRETAS	1500000000 Recursos Não Vinculados de Impostos	117.000,00
31910000	APLIC. DIRETA DEC. OP. ENTRE ÓRGÃOS	1500000000 Recursos Não Vinculados de Impostos	19.000,00
33900000	APLICAÇÕES DIRETAS	1500000000 Recursos Não Vinculados de Impostos	60.000,00
04.123.0002.3013	Equipamentos Diversos P/ Serviços Tesouraria		5.000,00
44900000	APLICAÇÕES DIRETAS	1500000000 Recursos Não Vinculados de Impostos	5.000,00
Total da SubUnidade:			201.000,00
Orgão :03		SEC. MUNICIPAL DE PLANEJAMENTO, GESTÃO E FINANÇAS	
Unidade Orçamentária :01		SEC.MUN.GEST.FINANCEIRA E PLAN.ADM	
SubUnidade Orçamentária ..:04		COMPRAS E LICITAÇÕES	
código	Projeto/Atividade	Fonte	Valor Orçado
04.122.0002.2030	Manutenção Serviço de Compras e Licitações		239.000,00
31900000	APLICAÇÕES DIRETAS	1500000000 Recursos Não Vinculados de Impostos	170.000,00
31910000	APLIC. DIRETA DEC. OP. ENTRE ÓRGÃOS	1500000000 Recursos Não Vinculados de Impostos	26.000,00
33900000	APLICAÇÕES DIRETAS	1500000000 Recursos Não Vinculados de Impostos	43.000,00
04.122.0002.3014	Aquisição de Equipamentos p/ o Setor de Compras e Licitações		16.000,00
44900000	APLICAÇÕES DIRETAS	1500000000 Recursos Não Vinculados de Impostos	16.000,00
Total da SubUnidade:			255.000,00
Orgão :03		SEC. MUNICIPAL DE PLANEJAMENTO, GESTÃO E FINANÇAS	
Unidade Orçamentária :01		SEC.MUN.GEST.FINANCEIRA E PLAN.ADM	
SubUnidade Orçamentária ..:05		ALMOXARIFADO E PATRIMÔNIO	
código	Projeto/Atividade	Fonte	Valor Orçado
04.122.0002.2031	Manut. Atividade Serviço de Almojarifado e Patrimônio		101.000,00
31900000	APLICAÇÕES DIRETAS	1500000000 Recursos Não Vinculados de Impostos	71.000,00
31910000	APLIC. DIRETA DEC. OP. ENTRE ÓRGÃOS	1500000000 Recursos Não Vinculados de Impostos	10.000,00
33900000	APLICAÇÕES DIRETAS	1500000000 Recursos Não Vinculados de Impostos	20.000,00
04.122.0002.3015	Aquisição de Equipamentos p/ o Setor de Almojarifado e Patrimônio		15.000,00

**PREFEITURA MUNICIPAL DE CORAÇÃO DE JESUS**

ADENDO V A PORTARIA SOF Nº 08 DE 04 / 02 / 85

Página: 6

QUADRO DE DETALHAMENTO DA DESPESA - QDD

Orçamento Programa: 2026

Orgão :03		SEC. MUNICIPAL DE PLANEJAMENTO, GESTÃO E FINANÇAS	
Unidade Orçamentária :01		SEC.MUN.GEST.FINANCEIRA E PLAN.ADM	
SubUnidade Orçamentária ..:05		ALMOXARIFADO E PATRIMÔNIO	
código	Projeto/Atividade	Fonte	Valor Orçado
44900000	APLICAÇÕES DIRETAS	1500000000 Recursos Não Vinculados de Impostos	15.000,00
Total da SubUnidade:			116.000,00
Orgão :03		SEC. MUNICIPAL DE PLANEJAMENTO, GESTÃO E FINANÇAS	
Unidade Orçamentária :01		SEC.MUN.GEST.FINANCEIRA E PLAN.ADM	
SubUnidade Orçamentária ..:06		CONTABILIDADE	
código	Projeto/Atividade	Fonte	Valor Orçado
04.123.0002.2032	Manutenção Atividade Serviço de Contabilidade		771.000,00
31900000	APLICAÇÕES DIRETAS	1500000000 Recursos Não Vinculados de Impostos	189.000,00
31910000	APLIC. DIRETA DEC. OP. ENTRE ÓRGÃOS	1500000000 Recursos Não Vinculados de Impostos	40.000,00
33900000	APLICAÇÕES DIRETAS	1500000000 Recursos Não Vinculados de Impostos	542.000,00
04.123.0002.3016	Equipamentos Diversos P/Serviços de Contabilidade		10.000,00
44900000	APLICAÇÕES DIRETAS	1500000000 Recursos Não Vinculados de Impostos	10.000,00
Total da SubUnidade:			781.000,00
Orgão :03		SEC. MUNICIPAL DE PLANEJAMENTO, GESTÃO E FINANÇAS	
Unidade Orçamentária :01		SEC.MUN.GEST.FINANCEIRA E PLAN.ADM	
SubUnidade Orçamentária ..:07		TRIBUTOS	
código	Projeto/Atividade	Fonte	Valor Orçado
04.129.0002.2033	Manutenção Atividades do Serviço de Tributação		245.000,00
31900000	APLICAÇÕES DIRETAS	1500000000 Recursos Não Vinculados de Impostos	123.000,00
31910000	APLIC. DIRETA DEC. OP. ENTRE ÓRGÃOS	1500000000 Recursos Não Vinculados de Impostos	30.000,00
33900000	APLICAÇÕES DIRETAS	1500000000 Recursos Não Vinculados de Impostos	92.000,00
04.129.0002.3017	Equipamentos Diversos P/ Serviço de Tributação		11.000,00
44900000	APLICAÇÕES DIRETAS	1500000000 Recursos Não Vinculados de Impostos	11.000,00
Total da SubUnidade:			256.000,00
Orgão :03		SEC. MUNICIPAL DE PLANEJAMENTO, GESTÃO E FINANÇAS	
Unidade Orçamentária :01		SEC.MUN.GEST.FINANCEIRA E PLAN.ADM	
SubUnidade Orçamentária ..:08		CONTROLE INTERNO	
código	Projeto/Atividade	Fonte	Valor Orçado
04.124.0002.2034	Manutenção Atividade Órgão Central de Controle Interno		122.000,00
31900000	APLICAÇÕES DIRETAS	1500000000 Recursos Não Vinculados de Impostos	79.000,00
31910000	APLIC. DIRETA DEC. OP. ENTRE ÓRGÃOS	1500000000 Recursos Não Vinculados de Impostos	15.000,00
33900000	APLICAÇÕES DIRETAS	1500000000 Recursos Não Vinculados de Impostos	28.000,00
04.124.0002.3018	Equipamentos P/ Órgão Central de Controle Interno		5.000,00
44900000	APLICAÇÕES DIRETAS	1500000000 Recursos Não Vinculados de Impostos	5.000,00
Total da SubUnidade:			127.000,00

**PREFEITURA MUNICIPAL DE CORAÇÃO DE JESUS**

ADENDO V A PORTARIA SOF Nº 08 DE 04 / 02 / 85

Página: 7

QUADRO DE DETALHAMENTO DA DESPESA - QDD

Orçamento Programa: 2026

Orgao :03	SEC. MUNICIPAL DE PLANEJAMENTO, GESTÃO E FINANÇAS		
Unidade Orçamentária :01	SEC.MUN.GEST.FINANCEIRA E PLAN.ADM		
SubUnidade Orçamentária ..:09	RESERVA DE CONTINGÊNCIA		
código	Projeto/Atividade	Fonte	Valor Orçado
99.999.9999.9999	Reserva de Contingência		971.665,12
99990000	RESERVA CONTINGÊNCIA/RES. RPPS	1500000000 Recursos Não Vinculados de Impostos	971.665,12
Total da SubUnidade:			971.665,12
Orgao :04	SEC.MUN.AGRIC.D.RURAL E M.AMBIENTE		
Unidade Orçamentária :01	SEC.MUN.AGRIC.D.RURAL E M.AMBIENTE		
SubUnidade Orçamentária ..:01	COORDENAÇÃO DA SECRETARIA		
código	Projeto/Atividade	Fonte	Valor Orçado
04.122.0002.2035	Manutenção Secretaria Mun.de Agricultura Desenv.Rural e Meio Ambiente		525.000,00
31900000	APLICAÇÕES DIRETAS	1500000000 Recursos Não Vinculados de Impostos	387.000,00
31910000	APLIC. DIRETA DEC. OP. ENTRE ÓRGÃOS	1500000000 Recursos Não Vinculados de Impostos	55.000,00
33900000	APLICAÇÕES DIRETAS	1500000000 Recursos Não Vinculados de Impostos	83.000,00
04.122.0002.3019	Equipamento P/Secretaria Mun.Agricultura Desenv.Rural e Meio Ambiente		25.000,00
44900000	APLICAÇÕES DIRETAS	1500000000 Recursos Não Vinculados de Impostos	25.000,00
Total da SubUnidade:			550.000,00
Orgao :04	SEC.MUN.AGRIC.D.RURAL E M.AMBIENTE		
Unidade Orçamentária :01	SEC.MUN.AGRIC.D.RURAL E M.AMBIENTE		
SubUnidade Orçamentária ..:02	SERV. APOIO AGRIC. E PECUARIA		
código	Projeto/Atividade	Fonte	Valor Orçado
20.605.0026.2036	Manut. Atividades da Agricultura e Pecuária		105.000,00
31900000	APLICAÇÕES DIRETAS	1500000000 Recursos Não Vinculados de Impostos	73.000,00
31910000	APLIC. DIRETA DEC. OP. ENTRE ÓRGÃOS	1500000000 Recursos Não Vinculados de Impostos	16.000,00
33900000	APLICAÇÕES DIRETAS	1500000000 Recursos Não Vinculados de Impostos	16.000,00
20.605.0026.3020	Construção e Ampliação do Mercado Municipal		60.000,00
44900000	APLICAÇÕES DIRETAS	1500000000 Recursos Não Vinculados de Impostos	60.000,00
20.605.0026.3021	Aquisição de Equipamentos para o Mercado Municipal		60.000,00
44900000	APLICAÇÕES DIRETAS	1500000000 Recursos Não Vinculados de Impostos	60.000,00
20.606.0026.2037	Manutenção do Incentivo ao Produtor Rural		100.000,00
33900000	APLICAÇÕES DIRETAS	1500000000 Recursos Não Vinculados de Impostos	100.000,00
20.606.0026.2038	Despesa C/ Manutenção Convênio com EMATER		360.000,00
33300000	TRANSF. AO ESTADO E DIST. FED.	1500000000 Recursos Não Vinculados de Impostos	360.000,00
20.608.0026.2039	Contribuição a Consórcios p/ Apoio a Agricultura		21.000,00
31710000	TRANSFER. A CONS. PÚBLICOS	1500000000 Recursos Não Vinculados de Impostos	6.000,00
33710000	TRANSF. A CONSÓRCIOS PÚBLICOS	1500000000 Recursos Não Vinculados de Impostos	6.000,00
33930000	APLICAÇÕES DIRETAS	1500000000 Recursos Não Vinculados de Impostos	9.000,00
20.608.0026.3022	Aquisição de Veículos e Equipamentos Agrícolas		60.000,00

**PREFEITURA MUNICIPAL DE CORAÇÃO DE JESUS**

ADENDO V A PORTARIA SOF Nº 08 DE 04 / 02 / 85

Página: 8

QUADRO DE DETALHAMENTO DA DESPESA - QDD

Orçamento Programa: 2026

Orgão :04		SEC.MUN.AGRIC.D.RURAL E M.AMBIENTE	
Unidade Orçamentária :01		SEC.MUN.AGRIC.D.RURAL E M.AMBIENTE	
SubUnidade Orçamentária ..:02		SERV. APOIO AGRIC. E PECUARIA	
código	Projeto/Atividade	Fonte	Valor Orçado
44900000	APLICAÇÕES DIRETAS	1500000000 Recursos Não Vinculados de Impostos	60.000,00
20.609.0026.3023	Contribuição a Consórcios p/ Apoio a Agricultura		6.000,00
44710000	TRANSFERENCIAS A CONS. PÚBLICOS	1500000000 Recursos Não Vinculados de Impostos	6.000,00
Total da SubUnidade:			772.000,00
Orgão :04		SEC.MUN.AGRIC.D.RURAL E M.AMBIENTE	
Unidade Orçamentária :02		FUNDO MUNICIPAL DO MEIO AMBIENTE	
SubUnidade Orçamentária ..:01		FUNDO MUNICIPAL DO MEIO AMBIENTE	
código	Projeto/Atividade	Fonte	Valor Orçado
18.541.0025.2040	Manutenção do Fundo Municipal de Meio Ambiente		61.000,00
31900000	APLICAÇÕES DIRETAS	1500000000 Recursos Não Vinculados de Impostos	37.000,00
31910000	APLIC. DIRETA DEC. OP. ENTRE ÓRGÃOS	1500000000 Recursos Não Vinculados de Impostos	4.000,00
33900000	APLICAÇÕES DIRETAS	1500000000 Recursos Não Vinculados de Impostos	20.000,00
18.541.0025.2041	Manutenção das Atividades do CODEMA		15.000,00
33900000	APLICAÇÕES DIRETAS	1500000000 Recursos Não Vinculados de Impostos	15.000,00
18.541.0025.3024	Equip. Div. Controle e Fiscalização do Meio Ambiente		5.000,00
44900000	APLICAÇÕES DIRETAS	1500000000 Recursos Não Vinculados de Impostos	5.000,00
18.541.0025.3025	Investimentos P/Preservação Ambiental		10.000,00
44900000	APLICAÇÕES DIRETAS	1500000000 Recursos Não Vinculados de Impostos	10.000,00
Total da SubUnidade:			91.000,00
Orgão :04		SEC.MUN.AGRIC.D.RURAL E M.AMBIENTE	
Unidade Orçamentária :03		FUNDO MUN.DESENV.RURAL SUSTENTAVEL	
SubUnidade Orçamentária ..:01		FUNDO MUN.DESENV.RURAL SUSTENTAVEL	
código	Projeto/Atividade	Fonte	Valor Orçado
20.608.0026.2042	Apoio Funcionamento Conselhos e Associações Comunitárias Rurais		25.000,00
33500000	TRANSF. INST. PRIV. S/FINS LUC.	1500000000 Recursos Não Vinculados de Impostos	6.000,00
33900000	APLICAÇÕES DIRETAS	1500000000 Recursos Não Vinculados de Impostos	19.000,00
20.608.0026.2043	Manut. Atividades Fundo Mun. Desenv. Rural Sustentável		165.000,00
33500000	TRANSF. INST. PRIV. S/FINS LUC.	1500000000 Recursos Não Vinculados de Impostos	42.000,00
33900000	APLICAÇÕES DIRETAS	1500000000 Recursos Não Vinculados de Impostos	123.000,00
20.608.0026.3026	Equip. p/ Fundo Mun. Desenv. Rural Sustentável		5.000,00
44900000	APLICAÇÕES DIRETAS	1500000000 Recursos Não Vinculados de Impostos	5.000,00
20.608.0026.6003	Subvenção Conselhos e Associações		87.197,04
33500000	TRANSF. INST. PRIV. S/FINS LUC.	1500000000 Recursos Não Vinculados de Impostos	87.197,04
20.608.0026.6006	Subvenção Associações Rurais		58.197,04
33500000	TRANSF. INST. PRIV. S/FINS LUC.	1500000000 Recursos Não Vinculados de Impostos	58.197,04

**PREFEITURA MUNICIPAL DE CORAÇÃO DE JESUS**

ADENDO V A PORTARIA SOF Nº 08 DE 04 / 02 / 85

Página: 9

QUADRO DE DETALHAMENTO DA DESPESA - QDD

Orçamento Programa: 2026

Orgao :04		SEC.MUN.AGRIC.D.RURAL E M.AMBIENTE	
Unidade Orçamentária :03		FUNDO MUN.DESENV.RURAL SUSTENTAVEL	
SubUnidade Orçamentária ..:01		FUNDO MUN.DESENV.RURAL SUSTENTAVEL	
código	Projeto/Atividade	Fonte	Valor Orçado
20.608.0026.6010	Repasse Ass. dos Agricultores Familiares e Trabalhadores Rurais de Jequitibá		10.000,00
33500000	TRANSF. INST. PRIV. S/FINS LUC.	1500000000 Recursos Não Vinculados de Impostos	10.000,00
20.608.0026.6012	Subvenções às Associações		87.197,04
33500000	TRANSF. INST. PRIV. S/FINS LUC.	1500000000 Recursos Não Vinculados de Impostos	87.197,04
20.608.0026.6020	Subvenção às Associações		52.197,04
33500000	TRANSF. INST. PRIV. S/FINS LUC.	1500000000 Recursos Não Vinculados de Impostos	52.197,04
20.608.0026.6023	Subvenção às Associações		92.197,04
33500000	TRANSF. INST. PRIV. S/FINS LUC.	1500000000 Recursos Não Vinculados de Impostos	92.197,04
20.608.0026.6025	Repasse Ass. de Pequenos Prod. e Trabalhadores do Distrito de São Joaquim		2.197,04
33500000	TRANSF. INST. PRIV. S/FINS LUC.	1500000000 Recursos Não Vinculados de Impostos	2.197,04
Total da SubUnidade:			584.182,24
Orgao :05		SEC.MUN.DE OBRAS PUBLICAS	
Unidade Orçamentária :01		SECRETARIA DE OBRAS PUBLICAS	
SubUnidade Orçamentária ..:01		COORD. SECRETARIA DE OBRAS	
código	Projeto/Atividade	Fonte	Valor Orçado
15.122.0002.2044	Manut. Atividades Serviço Municipal de Obras Publicas		733.000,00
31900000	APLICAÇÕES DIRETAS	1500000000 Recursos Não Vinculados de Impostos	492.000,00
31910000	APLIC. DIRETA DEC. OP. ENTRE ÓRGÃOS	1500000000 Recursos Não Vinculados de Impostos	75.000,00
33900000	APLICAÇÕES DIRETAS	1500000000 Recursos Não Vinculados de Impostos	166.000,00
15.122.0002.3027	Equip. e Veiculos Diversos P/ Serviço Obras Publicas Municipais		12.000,00
44900000	APLICAÇÕES DIRETAS	1500000000 Recursos Não Vinculados de Impostos	12.000,00
Total da SubUnidade:			745.000,00
Orgao :05		SEC.MUN.DE OBRAS PUBLICAS	
Unidade Orçamentária :01		SECRETARIA DE OBRAS PUBLICAS	
SubUnidade Orçamentária ..:02		SERV. MANUT. OBRAS PUBLICAS	
código	Projeto/Atividade	Fonte	Valor Orçado
15.451.0022.2045	Manut. e Reparos em Predios Publicos Municipais		269.000,00
31900000	APLICAÇÕES DIRETAS	1500000000 Recursos Não Vinculados de Impostos	115.000,00
31910000	APLIC. DIRETA DEC. OP. ENTRE ÓRGÃOS	1500000000 Recursos Não Vinculados de Impostos	3.000,00
33900000	APLICAÇÕES DIRETAS	1500000000 Recursos Não Vinculados de Impostos	151.000,00
15.451.0022.3028	Aquisição Imoveis de Interesse da Municipalidade		279.000,00
44900000	APLICAÇÕES DIRETAS	1500000000 Recursos Não Vinculados de Impostos	22.000,00
45900000	APLICAÇÕES DIRETAS	1500000000 Recursos Não Vinculados de Impostos	257.000,00
15.451.0022.3029	Construção Ampliação em Predios Publicos Municipais		50.000,00
44900000	APLICAÇÕES DIRETAS	1500000000 Recursos Não Vinculados de Impostos	50.000,00

**PREFEITURA MUNICIPAL DE CORAÇÃO DE JESUS**

ADENDO V A PORTARIA SOF Nº 08 DE 04 / 02 / 85

Página: 10

QUADRO DE DETALHAMENTO DA DESPESA - QDD

Orçamento Programa: 2026

Orgao :05	SEC.MUN.DE OBRAS PUBLICAS		
Unidade Orçamentária :01	SECRETARIA DE OBRAS PUBLICAS		
SubUnidade Orçamentária ..:02	SERV. MANUT. OBRAS PUBLICAS		
código	Projeto/Atividade	Fonte	Valor Orçado
15.451.0022.3030	Obras de Infra-Estrutura		205.000,00
44900000	APLICAÇÕES DIRETAS	1500000000 Recursos Não Vinculados de Impostos	205.000,00
Total da SubUnidade:			803.000,00

Orgao :06	SEC.MUN.DE EDUCAÇÃO		
Unidade Orçamentária :01	SECRETARIA DE EDUCAÇÃO		
SubUnidade Orçamentária ..:01	SERVIÇOS ADM DA SECRETARIA		
código	Projeto/Atividade	Fonte	Valor Orçado
12.122.0002.2046	Manutenção do Convênio com AABB Comunidade		90.000,00
33900000	APLICAÇÕES DIRETAS	1500000000 Recursos Não Vinculados de Impostos	90.000,00
12.122.0015.2047	Manut. Administração do Ensino Municipal		984.000,00
31900000	APLICAÇÕES DIRETAS	1500001001 Recursos Não Vinculados de Impostos	167.000,00
31910000	APLIC. DIRETA DEC. OP. ENTRE ÓRGÃOS	1500001001 Recursos Não Vinculados de Impostos	5.000,00
33900000	APLICAÇÕES DIRETAS	1500001001 Recursos Não Vinculados de Impostos	812.000,00
12.122.0015.2048	Implantação de Cursos Preparatórios p/ ENEM		30.000,00
33900000	APLICAÇÕES DIRETAS	1500000000 Recursos Não Vinculados de Impostos	30.000,00
12.122.0015.3031	Equip. P/ Administração do Ensino Municipal		20.000,00
44900000	APLICAÇÕES DIRETAS	1500001001 Recursos Não Vinculados de Impostos	20.000,00
12.122.0015.3032	Construção/Ampliação da Sede da Secretaria Municipal de Educação		150.000,00
44900000	APLICAÇÕES DIRETAS	1500001001 Recursos Não Vinculados de Impostos	150.000,00
12.364.0018.2049	Apoio aos Estudantes de Nivel Superior		55.000,00
33500000	TRANSF. INST. PRIV. S/FINS LUC.	1500000000 Recursos Não Vinculados de Impostos	25.000,00
33900000	APLICAÇÕES DIRETAS	1500000000 Recursos Não Vinculados de Impostos	30.000,00
Total da SubUnidade:			1.329.000,00

Orgao :06	SEC.MUN.DE EDUCAÇÃO		
Unidade Orçamentária :01	SECRETARIA DE EDUCAÇÃO		
SubUnidade Orçamentária ..:02	ENSINO FUNDAMENTAL		
código	Projeto/Atividade	Fonte	Valor Orçado
12.306.0016.2050	Manutenção da Merenda Escolar Ensino Fundamental		741.000,00
33900000	APLICAÇÕES DIRETAS	1500000000 Recursos Não Vinculados de Impostos	200.000,00
33900000	APLICAÇÕES DIRETAS	1550000000 Transferência do Salário-Educação	381.000,00
33900000	APLICAÇÕES DIRETAS	1552000000 Transferências de Recursos do FNDE	160.000,00
12.361.0016.2051	Manutenção das Atividades do Ensino Fundamental		10.420.000,00
31900000	APLICAÇÕES DIRETAS	1500001001 Recursos Não Vinculados de Impostos	921.000,00
31900000	APLICAÇÕES DIRETAS	1540001070 Transferências do FUNDEB -	7.202.000,00
31910000	APLIC. DIRETA DEC. OP. ENTRE ÓRGÃOS	1500001001 Recursos Não Vinculados de Impostos	220.000,00

**PREFEITURA MUNICIPAL DE CORAÇÃO DE JESUS**

ADENDO V A PORTARIA SOF Nº 08 DE 04 / 02 / 85

Página: 11

QUADRO DE DETALHAMENTO DA DESPESA - QDD

Orçamento Programa: 2026

Orgão :06	SEC.MUN.DE EDUCAÇÃO			
Unidade Orçamentária :01	SECRETARIA DE EDUCAÇÃO			
SubUnidade Orçamentária ..:02	ENSINO FUNDAMENTAL			
código	Projeto/Atividade	Fonte	Valor Orçado	
31910000	APLIC. DIRETA DEC. OP. ENTRE ÓRGÃOS	1540001070	Transferências do FUNDEB -	856.000,00
33500000	TRANSF. INST. PRIV. S/FINS LUC.	1500001001	Recursos Não Vinculados de Impostos	6.000,00
33900000	APLICAÇÕES DIRETAS	1500000000	Recursos Não Vinculados de Impostos	12.000,00
33900000	APLICAÇÕES DIRETAS	1500001001	Recursos Não Vinculados de Impostos	737.000,00
33900000	APLICAÇÕES DIRETAS	1540000000	Transferências do FUNDEB - Outras	260.000,00
33900000	APLICAÇÕES DIRETAS	1543000000	Transferências do FUNDEB -	120.000,00
33900000	APLICAÇÕES DIRETAS	1550000000	Transferência do Salário-Educação	20.000,00
33900000	APLICAÇÕES DIRETAS	1551000000	Transferências de Recursos do FNDE	16.000,00
33900000	APLICAÇÕES DIRETAS	1569000000	Outras Transferências de Recursos do	50.000,00
12.361.0016.2052	Manutenção do Transporte de Estudantes			7.616.000,00
31900000	APLICAÇÕES DIRETAS	1500001001	Recursos Não Vinculados de Impostos	306.000,00
31910000	APLIC. DIRETA DEC. OP. ENTRE ÓRGÃOS	1500001001	Recursos Não Vinculados de Impostos	30.000,00
33900000	APLICAÇÕES DIRETAS	1500000000	Recursos Não Vinculados de Impostos	2.000,00
33900000	APLICAÇÕES DIRETAS	1500001001	Recursos Não Vinculados de Impostos	706.000,00
33900000	APLICAÇÕES DIRETAS	1540000000	Transferências do FUNDEB - Outras	1.170.000,00
33900000	APLICAÇÕES DIRETAS	1550000000	Transferência do Salário-Educação	86.000,00
33900000	APLICAÇÕES DIRETAS	1553000000	Transferências de Recursos do FNDE	266.000,00
33900000	APLICAÇÕES DIRETAS	1576010000	Transferências de Recursos para o	5.050.000,00
12.361.0016.3033	Const/Ampliação Unidades Físicas do Ensino Fundamental			250.000,00
44900000	APLICAÇÕES DIRETAS	1500001001	Recursos Não Vinculados de Impostos	250.000,00
12.361.0016.3034	Equipamentos Diversos para o Ensino Fundamental			20.000,00
44900000	APLICAÇÕES DIRETAS	1500001001	Recursos Não Vinculados de Impostos	20.000,00
12.361.0016.3035	Aquisição de Veículos P/Transporte de Estudantes			750.000,00
44900000	APLICAÇÕES DIRETAS	1500001001	Recursos Não Vinculados de Impostos	250.000,00
44900000	APLICAÇÕES DIRETAS	1569000000	Outras Transferências de Recursos do	500.000,00
Total da SubUnidade:				19.797.000,00

Orgão :06	SEC.MUN.DE EDUCAÇÃO			
Unidade Orçamentária :01	SECRETARIA DE EDUCAÇÃO			
SubUnidade Orçamentária ..:03	ENSINO INFANTIL			
código	Projeto/Atividade	Fonte	Valor Orçado	
12.306.0019.2053	Manutenção da Merenda Escolar da Educação Pré Escolar			420.000,00
33900000	APLICAÇÕES DIRETAS	1500000000	Recursos Não Vinculados de Impostos	70.000,00
33900000	APLICAÇÕES DIRETAS	1550000000	Transferência do Salário-Educação	220.000,00
33900000	APLICAÇÕES DIRETAS	1552000000	Transferências de Recursos do FNDE	130.000,00
12.306.0019.2054	Manutenção da Merenda Escolar das Creches Municipais			345.000,00
33900000	APLICAÇÕES DIRETAS	1500000000	Recursos Não Vinculados de Impostos	80.000,00

**PREFEITURA MUNICIPAL DE CORAÇÃO DE JESUS**

ADENDO V A PORTARIA SOF Nº 08 DE 04 / 02 / 85

Página: 12

QUADRO DE DETALHAMENTO DA DESPESA - QDD

Orçamento Programa: 2026

Orgao ... :06 SEC.MUN.DE EDUCAÇÃO			
Unidade Orçamentária ... :01 SECRETARIA DE EDUCAÇÃO			
SubUnidade Orçamentária ... :03 ENSINO INFANTIL			
código	Projeto/Atividade	Fonte	Valor Orçado
33900000	APLICAÇÕES DIRETAS	1550000000 Transferência do Salário-Educação	200.000,00
33900000	APLICAÇÕES DIRETAS	1552000000 Transferências de Recursos do FNDE	65.000,00
12.365.0019.2055	Manutenção das Atividades das Creches Municipais		5.892.000,00
31900000	APLICAÇÕES DIRETAS	1500001001 Recursos Não Vinculados de Impostos	407.000,00
31900000	APLICAÇÕES DIRETAS	1540001070 Transferências do FUNDEB -	3.153.000,00
31900000	APLICAÇÕES DIRETAS	1542001070 Transferências do FUNDEB -	979.000,00
31910000	APLIC. DIRETA DEC. OP. ENTRE ÓRGÃOS	1500001001 Recursos Não Vinculados de Impostos	15.000,00
31910000	APLIC. DIRETA DEC. OP. ENTRE ÓRGÃOS	1540001070 Transferências do FUNDEB -	400.000,00
33500000	TRANSF. INST. PRIV. S/FINS LUC.	1500001001 Recursos Não Vinculados de Impostos	2.000,00
33900000	APLICAÇÕES DIRETAS	1500000000 Recursos Não Vinculados de Impostos	10.000,00
33900000	APLICAÇÕES DIRETAS	1500001001 Recursos Não Vinculados de Impostos	703.000,00
33900000	APLICAÇÕES DIRETAS	1540000000 Transferências do FUNDEB - Outras	183.000,00
33900000	APLICAÇÕES DIRETAS	1569000000 Outras Transferências de Recursos do	40.000,00
12.365.0019.2056	Manutenção das Atividades do Ensino Pré Escolar		4.603.000,00
31900000	APLICAÇÕES DIRETAS	1500001001 Recursos Não Vinculados de Impostos	307.000,00
31900000	APLICAÇÕES DIRETAS	1540001070 Transferências do FUNDEB -	2.801.000,00
31900000	APLICAÇÕES DIRETAS	1542001070 Transferências do FUNDEB -	930.000,00
31910000	APLIC. DIRETA DEC. OP. ENTRE ÓRGÃOS	1500001001 Recursos Não Vinculados de Impostos	15.000,00
31910000	APLIC. DIRETA DEC. OP. ENTRE ÓRGÃOS	1540001070 Transferências do FUNDEB -	200.000,00
33500000	TRANSF. INST. PRIV. S/FINS LUC.	1500001001 Recursos Não Vinculados de Impostos	2.000,00
33900000	APLICAÇÕES DIRETAS	1500000000 Recursos Não Vinculados de Impostos	5.000,00
33900000	APLICAÇÕES DIRETAS	1500001001 Recursos Não Vinculados de Impostos	233.000,00
33900000	APLICAÇÕES DIRETAS	1540000000 Transferências do FUNDEB - Outras	40.000,00
33900000	APLICAÇÕES DIRETAS	1569000000 Outras Transferências de Recursos do	70.000,00
12.365.0019.3036	Construção/Ampliação e Aquisição de Unidades Físicas do Ensino Infantil		1.450.000,00
44900000	APLICAÇÕES DIRETAS	1500001001 Recursos Não Vinculados de Impostos	900.000,00
44900000	APLICAÇÕES DIRETAS	1569000000 Outras Transferências de Recursos do	550.000,00
12.365.0019.3037	Equipamentos Diversos P/Unidades do Ensino Infantil		621.000,00
44900000	APLICAÇÕES DIRETAS	1500001001 Recursos Não Vinculados de Impostos	170.000,00
44900000	APLICAÇÕES DIRETAS	1542000000 Transferências do FUNDEB -	391.000,00
44900000	APLICAÇÕES DIRETAS	1569000000 Outras Transferências de Recursos do	60.000,00
Total da SubUnidade:			13.331.000,00
Orgao ... :07 SEC.MUN.SAÚDE SANEAM.VIG.SANITARIA			
Unidade Orçamentária ... :01 FUNDO MUNICIPAL DE SAUDE			
SubUnidade Orçamentária ... :01 SERVIÇO GESTÃO EM SAÚDE			
código	Projeto/Atividade	Fonte	Valor Orçado
10.122.0013.2057	Manut. Administração Secretaria Municipal de Saúde		2.436.000,00

**PREFEITURA MUNICIPAL DE CORAÇÃO DE JESUS**

ADENDO V A PORTARIA SOF Nº 08 DE 04 / 02 / 85

Página: 13

QUADRO DE DETALHAMENTO DA DESPESA - QDD

Orçamento Programa: 2026

código	Projeto/Atividade	Fonte	Valor Orçado
Orgao ... :07	SEC.MUN.SAÚDE SANEAM.VIG.SANITARIA		
Unidade Orçamentária ... :01	FUNDO MUNICIPAL DE SAUDE		
SubUnidade Orçamentária ... :01	SERVIÇO GESTÃO EM SAÚDE		
31900000	APLICAÇÕES DIRETAS	1500001002 Recursos Não Vinculados de Impostos	1.877.000,00
31910000	APLIC. DIRETA DEC. OP. ENTRE ÓRGÃOS	1500001002 Recursos Não Vinculados de Impostos	275.000,00
33900000	APLICAÇÕES DIRETAS	1500000000 Recursos Não Vinculados de Impostos	2.000,00
33900000	APLICAÇÕES DIRETAS	1500001002 Recursos Não Vinculados de Impostos	282.000,00
10.122.0013.3038	Equipamentos Diversos Secretaria de Saúde		10.000,00
44900000	APLICAÇÕES DIRETAS	1500001002 Recursos Não Vinculados de Impostos	10.000,00
Total da SubUnidade:			2.446.000,00
Orgao ... :07	SEC.MUN.SAÚDE SANEAM.VIG.SANITARIA		
Unidade Orçamentária ... :01	FUNDO MUNICIPAL DE SAUDE		
SubUnidade Orçamentária ... :02	ATENÇÃO BÁSICA EM SAÚDE		
código	Projeto/Atividade	Fonte	Valor Orçado
10.301.0010.2058	Manutenção Unidades e Serviços de Atenção Básica em Saúde - ESF		15.426.000,00
31900000	APLICAÇÕES DIRETAS	1500001002 Recursos Não Vinculados de Impostos	1.401.000,00
31900000	APLICAÇÕES DIRETAS	1600000000 Transferências Fundo a Fundo de	6.244.000,00
31900000	APLICAÇÕES DIRETAS	1604000000 Transferências Provenientes do	2.400.000,00
31900000	APLICAÇÕES DIRETAS	1605000000 Assistência financeira da União	1.015.000,00
31900000	APLICAÇÕES DIRETAS	1621000000 Transferências Fundo a Fundo de	281.000,00
31910000	APLIC. DIRETA DEC. OP. ENTRE ÓRGÃOS	1500001002 Recursos Não Vinculados de Impostos	250.000,00
31910000	APLIC. DIRETA DEC. OP. ENTRE ÓRGÃOS	1600000000 Transferências Fundo a Fundo de	150.000,00
31910000	APLIC. DIRETA DEC. OP. ENTRE ÓRGÃOS	1621000000 Transferências Fundo a Fundo de	10.000,00
33900000	APLICAÇÕES DIRETAS	1500000000 Recursos Não Vinculados de Impostos	5.000,00
33900000	APLICAÇÕES DIRETAS	1500001002 Recursos Não Vinculados de Impostos	384.000,00
33900000	APLICAÇÕES DIRETAS	1600000000 Transferências Fundo a Fundo de	1.880.000,00
33900000	APLICAÇÕES DIRETAS	1621000000 Transferências Fundo a Fundo de	1.406.000,00
10.301.0010.3039	Construção/Ampliação de Unidades de Atenção Básica em Saúde		1.137.000,00
44900000	APLICAÇÕES DIRETAS	1500001002 Recursos Não Vinculados de Impostos	127.000,00
44900000	APLICAÇÕES DIRETAS	1601000000 Transferências Fundo a Fundo de	1.000.000,00
44900000	APLICAÇÕES DIRETAS	1621000000 Transferências Fundo a Fundo de	10.000,00
10.301.0010.3040	Equipamentos P/Unidades de Atenção Básica em Saúde		54.000,00
44900000	APLICAÇÕES DIRETAS	1500001002 Recursos Não Vinculados de Impostos	19.000,00
44900000	APLICAÇÕES DIRETAS	1621000000 Transferências Fundo a Fundo de	35.000,00
10.301.0010.7006	Instalação Cobertura Metálica PSF Distrito Luiz Pires de Minas		92.197,04
44900000	APLICAÇÕES DIRETAS	1500001002 Recursos Não Vinculados de Impostos	92.197,04
10.301.0010.7009	Aquisição Veículo PSF Distrito de Brejinho		92.197,04
44900000	APLICAÇÕES DIRETAS	1500001002 Recursos Não Vinculados de Impostos	92.197,04
10.301.0010.7015	Instalação Grades de Proteção PSF do Distrito de Alvação		22.197,04

**PREFEITURA MUNICIPAL DE CORAÇÃO DE JESUS**

ADENDO V A PORTARIA SOF Nº 08 DE 04 / 02 / 85

Página: 14

QUADRO DE DETALHAMENTO DA DESPESA - QDD

Orçamento Programa: 2026

Orgao :07	SEC.MUN.SAÚDE SANEAM.VIG.SANITARIA		
Unidade Orçamentária :01	FUNDO MUNICIPAL DE SAUDE		
SubUnidade Orçamentária ..:02	ATENÇÃO BÁSICA EM SAÚDE		
código	Projeto/Atividade	Fonte	Valor Orçado
44900000	APLICAÇÕES DIRETAS	1500001002 Recursos Não Vinculados de Impostos	22.197,04
Total da SubUnidade:			16.823.591,12
Orgao :07	SEC.MUN.SAÚDE SANEAM.VIG.SANITARIA		
Unidade Orçamentária :01	FUNDO MUNICIPAL DE SAUDE		
SubUnidade Orçamentária ..:03	SERV MEDIA E ALTA COMPLEXIDADE		
código	Projeto/Atividade	Fonte	Valor Orçado
10.302.0011.2059	Manutenção do Atendimento de Média e Alta Complexidade		2.713.000,00
31900000	APLICAÇÕES DIRETAS	1500001002 Recursos Não Vinculados de Impostos	221.000,00
31900000	APLICAÇÕES DIRETAS	1600000000 Transferências Fundo a Fundo de	396.000,00
31900000	APLICAÇÕES DIRETAS	1605000000 Assistência financeira da União	146.000,00
31900000	APLICAÇÕES DIRETAS	1621000000 Transferências Fundo a Fundo de	291.000,00
31910000	APLIC. DIRETA DEC. OP. ENTRE ÓRGÃOS	1500001002 Recursos Não Vinculados de Impostos	10.000,00
31910000	APLIC. DIRETA DEC. OP. ENTRE ÓRGÃOS	1600000000 Transferências Fundo a Fundo de	18.000,00
31910000	APLIC. DIRETA DEC. OP. ENTRE ÓRGÃOS	1621000000 Transferências Fundo a Fundo de	10.000,00
33500000	TRANSF. INST. PRIV. S/FINS LUC.	1500001002 Recursos Não Vinculados de Impostos	5.000,00
33700000	TRANSF. INST. MULTIGOV. NAC.	1500001002 Recursos Não Vinculados de Impostos	10.000,00
33900000	APLICAÇÕES DIRETAS	1500000000 Recursos Não Vinculados de Impostos	3.000,00
33900000	APLICAÇÕES DIRETAS	1500001002 Recursos Não Vinculados de Impostos	288.000,00
33900000	APLICAÇÕES DIRETAS	1600000000 Transferências Fundo a Fundo de	1.043.000,00
33900000	APLICAÇÕES DIRETAS	1621000000 Transferências Fundo a Fundo de	272.000,00
10.302.0011.2060	Participação Consorcio Intermunicipal de Saúde		908.000,00
31710000	TRANSFER. A CONS. PÚBLICOS	1500001002 Recursos Não Vinculados de Impostos	44.000,00
33710000	TRANSF. A CONSÓRCIOS PÚBLICOS	1500001002 Recursos Não Vinculados de Impostos	42.000,00
33930000	APLICAÇÕES DIRETAS	1500001002 Recursos Não Vinculados de Impostos	150.000,00
33930000	APLICAÇÕES DIRETAS	1600000000 Transferências Fundo a Fundo de	672.000,00
10.302.0011.2061	Despesa Auxílios em viagens p/ tratamento de saúde - TFD		160.000,00
33900000	APLICAÇÕES DIRETAS	1500001002 Recursos Não Vinculados de Impostos	160.000,00
10.302.0011.2062	Manutenção do Transporte de Doentes		1.040.000,00
31900000	APLICAÇÕES DIRETAS	1500001002 Recursos Não Vinculados de Impostos	401.000,00
31910000	APLIC. DIRETA DEC. OP. ENTRE ÓRGÃOS	1500001002 Recursos Não Vinculados de Impostos	75.000,00
33900000	APLICAÇÕES DIRETAS	1500000000 Recursos Não Vinculados de Impostos	5.000,00
33900000	APLICAÇÕES DIRETAS	1500001002 Recursos Não Vinculados de Impostos	236.000,00
33900000	APLICAÇÕES DIRETAS	1621000000 Transferências Fundo a Fundo de	323.000,00
10.302.0011.3041	Aquisição de Veículo P/Transporte de Doentes		200.000,00
44900000	APLICAÇÕES DIRETAS	1621000000 Transferências Fundo a Fundo de	200.000,00
10.302.0011.3042	Participação Consorcio Intermunicipal de Saúde		2.000,00

**PREFEITURA MUNICIPAL DE CORAÇÃO DE JESUS**

ADENDO V A PORTARIA SOF Nº 08 DE 04 / 02 / 85

Página: 15

QUADRO DE DETALHAMENTO DA DESPESA - QDD

Orçamento Programa: 2026

Orgao :07	SEC.MUN.SAÚDE SANEAM.VIG.SANITARIA		
Unidade Orçamentária :01	FUNDO MUNICIPAL DE SAUDE		
SubUnidade Orçamentária ..:03	SERV MEDIA E ALTA COMPLEXIDADE		
código	Projeto/Atividade	Fonte	Valor Orçado
44710000	TRANSFERENCIAS A CONS. PÚBLICOS	1500001002 Recursos Não Vinculados de Impostos	2.000,00
10.302.0011.3043	Const/Ampliação Rede Física Média e Alta Complexidade em Saúde		50.000,00
44900000	APLICAÇÕES DIRETAS	1500001002 Recursos Não Vinculados de Impostos	50.000,00
10.302.0011.3044	Equipamentos Diversos Media e Alta Complexidade em Saúde		165.000,00
44900000	APLICAÇÕES DIRETAS	1500001002 Recursos Não Vinculados de Impostos	10.000,00
44900000	APLICAÇÕES DIRETAS	1621000000 Transferências Fundo a Fundo de	150.000,00
44900000	APLICAÇÕES DIRETAS	1659000000 Outros Recursos Vinculados à Saúde	5.000,00
10.302.0011.6002	Realização Exames MAC		50.000,00
33900000	APLICAÇÕES DIRETAS	1500001002 Recursos Não Vinculados de Impostos	50.000,00
10.302.0011.6019	Realização Serviços MAC		60.000,00
33900000	APLICAÇÕES DIRETAS	1500001002 Recursos Não Vinculados de Impostos	60.000,00
10.302.0011.6022	Realização Exames MAC		50.000,00
33900000	APLICAÇÕES DIRETAS	1500001002 Recursos Não Vinculados de Impostos	50.000,00
10.302.0011.6026	Realização Exames MAC		60.000,00
33900000	APLICAÇÕES DIRETAS	1500001002 Recursos Não Vinculados de Impostos	60.000,00
Total da SubUnidade:			5.458.000,00
Orgao :07	SEC.MUN.SAÚDE SANEAM.VIG.SANITARIA		
Unidade Orçamentária :01	FUNDO MUNICIPAL DE SAUDE		
SubUnidade Orçamentária ..:04	SER. VIGILANCIA EM SAÚDE		
código	Projeto/Atividade	Fonte	Valor Orçado
10.304.0012.3045	Construção e Ampliação de Unidades Vigilância em Saúde		80.000,00
44900000	APLICAÇÕES DIRETAS	1500001002 Recursos Não Vinculados de Impostos	50.000,00
44900000	APLICAÇÕES DIRETAS	1621000000 Transferências Fundo a Fundo de	30.000,00
10.304.0012.3046	Aquisição de Equipamentos para a Vigilância em Saúde		55.000,00
44900000	APLICAÇÕES DIRETAS	1500001002 Recursos Não Vinculados de Impostos	5.000,00
44900000	APLICAÇÕES DIRETAS	1621000000 Transferências Fundo a Fundo de	50.000,00
10.305.0012.2063	Manut. Atividades Vigilância em Saúde		2.086.000,00
31900000	APLICAÇÕES DIRETAS	1500001002 Recursos Não Vinculados de Impostos	260.000,00
31900000	APLICAÇÕES DIRETAS	1600000000 Transferências Fundo a Fundo de	393.000,00
31900000	APLICAÇÕES DIRETAS	1604000000 Transferências Provenientes do	500.000,00
31900000	APLICAÇÕES DIRETAS	1605000000 Assistência financeira da União	55.000,00
31900000	APLICAÇÕES DIRETAS	1621000000 Transferências Fundo a Fundo de	197.000,00
31910000	APLIC. DIRETA DEC. OP. ENTRE ÓRGÃOS	1500001002 Recursos Não Vinculados de Impostos	20.000,00
31910000	APLIC. DIRETA DEC. OP. ENTRE ÓRGÃOS	1600000000 Transferências Fundo a Fundo de	20.000,00
31910000	APLIC. DIRETA DEC. OP. ENTRE ÓRGÃOS	1621000000 Transferências Fundo a Fundo de	20.000,00

**PREFEITURA MUNICIPAL DE CORAÇÃO DE JESUS**

ADENDO V A PORTARIA SOF Nº 08 DE 04 / 02 / 85

Página: 16

QUADRO DE DETALHAMENTO DA DESPESA - QDD

Orçamento Programa: 2026

Orgao :07	SEC.MUN.SAÚDE SANEAM.VIG.SANITARIA		
Unidade Orçamentária :01	FUNDO MUNICIPAL DE SAUDE		
SubUnidade Orçamentária ..:04	SER. VIGILANCIA EM SAÚDE		
código	Projeto/Atividade	Fonte	Valor Orçado
33900000	APLICAÇÕES DIRETAS	1500000000 Recursos Não Vinculados de Impostos	7.000,00
33900000	APLICAÇÕES DIRETAS	1500001002 Recursos Não Vinculados de Impostos	144.000,00
33900000	APLICAÇÕES DIRETAS	1600000000 Transferências Fundo a Fundo de	215.000,00
33900000	APLICAÇÕES DIRETAS	1621000000 Transferências Fundo a Fundo de	255.000,00
Total da SubUnidade:			2.221.000,00

Orgao :07	SEC.MUN.SAÚDE SANEAM.VIG.SANITARIA		
Unidade Orçamentária :01	FUNDO MUNICIPAL DE SAUDE		
SubUnidade Orçamentária ..:05	SERV ASSISTÊNCIA FARMACEUTICA		
código	Projeto/Atividade	Fonte	Valor Orçado
10.303.0014.2064	Manutenção das Atividades da Farmacia Basica		909.000,00
31900000	APLICAÇÕES DIRETAS	1621000000 Transferências Fundo a Fundo de	109.000,00
31910000	APLIC. DIRETA DEC. OP. ENTRE ÓRGÃOS	1621000000 Transferências Fundo a Fundo de	5.000,00
33300000	TRANSF. AO ESTADO E DIST. FED.	1500001002 Recursos Não Vinculados de Impostos	2.000,00
33900000	APLICAÇÕES DIRETAS	1500001002 Recursos Não Vinculados de Impostos	34.000,00
33900000	APLICAÇÕES DIRETAS	1600000000 Transferências Fundo a Fundo de	551.000,00
33900000	APLICAÇÕES DIRETAS	1621000000 Transferências Fundo a Fundo de	208.000,00
10.303.0014.2065	Cumprimento de Mandado Judicial na Área da Saúde		180.000,00
33900000	APLICAÇÕES DIRETAS	1500001002 Recursos Não Vinculados de Impostos	170.000,00
33900000	APLICAÇÕES DIRETAS	1621000000 Transferências Fundo a Fundo de	10.000,00
10.303.0014.3047	Investimento P/Unidade da Farmacia Básica		70.000,00
44900000	APLICAÇÕES DIRETAS	1500001002 Recursos Não Vinculados de Impostos	20.000,00
44900000	APLICAÇÕES DIRETAS	1621000000 Transferências Fundo a Fundo de	50.000,00
10.303.0014.3048	Aquisição de Equipamentos para a Farmácia Basica		75.000,00
44900000	APLICAÇÕES DIRETAS	1500001002 Recursos Não Vinculados de Impostos	60.000,00
44900000	APLICAÇÕES DIRETAS	1621000000 Transferências Fundo a Fundo de	15.000,00
Total da SubUnidade:			1.234.000,00

Orgao :07	SEC.MUN.SAÚDE SANEAM.VIG.SANITARIA		
Unidade Orçamentária :02	SERVIÇOS SANEAMENTO		
SubUnidade Orçamentária ..:01	SERVIÇOS DE SANEAMENTO		
código	Projeto/Atividade	Fonte	Valor Orçado
17.512.0023.2066	Manutenção Sistema Abastecimento de Água e Sanamento Básico		535.000,00
31900000	APLICAÇÕES DIRETAS	1500000000 Recursos Não Vinculados de Impostos	131.000,00
31910000	APLIC. DIRETA DEC. OP. ENTRE ÓRGÃOS	1500000000 Recursos Não Vinculados de Impostos	26.000,00
33900000	APLICAÇÕES DIRETAS	1500000000 Recursos Não Vinculados de Impostos	328.000,00
33900000	APLICAÇÕES DIRETAS	1759050000 Recursos Vinculados a Fundos -	50.000,00
17.512.0023.2067	Participação em Consórcio de Gestão de Resíduos Sólidos		10.000,00
31710000	TRANSFER. A CONS. PÚBLICOS	1500000000 Recursos Não Vinculados de Impostos	2.000,00

**PREFEITURA MUNICIPAL DE CORAÇÃO DE JESUS**

ADENDO V A PORTARIA SOF Nº 08 DE 04 / 02 / 85

Página: 17

QUADRO DE DETALHAMENTO DA DESPESA - QDD

Orçamento Programa: 2026

Orgao :07	SEC.MUN.SAÚDE SANEAM.VIG.SANITARIA		
Unidade Orçamentária :02	SERVIÇOS SANEAMENTO		
SubUnidade Orçamentária ..:01	SERVIÇOS DE SANEAMENTO		
código	Projeto/Atividade	Fonte	Valor Orçado
33710000	TRANSF. A CONSÓRCIOS PÚBLICOS	1500000000 Recursos Não Vinculados de Impostos	5.000,00
33930000	APLICAÇÕES DIRETAS	1500000000 Recursos Não Vinculados de Impostos	3.000,00
17.512.0023.3049	Investimentos em Obras de Saneamento Geral		200.000,00
44900000	APLICAÇÕES DIRETAS	1500000000 Recursos Não Vinculados de Impostos	200.000,00
17.512.0023.3050	Equipamentos p/ Serviços de Abastecimento de Agua e Saneamento Básico		10.000,00
44900000	APLICAÇÕES DIRETAS	1500000000 Recursos Não Vinculados de Impostos	10.000,00
17.512.0023.3051	Participação em Consórcio de Gestão de Resíduos Sólidos		3.000,00
44710000	TRANSFERENCIAS A CONS. PÚBLICOS	1500000000 Recursos Não Vinculados de Impostos	3.000,00
17.512.0023.7010	Instalação Sistema Fotovoltaico Com. de Fonseca e Distrito de Brejinho		92.197,04
44900000	APLICAÇÕES DIRETAS	1500000000 Recursos Não Vinculados de Impostos	92.197,04
		Total da SubUnidade:	850.197,04
Orgao :07	SEC.MUN.SAÚDE SANEAM.VIG.SANITARIA		
Unidade Orçamentária :03	FUNDO MUNICIPAL SANEAMENTO BASICO		
SubUnidade Orçamentária ..:01	FUNDO MUN.SANEAMENTO BASICO - FMSB		
código	Projeto/Atividade	Fonte	Valor Orçado
17.512.0023.2068	Manutenção do Fundo Municipal de Saneamento Basico FMSB		262.000,00
33900000	APLICAÇÕES DIRETAS	1500000000 Recursos Não Vinculados de Impostos	92.000,00
33900000	APLICAÇÕES DIRETAS	1759050000 Recursos Vinculados a Fundos -	170.000,00
17.512.0023.2069	Manutenção das Atividades de Melhorias Sanitárias Domiciliares		30.000,00
33900000	APLICAÇÕES DIRETAS	1500000000 Recursos Não Vinculados de Impostos	30.000,00
17.512.0023.3052	Construção da Usina de Triagem e Compostagem - UTC		160.000,00
44900000	APLICAÇÕES DIRETAS	1500000000 Recursos Não Vinculados de Impostos	80.000,00
44900000	APLICAÇÕES DIRETAS	1759050000 Recursos Vinculados a Fundos -	10.000,00
44930000	APLIC. DIRETA C/ CONS. ENTE PART.	1500000000 Recursos Não Vinculados de Impostos	70.000,00
17.512.0023.3053	Investimento Diversos Fundo Municipal de Saneamento Basico FMSB		50.000,00
44900000	APLICAÇÕES DIRETAS	1500000000 Recursos Não Vinculados de Impostos	50.000,00
17.512.0023.3054	Equipamentos P/Fundo Municipal de Saneamento Basico - FMSB		20.000,00
44900000	APLICAÇÕES DIRETAS	1500000000 Recursos Não Vinculados de Impostos	20.000,00
		Total da SubUnidade:	522.000,00
Orgao :08	SEC.MUN.DE TRANSPORTES		
Unidade Orçamentária :01	SECRETARIA DE TRANSPORTES		
SubUnidade Orçamentária ..:01	COORD. DA SECRETARIA		
código	Projeto/Atividade	Fonte	Valor Orçado
26.122.0002.2070	Manutenção dos Serviços da Secretaria Municipal de Transporte		3.289.000,00
31900000	APLICAÇÕES DIRETAS	1500000000 Recursos Não Vinculados de Impostos	2.662.000,00

**PREFEITURA MUNICIPAL DE CORAÇÃO DE JESUS**

ADENDO V A PORTARIA SOF Nº 08 DE 04 / 02 / 85

Página: 18

QUADRO DE DETALHAMENTO DA DESPESA - QDD

Orçamento Programa: 2026

Orgao :08	SEC.MUN.DE TRANSPORTES		
Unidade Orçamentária :01	SECRETARIA DE TRANSPORTES		
SubUnidade Orçamentária .. :01	COORD. DA SECRETARIA		
código	Projeto/Atividade	Fonte	Valor Orçado
31910000	APLIC. DIRETA DEC. OP. ENTRE ÓRGÃOS	1500000000 Recursos Não Vinculados de Impostos	430.000,00
33900000	APLICAÇÕES DIRETAS	1500000000 Recursos Não Vinculados de Impostos	197.000,00
26.122.0002.3055	Aquisição de Equipamentos e Veiculos p/ Secretaria de Transportes		10.000,00
44900000	APLICAÇÕES DIRETAS	1500000000 Recursos Não Vinculados de Impostos	10.000,00
26.782.0027.2071	Manut. Atividades Terminal Rodoviário de Passageiro		20.000,00
33900000	APLICAÇÕES DIRETAS	1500000000 Recursos Não Vinculados de Impostos	20.000,00
26.782.0027.3056	Investimentos no Terminal Rodoviário de Passageiros		100.000,00
44900000	APLICAÇÕES DIRETAS	1500000000 Recursos Não Vinculados de Impostos	100.000,00
26.782.0027.3057	Aquisição de Equipamentos para o Terminal Rodoviário de Passageiros		15.000,00
44900000	APLICAÇÕES DIRETAS	1500000000 Recursos Não Vinculados de Impostos	15.000,00
Total da SubUnidade:			3.434.000,00

Orgao :08	SEC.MUN.DE TRANSPORTES		
Unidade Orçamentária :01	SECRETARIA DE TRANSPORTES		
SubUnidade Orçamentária .. :02	CONSERVAÇÃO DE ESTRADAS E VEICULOS		
código	Projeto/Atividade	Fonte	Valor Orçado
26.782.0027.2072	Manut./Conservação de Estradas Vicinais, Pontes e Mataburros		2.441.000,00
33900000	APLICAÇÕES DIRETAS	1500000000 Recursos Não Vinculados de Impostos	1.210.000,00
33900000	APLICAÇÕES DIRETAS	1501000000 Outros Recursos Não Vinculados	250.000,00
33900000	APLICAÇÕES DIRETAS	1708000000 Transferência da União Referente à	7.000,00
33900000	APLICAÇÕES DIRETAS	1720000000 Transferências da União Referentes às	913.000,00
33900000	APLICAÇÕES DIRETAS	1750000000 Recursos da Contribuição de	61.000,00
26.782.0027.2073	Manut. dos Veículos Máquinas e Equipamentos Rodoviários		1.100.000,00
33900000	APLICAÇÕES DIRETAS	1500000000 Recursos Não Vinculados de Impostos	1.100.000,00
26.782.0027.2074	Manutenção das Atividades de Oficinas Municipais		90.000,00
33900000	APLICAÇÕES DIRETAS	1500000000 Recursos Não Vinculados de Impostos	90.000,00
26.782.0027.3058	Equip. Diversos P/Servicos de Transportes e Oficinas Municipais		5.000,00
44900000	APLICAÇÕES DIRETAS	1500000000 Recursos Não Vinculados de Impostos	5.000,00
26.782.0027.3059	Aquisição de Maquinas e Equipamentos Rodoviários		514.000,00
44900000	APLICAÇÕES DIRETAS	1500000000 Recursos Não Vinculados de Impostos	14.000,00
44900000	APLICAÇÕES DIRETAS	1750000000 Recursos de Alienação de Bens/Ativos	500.000,00
26.782.0027.3060	Construção e Melhoramentos de Pontes/Mata Burros e Estradas Vicinais		150.000,00
44900000	APLICAÇÕES DIRETAS	1500000000 Recursos Não Vinculados de Impostos	150.000,00
Total da SubUnidade:			4.300.000,00

**PREFEITURA MUNICIPAL DE CORAÇÃO DE JESUS**

ADENDO V A PORTARIA SOF Nº 08 DE 04 / 02 / 85

Página: 19

QUADRO DE DETALHAMENTO DA DESPESA - QDD

Orçamento Programa: 2026

Orgão :09		SEC.MUN.DE ASSISTENCIA SOCIAL	
Unidade Orçamentária :01		SEC. MUN. DE ASSISTENCIA SOCIAL	
SubUnidade Orçamentária ..:01		COORD. SEC. AÇÃO SOCIAL	
código	Projeto/Atividade	Fonte	Valor Orçado
08.122.0004.2075	Manutenção da Secretaria Municipal de Assistência Social		476.000,00
31900000	APLICAÇÕES DIRETAS	1500000000 Recursos Não Vinculados de Impostos	346.000,00
31910000	APLIC. DIRETA DEC. OP. ENTRE ÓRGÃOS	1500000000 Recursos Não Vinculados de Impostos	21.000,00
33900000	APLICAÇÕES DIRETAS	1500000000 Recursos Não Vinculados de Impostos	109.000,00
08.122.0004.3061	Equipamentos P/Serviço de Assistência Social		10.000,00
44900000	APLICAÇÕES DIRETAS	1500000000 Recursos Não Vinculados de Impostos	10.000,00
14.243.0006.2076	Manutenção das Atividades do Conselho Tutelar		299.000,00
31900000	APLICAÇÕES DIRETAS	1500000000 Recursos Não Vinculados de Impostos	235.000,00
31910000	APLIC. DIRETA DEC. OP. ENTRE ÓRGÃOS	1500000000 Recursos Não Vinculados de Impostos	2.000,00
33900000	APLICAÇÕES DIRETAS	1500000000 Recursos Não Vinculados de Impostos	62.000,00
14.243.0006.3062	Equipamentos e Veíc. para o Conselho Tutelar		10.000,00
44900000	APLICAÇÕES DIRETAS	1500000000 Recursos Não Vinculados de Impostos	10.000,00
Total da SubUnidade:			795.000,00
Orgão :09		SEC.MUN.DE ASSISTENCIA SOCIAL	
Unidade Orçamentária :02		FUNDO MUN. ASSISTENCIA SOCIAL	
SubUnidade Orçamentária ..:01		SERV.GESTÃO DO SUAS	
código	Projeto/Atividade	Fonte	Valor Orçado
08.245.0004.2077	Apoio a Organização e Gestão do SUAS - IGDSUAS		77.000,00
31900000	APLICAÇÕES DIRETAS	1500000000 Recursos Não Vinculados de Impostos	9.000,00
33900000	APLICAÇÕES DIRETAS	1500000000 Recursos Não Vinculados de Impostos	19.000,00
33900000	APLICAÇÕES DIRETAS	1660000000 Transferência de Recursos do Fundo	49.000,00
08.245.0004.3063	Aquisição Equipamentos P/Gestão do SUAS - IGDSUAS		14.000,00
44900000	APLICAÇÕES DIRETAS	1500000000 Recursos Não Vinculados de Impostos	9.000,00
44900000	APLICAÇÕES DIRETAS	1660000000 Transferência de Recursos do Fundo	5.000,00
08.245.0004.3064	Construção/Ampliação P/Gestão do SUAS - IGDSUAS		7.000,00
44900000	APLICAÇÕES DIRETAS	1500000000 Recursos Não Vinculados de Impostos	7.000,00
Total da SubUnidade:			98.000,00
Orgão :09		SEC.MUN.DE ASSISTENCIA SOCIAL	
Unidade Orçamentária :02		FUNDO MUN. ASSISTENCIA SOCIAL	
SubUnidade Orçamentária ..:02		SERV.PROTEÇÃO SOCIAL BÁSICA	
código	Projeto/Atividade	Fonte	Valor Orçado
08.245.0005.2078	Serviço Proteção Social Básica		1.088.000,00
31900000	APLICAÇÕES DIRETAS	1500000000 Recursos Não Vinculados de Impostos	126.000,00
31900000	APLICAÇÕES DIRETAS	1660000000 Transferência de Recursos do Fundo	401.000,00
31900000	APLICAÇÕES DIRETAS	1661000000 Transferência de Recursos dos Fundos	151.000,00
31910000	APLIC. DIRETA DEC. OP. ENTRE ÓRGÃOS	1500000000 Recursos Não Vinculados de Impostos	5.000,00

**PREFEITURA MUNICIPAL DE CORAÇÃO DE JESUS**

ADENDO V A PORTARIA SOF Nº 08 DE 04 / 02 / 85

Página: 20

QUADRO DE DETALHAMENTO DA DESPESA - QDD

Orçamento Programa: 2026

Orgao :09		SEC.MUN.DE ASSISTENCIA SOCIAL		
Unidade Orçamentária :02		FUNDO MUN. ASSISTENCIA SOCIAL		
SubUnidade Orçamentária ..:02		SERV.PROTEÇÃO SOCIAL BÁSICA		
código	Projeto/Atividade	Fonte	Valor Orçado	
31910000	APLIC. DIRETA DEC. OP. ENTRE ÓRGÃOS	1660000000	Transferência de Recursos do Fundo	10.000,00
33900000	APLICAÇÕES DIRETAS	1500000000	Recursos Não Vinculados de Impostos	46.000,00
33900000	APLICAÇÕES DIRETAS	1660000000	Transferência de Recursos do Fundo	190.000,00
33900000	APLICAÇÕES DIRETAS	1661000000	Transferência de Recursos dos Fundos	159.000,00
08.245.0005.3065	Construção e Ampliação Proteção Social Básica			15.000,00
44900000	APLICAÇÕES DIRETAS	1500000000	Recursos Não Vinculados de Impostos	15.000,00
08.245.0005.3066	Equipamentos para Proteção Social Básica			15.000,00
44900000	APLICAÇÕES DIRETAS	1500000000	Recursos Não Vinculados de Impostos	10.000,00
44900000	APLICAÇÕES DIRETAS	1660000000	Transferência de Recursos do Fundo	5.000,00
			Total da SubUnidade:	1.118.000,00
Orgao :09		SEC.MUN.DE ASSISTENCIA SOCIAL		
Unidade Orçamentária :02		FUNDO MUN. ASSISTENCIA SOCIAL		
SubUnidade Orçamentária ..:03		PROTEÇÃO SOCIAL ESPECIAL		
código	Projeto/Atividade	Fonte	Valor Orçado	
08.245.0007.2079	Serviço Proteção Social Especial			778.000,00
31900000	APLICAÇÕES DIRETAS	1500000000	Recursos Não Vinculados de Impostos	386.000,00
31900000	APLICAÇÕES DIRETAS	1501000000	Outros Recursos Não Vinculados	70.000,00
31900000	APLICAÇÕES DIRETAS	1660000000	Transferência de Recursos do Fundo	130.000,00
31910000	APLIC. DIRETA DEC. OP. ENTRE ÓRGÃOS	1500000000	Recursos Não Vinculados de Impostos	10.000,00
31910000	APLIC. DIRETA DEC. OP. ENTRE ÓRGÃOS	1660000000	Transferência de Recursos do Fundo	4.000,00
33900000	APLICAÇÕES DIRETAS	1500000000	Recursos Não Vinculados de Impostos	57.000,00
33900000	APLICAÇÕES DIRETAS	1660000000	Transferência de Recursos do Fundo	81.000,00
33900000	APLICAÇÕES DIRETAS	1661000000	Transferência de Recursos dos Fundos	40.000,00
08.245.0007.3067	Equipamentos para Proteção Social Especial			10.000,00
44900000	APLICAÇÕES DIRETAS	1500000000	Recursos Não Vinculados de Impostos	5.000,00
44900000	APLICAÇÕES DIRETAS	1660000000	Transferência de Recursos do Fundo	5.000,00
08.245.0007.3068	Construção e Ampliação Proteção Social Especial			6.000,00
44900000	APLICAÇÕES DIRETAS	1500000000	Recursos Não Vinculados de Impostos	6.000,00
			Total da SubUnidade:	794.000,00
Orgao :09		SEC.MUN.DE ASSISTENCIA SOCIAL		
Unidade Orçamentária :02		FUNDO MUN. ASSISTENCIA SOCIAL		
SubUnidade Orçamentária ..:05		BOLSA FAMILIA E CADUNICO		
código	Projeto/Atividade	Fonte	Valor Orçado	
08.244.0009.2080	Gestão Programa Bolsa Familia e Cadastro Único - IGD PBF			364.000,00
31900000	APLICAÇÕES DIRETAS	1500000000	Recursos Não Vinculados de Impostos	39.000,00
31900000	APLICAÇÕES DIRETAS	1660000000	Transferência de Recursos do Fundo	105.000,00
31910000	APLIC. DIRETA DEC. OP. ENTRE ÓRGÃOS	1500000000	Recursos Não Vinculados de Impostos	5.000,00

**PREFEITURA MUNICIPAL DE CORAÇÃO DE JESUS**

ADENDO V A PORTARIA SOF Nº 08 DE 04 / 02 / 85

Página: 21

QUADRO DE DETALHAMENTO DA DESPESA - QDD

Orçamento Programa: 2026

Orgao :09	SEC.MUN.DE ASSISTENCIA SOCIAL		
Unidade Orçamentária :02	FUNDO MUN. ASSISTENCIA SOCIAL		
SubUnidade Orçamentária ..:05	BOLSA FAMILIA E CADUNICO		
código	Projeto/Atividade	Fonte	Valor Orçado
33900000	APLICAÇÕES DIRETAS	1500000000 Recursos Não Vinculados de Impostos	30.000,00
33900000	APLICAÇÕES DIRETAS	1660000000 Transferência de Recursos do Fundo	135.000,00
33900000	APLICAÇÕES DIRETAS	1661000000 Transferência de Recursos dos Fundos	50.000,00
08.244.0009.3069	Equipamentos Programa Bolsa Familia e CadUnico - IGD PBF		15.000,00
44900000	APLICAÇÕES DIRETAS	1500000000 Recursos Não Vinculados de Impostos	10.000,00
44900000	APLICAÇÕES DIRETAS	1660000000 Transferência de Recursos do Fundo	5.000,00
Total da SubUnidade:			379.000,00

Orgao :09	SEC.MUN.DE ASSISTENCIA SOCIAL		
Unidade Orçamentária :02	FUNDO MUN. ASSISTENCIA SOCIAL		
SubUnidade Orçamentária ..:06	SERVIÇOS E PROGRAMAS DO SUAS		
código	Projeto/Atividade	Fonte	Valor Orçado
08.122.0005.2081	Manutenção de Programas e Projetos no Ambito do SUAS		50.000,00
31900000	APLICAÇÕES DIRETAS	1660000000 Transferência de Recursos do Fundo	36.000,00
31910000	APLIC. DIRETA DEC. OP. ENTRE ÓRGÃOS	1660000000 Transferência de Recursos do Fundo	1.000,00
33900000	APLICAÇÕES DIRETAS	1500000000 Recursos Não Vinculados de Impostos	1.000,00
33900000	APLICAÇÕES DIRETAS	1660000000 Transferência de Recursos do Fundo	12.000,00
08.122.0005.3070	Equipamentos P/Projetos e Programas no Ambito do SUAS		11.000,00
44900000	APLICAÇÕES DIRETAS	1500000000 Recursos Não Vinculados de Impostos	6.000,00
44900000	APLICAÇÕES DIRETAS	1660000000 Transferência de Recursos do Fundo	5.000,00
08.243.0005.2082	Manutenção das Atividades Primeira Infância no SUAS - Criança Feliz		171.000,00
31900000	APLICAÇÕES DIRETAS	1660000000 Transferência de Recursos do Fundo	131.000,00
31910000	APLIC. DIRETA DEC. OP. ENTRE ÓRGÃOS	1660000000 Transferência de Recursos do Fundo	2.000,00
33900000	APLICAÇÕES DIRETAS	1500000000 Recursos Não Vinculados de Impostos	5.000,00
33900000	APLICAÇÕES DIRETAS	1660000000 Transferência de Recursos do Fundo	33.000,00
Total da SubUnidade:			232.000,00

Orgao :09	SEC.MUN.DE ASSISTENCIA SOCIAL		
Unidade Orçamentária :02	FUNDO MUN. ASSISTENCIA SOCIAL		
SubUnidade Orçamentária ..:07	GESTAO ADMINISTRATIVA		
código	Projeto/Atividade	Fonte	Valor Orçado
08.122.0004.2083	Manutenção e Fortalecimento do Conselho de Assistência Social		15.000,00
33900000	APLICAÇÕES DIRETAS	1500000000 Recursos Não Vinculados de Impostos	15.000,00
Total da SubUnidade:			15.000,00

Orgao :09	SEC.MUN.DE ASSISTENCIA SOCIAL		
Unidade Orçamentária :02	FUNDO MUN. ASSISTENCIA SOCIAL		
SubUnidade Orçamentária ..:08	GESTÃO DE BENEFICIOS EVENTUAIS		
código	Projeto/Atividade	Fonte	Valor Orçado
08.244.0005.2084	Gestão de Benefícios Eventuais		176.000,00

**PREFEITURA MUNICIPAL DE CORAÇÃO DE JESUS**

ADENDO V A PORTARIA SOF Nº 08 DE 04 / 02 / 85

Página: 22

QUADRO DE DETALHAMENTO DA DESPESA - QDD

Orçamento Programa: 2026

Orgão :09		SEC.MUN.DE ASSISTENCIA SOCIAL	
Unidade Orçamentária :02		FUNDO MUN. ASSISTENCIA SOCIAL	
SubUnidade Orçamentária ..:08		GESTÃO DE BENEFICIOS EVENTUAIS	
código	Projeto/Atividade	Fonte	Valor Orçado
33900000	APLICAÇÕES DIRETAS	1500000000 Recursos Não Vinculados de Impostos	66.000,00
33900000	APLICAÇÕES DIRETAS	1660000000 Transferência de Recursos do Fundo	30.000,00
33900000	APLICAÇÕES DIRETAS	1661000000 Transferência de Recursos dos Fundos	80.000,00
Total da SubUnidade:			176.000,00
Orgão :09		SEC.MUN.DE ASSISTENCIA SOCIAL	
Unidade Orçamentária :03		FUNDO MUN. CRIANÇA E ADOLESCENTE	
SubUnidade Orçamentária ..:01		FUNDO MUN. CRIANÇA E ADOLESCENTE	
código	Projeto/Atividade	Fonte	Valor Orçado
08.243.0006.2085	Manutenção Fundo da Criança e Adolescente		31.000,00
33500000	TRANSF. INST. PRIV. S/FINS LUC.	1500000000 Recursos Não Vinculados de Impostos	8.000,00
33700000	TRANSF. INST. MULTIGOV. NAC.	1500000000 Recursos Não Vinculados de Impostos	2.000,00
33900000	APLICAÇÕES DIRETAS	1500000000 Recursos Não Vinculados de Impostos	21.000,00
08.243.0006.3071	Equipamentos P/Fundo da Criança e Adolescente		10.000,00
44900000	APLICAÇÕES DIRETAS	1500000000 Recursos Não Vinculados de Impostos	10.000,00
08.243.0006.3072	Investimentos Fundo Direitos Criança e Adolescente		10.000,00
44900000	APLICAÇÕES DIRETAS	1500000000 Recursos Não Vinculados de Impostos	10.000,00
Total da SubUnidade:			51.000,00
Orgão :09		SEC.MUN.DE ASSISTENCIA SOCIAL	
Unidade Orçamentária :04		FUNDO M.DE HABITAÇÃO DE INT.SOCIAL	
SubUnidade Orçamentária ..:01		FUNDO M.DE HABITAÇÃO DE INT.SOCIAL	
código	Projeto/Atividade	Fonte	Valor Orçado
16.482.0024.2086	Manutenção das Atividades do Fundo Municipal de Habitação Popular		20.000,00
33900000	APLICAÇÕES DIRETAS	1500000000 Recursos Não Vinculados de Impostos	20.000,00
16.482.0024.2087	Construção de Casas e Melhorias Habitacionais		40.000,00
33900000	APLICAÇÕES DIRETAS	1500000000 Recursos Não Vinculados de Impostos	40.000,00
16.482.0024.3073	Equipamentos Diversos P/Fundo Municipal de Habitação Popular		5.000,00
44900000	APLICAÇÕES DIRETAS	1500000000 Recursos Não Vinculados de Impostos	5.000,00
16.482.0024.3074	Aquisição de Imóveis para Construção de Habitações Populares		20.000,00
44900000	APLICAÇÕES DIRETAS	1500000000 Recursos Não Vinculados de Impostos	20.000,00
Total da SubUnidade:			85.000,00
Orgão :09		SEC.MUN.DE ASSISTENCIA SOCIAL	
Unidade Orçamentária :05		FUNDO MUNICIPAL DO IDOSO	
SubUnidade Orçamentária ..:01		FUNDO MUNICIPAL DO IDOSO	
código	Projeto/Atividade	Fonte	Valor Orçado
08.241.0006.2088	Manutenção das Atividades do Fundo Municipal do Idoso		43.000,00
33500000	TRANSF. INST. PRIV. S/FINS LUC.	1500000000 Recursos Não Vinculados de Impostos	32.000,00

**PREFEITURA MUNICIPAL DE CORAÇÃO DE JESUS**

ADENDO V A PORTARIA SOF Nº 08 DE 04 / 02 / 85

Página: 23

QUADRO DE DETALHAMENTO DA DESPESA - QDD

Orçamento Programa: 2026

Orgao :09	SEC.MUN.DE ASSISTENCIA SOCIAL		
Unidade Orçamentária :05	FUNDO MUNICIPAL DO IDOSO		
SubUnidade Orçamentária ..:01	FUNDO MUNICIPAL DO IDOSO		
código	Projeto/Atividade	Fonte	Valor Orçado
33900000	APLICAÇÕES DIRETAS	1500000000 Recursos Não Vinculados de Impostos	11.000,00
08.241.0006.3075	Equipamentos para Fundo Municipal do Idoso		9.000,00
44900000	APLICAÇÕES DIRETAS	1500000000 Recursos Não Vinculados de Impostos	9.000,00
08.241.0006.6013	Repasse Fundação Antônio Augusto de Matos(Asilo)		5.000,00
33500000	TRANSF. INST. PRIV. S/FINS LUC.	1500000000 Recursos Não Vinculados de Impostos	5.000,00
Total da SubUnidade:			57.000,00
Orgao :10	SEC.MUN.DE CULTURA E TURISMO		
Unidade Orçamentária :01	SEC. MUNICIPAL DE CULTURA E TURISMO		
SubUnidade Orçamentária ..:01	SEC. MUNICIPAL DE CULTURA E TURISMO		
código	Projeto/Atividade	Fonte	Valor Orçado
13.122.0002.2089	Manutenção da Secretaria Municipal de Cultura		151.000,00
31900000	APLICAÇÕES DIRETAS	1500000000 Recursos Não Vinculados de Impostos	118.000,00
31910000	APLIC. DIRETA DEC. OP. ENTRE ÓRGÃOS	1500000000 Recursos Não Vinculados de Impostos	2.000,00
33900000	APLICAÇÕES DIRETAS	1500000000 Recursos Não Vinculados de Impostos	31.000,00
13.122.0002.3076	Equip. Diversos P/Adm. Serviços Culturais		7.000,00
44900000	APLICAÇÕES DIRETAS	1500000000 Recursos Não Vinculados de Impostos	7.000,00
Total da SubUnidade:			158.000,00
Orgao :10	SEC.MUN.DE CULTURA E TURISMO		
Unidade Orçamentária :02	FUNDO MUN.PROT.PATRIMONIO CULTURAL		
SubUnidade Orçamentária ..:01	FUNDO MUN.PROT.PATRIMONIO CULTURAL		
código	Projeto/Atividade	Fonte	Valor Orçado
13.391.0020.2090	Manutenção do Patrimônio Histórico, Artístico e Cultural		96.000,00
31900000	APLICAÇÕES DIRETAS	1500000000 Recursos Não Vinculados de Impostos	31.000,00
31910000	APLIC. DIRETA DEC. OP. ENTRE ÓRGÃOS	1500000000 Recursos Não Vinculados de Impostos	2.000,00
33900000	APLICAÇÕES DIRETAS	1500000000 Recursos Não Vinculados de Impostos	63.000,00
13.391.0020.3077	Estruturação Fundo Preservação Patrimônio Cultural		10.000,00
44900000	APLICAÇÕES DIRETAS	1500000000 Recursos Não Vinculados de Impostos	10.000,00
13.391.0020.3078	Investimento Preservação Patrimonio Histórico e Cultural		25.000,00
44900000	APLICAÇÕES DIRETAS	1500000000 Recursos Não Vinculados de Impostos	25.000,00
Total da SubUnidade:			131.000,00
Orgao :10	SEC.MUN.DE CULTURA E TURISMO		
Unidade Orçamentária :03	FUNDO MUN.INCENTIVO À CULTURA		
SubUnidade Orçamentária ..:01	FUNDO MUN.INCENTIVO À CULTURA		
código	Projeto/Atividade	Fonte	Valor Orçado
13.392.0020.2091	Apoio Realiz. de Carnaval, Festas Cívicas e Populares		3.359.000,00
33900000	APLICAÇÕES DIRETAS	1500000000 Recursos Não Vinculados de Impostos	2.100.000,00

**PREFEITURA MUNICIPAL DE CORAÇÃO DE JESUS**

ADENDO V A PORTARIA SOF Nº 08 DE 04 / 02 / 85

Página: 24

QUADRO DE DETALHAMENTO DA DESPESA - QDD

Orçamento Programa: 2026

Orgao :10	SEC.MUN.DE CULTURA E TURISMO		
Unidade Orçamentária :03	FUNDO MUN.INCENTIVO À CULTURA		
SubUnidade Orçamentária ..:01	FUNDO MUN.INCENTIVO À CULTURA		
código	Projeto/Atividade	Fonte	Valor Orçado
33900000	APLICAÇÕES DIRETAS	1501000000 Outros Recursos Não Vinculados	1.259.000,00
13.392.0020.2092	Manut. do Parque de Vaquejadas		311.000,00
33900000	APLICAÇÕES DIRETAS	1500000000 Recursos Não Vinculados de Impostos	311.000,00
13.392.0020.2093	Manut. Atividades do Fundo de Incentivo a Cultura		22.000,00
33500000	TRANSF. INST. PRIV. S/FINS LUC.	1500000000 Recursos Não Vinculados de Impostos	5.000,00
33900000	APLICAÇÕES DIRETAS	1500000000 Recursos Não Vinculados de Impostos	12.000,00
33900000	APLICAÇÕES DIRETAS	1719000000 Transferências da Política Nacional	5.000,00
13.392.0020.3079	Equipamentos Diversos P/ Serviços Culturais		8.000,00
44900000	APLICAÇÕES DIRETAS	1500000000 Recursos Não Vinculados de Impostos	8.000,00
13.392.0020.6001	Apoio Financeiro Realização Tradicional Festa do Beijú no Bairro Canabrava.		12.197,04
33900000	APLICAÇÕES DIRETAS	1500000000 Recursos Não Vinculados de Impostos	12.197,04
13.392.0020.6009	Apoio Festas Tradicionais das Comunidades e Distritos		15.000,00
33900000	APLICAÇÕES DIRETAS	1500000000 Recursos Não Vinculados de Impostos	15.000,00
13.392.0020.6015	Apoio Festa de Agosto Distrito de Alvação		10.000,00
33900000	APLICAÇÕES DIRETAS	1500000000 Recursos Não Vinculados de Impostos	10.000,00
13.392.0020.6016	Apoio Festa Comunidade de São Luiz (Esporas)		10.000,00
33900000	APLICAÇÕES DIRETAS	1500000000 Recursos Não Vinculados de Impostos	10.000,00
13.392.0020.6024	Apoio Festa do Distrito de São Joaquim		40.000,00
33900000	APLICAÇÕES DIRETAS	1500000000 Recursos Não Vinculados de Impostos	40.000,00
Total da SubUnidade:			3.787.197,04
Orgao :10	SEC.MUN.DE CULTURA E TURISMO		
Unidade Orçamentária :04	FUNDO MUNICIPAL DE TURISMO		
SubUnidade Orçamentária ..:01	FUNDO MUNICIPAL DE TURISMO		
código	Projeto/Atividade	Fonte	Valor Orçado
13.695.0021.2094	Manutenção das Atividades do Fundo Municipal de Turismo - FUMTUR		19.000,00
33900000	APLICAÇÕES DIRETAS	1500000000 Recursos Não Vinculados de Impostos	19.000,00
13.695.0021.3080	Equipamentos para Manutenção das Atividades do FUMTUR		8.000,00
44900000	APLICAÇÕES DIRETAS	1500000000 Recursos Não Vinculados de Impostos	8.000,00
Total da SubUnidade:			27.000,00
Orgao :12	SEC.MUN.DE SERVICOS URBANOS		
Unidade Orçamentária :01	SEC.MUN.DE SERVICOS URBANOS		
SubUnidade Orçamentária ..:01	COORDENAÇÃO DA SECRETARIA		
código	Projeto/Atividade	Fonte	Valor Orçado
15.122.0002.2095	Manutenção da Secretaria Municipal de Serviços Urbanos		300.000,00

**PREFEITURA MUNICIPAL DE CORAÇÃO DE JESUS**

ADENDO V A PORTARIA SOF Nº 08 DE 04 / 02 / 85

Página: 25

QUADRO DE DETALHAMENTO DA DESPESA - QDD

Orçamento Programa: 2026

Orgão :12		SEC.MUN.DE SERVICOS URBANOS	
Unidade Orçamentária :01		SEC.MUN.DE SERVICOS URBANOS	
SubUnidade Orçamentária ..:01		COORDENAÇÃO DA SECRETARIA	
código	Projeto/Atividade	Fonte	Valor Orçado
31900000	APLICAÇÕES DIRETAS	1500000000 Recursos Não Vinculados de Impostos	122.000,00
31910000	APLIC. DIRETA DEC. OP. ENTRE ÓRGÃOS	1500000000 Recursos Não Vinculados de Impostos	3.000,00
33900000	APLICAÇÕES DIRETAS	1500000000 Recursos Não Vinculados de Impostos	175.000,00
15.122.0002.3081	Equip. Divers. P/Secretaria Municipal de Servicos Urbanos		30.000,00
44900000	APLICAÇÕES DIRETAS	1500000000 Recursos Não Vinculados de Impostos	30.000,00
Total da SubUnidade:			330.000,00
Orgão :12		SEC.MUN.DE SERVICOS URBANOS	
Unidade Orçamentária :01		SEC.MUN.DE SERVICOS URBANOS	
SubUnidade Orçamentária ..:02		SERVICOS URBANOS E DE UTIL PUBLICA	
código	Projeto/Atividade	Fonte	Valor Orçado
15.451.0022.2096	Manutenção Atividades de Vias Urbanas Municipais		2.755.000,00
31900000	APLICAÇÕES DIRETAS	1500000000 Recursos Não Vinculados de Impostos	1.585.000,00
31910000	APLIC. DIRETA DEC. OP. ENTRE ÓRGÃOS	1500000000 Recursos Não Vinculados de Impostos	120.000,00
33900000	APLICAÇÕES DIRETAS	1500000000 Recursos Não Vinculados de Impostos	1.047.000,00
33900000	APLICAÇÕES DIRETAS	1708000000 Transferência da União Referente à	3.000,00
15.451.0022.2097	Manutenção de Praças, Parques e Jardins		490.000,00
31900000	APLICAÇÕES DIRETAS	1500000000 Recursos Não Vinculados de Impostos	86.000,00
31910000	APLIC. DIRETA DEC. OP. ENTRE ÓRGÃOS	1500000000 Recursos Não Vinculados de Impostos	5.000,00
33900000	APLICAÇÕES DIRETAS	1500000000 Recursos Não Vinculados de Impostos	299.000,00
33900000	APLICAÇÕES DIRETAS	1751000000 Recursos da Contribuição para o	100.000,00
15.451.0022.3082	Construção/Ampliação e Pavimentação de Vias		5.162.000,00
44900000	APLICAÇÕES DIRETAS	1500000000 Recursos Não Vinculados de Impostos	804.000,00
44900000	APLICAÇÕES DIRETAS	1501000000 Outros Recursos Não Vinculados	150.000,00
44900000	APLICAÇÕES DIRETAS	1706003110 Transferência Especial da União -	1.020.000,00
44900000	APLICAÇÕES DIRETAS	1710003210 Transferência Especial dos Estados -	1.030.000,00
44900000	APLICAÇÕES DIRETAS	1710100000 Transferência Especial do Estado -	5.000,00
44900000	APLICAÇÕES DIRETAS	1754000000 Recursos de Operações de Crédito	2.153.000,00
15.451.0022.3083	Aquis. de Veiculos Maq. e Equip. P/Serv. Urbanos		6.000,00
44900000	APLICAÇÕES DIRETAS	1500000000 Recursos Não Vinculados de Impostos	6.000,00
15.451.0022.3084	Construção e Ampliação de Praças, Parques e Jardins		150.000,00
44900000	APLICAÇÕES DIRETAS	1500000000 Recursos Não Vinculados de Impostos	150.000,00
15.451.0022.6017	Reforma Praça Distrito de São Geraldo		10.000,00
33900000	APLICAÇÕES DIRETAS	1500000000 Recursos Não Vinculados de Impostos	10.000,00
15.451.0022.7002	Construção Praça Ponte dos Ciganos		20.000,00
44900000	APLICAÇÕES DIRETAS	1500000000 Recursos Não Vinculados de Impostos	20.000,00

**PREFEITURA MUNICIPAL DE CORAÇÃO DE JESUS**

ADENDO V A PORTARIA SOF Nº 08 DE 04 / 02 / 85

Página: 26

QUADRO DE DETALHAMENTO DA DESPESA - QDD

Orçamento Programa: 2026

Orgao :12	SEC.MUN.DE SERVICOS URBANOS			
Unidade Orçamentária :01	SEC.MUN.DE SERVICOS URBANOS			
SubUnidade Orçamentária ..:02	SERVICOS URBANOS E DE UTIL PUBLICA			
código	Projeto/Atividade	Fonte	Valor Orçado	
15.451.0022.7004	Construção Praça Comunidade de Faveira		50.000,00	
44900000	APLICAÇÕES DIRETAS	1500000000 Recursos Não Vinculados de Impostos	50.000,00	
15.451.0022.7007	Revitalização Praças Distritos e Comunidades		42.000,00	
44900000	APLICAÇÕES DIRETAS	1500000000 Recursos Não Vinculados de Impostos	42.000,00	
15.451.0022.7008	Conclusão Calçamento Rua Vila Velha Comunidade de Mato Verde		40.197,04	
44900000	APLICAÇÕES DIRETAS	1500000000 Recursos Não Vinculados de Impostos	40.197,04	
15.451.0022.7011	Construção Praça Torre de Alvação		40.000,00	
44900000	APLICAÇÕES DIRETAS	1500000000 Recursos Não Vinculados de Impostos	40.000,00	
15.451.0022.7013	Construção Salão Velório Distrito de São Joaquim		50.000,00	
44900000	APLICAÇÕES DIRETAS	1500000000 Recursos Não Vinculados de Impostos	50.000,00	
15.452.0022.2098	Manut. Atividades da Limpeza Publica Municipal		4.623.000,00	
31900000	APLICAÇÕES DIRETAS	1500000000 Recursos Não Vinculados de Impostos	3.051.000,00	
31910000	APLIC. DIRETA DEC. OP. ENTRE ÓRGÃOS	1500000000 Recursos Não Vinculados de Impostos	557.000,00	
33900000	APLICAÇÕES DIRETAS	1500000000 Recursos Não Vinculados de Impostos	815.000,00	
33900000	APLICAÇÕES DIRETAS	1501000000 Outros Recursos Não Vinculados	200.000,00	
15.452.0022.2099	Manut. Atividades do Serviço Funerários Municipais		325.000,00	
31900000	APLICAÇÕES DIRETAS	1500000000 Recursos Não Vinculados de Impostos	160.000,00	
31910000	APLIC. DIRETA DEC. OP. ENTRE ÓRGÃOS	1500000000 Recursos Não Vinculados de Impostos	33.000,00	
33900000	APLICAÇÕES DIRETAS	1500000000 Recursos Não Vinculados de Impostos	132.000,00	
15.452.0022.3085	Investimentos nos Serviços Funerários Municipais		20.000,00	
44900000	APLICAÇÕES DIRETAS	1500000000 Recursos Não Vinculados de Impostos	20.000,00	
15.452.0022.6027	Revitalização Praça Comunidade do Borrachudo		10.000,00	
33900000	APLICAÇÕES DIRETAS	1500000000 Recursos Não Vinculados de Impostos	10.000,00	
15.452.0022.6028	Aquisição Materiais Contra Pisos Praças Com. Vacaria, São Leandro e Barreiro		27.197,04	
33900000	APLICAÇÕES DIRETAS	1500000000 Recursos Não Vinculados de Impostos	27.197,04	
25.752.0022.2100	Participação em Consórcio de Manut. Rede de Iluminação Pública		16.000,00	
31710000	TRANSFER. A CONS. PÚBLICOS	1500000000 Recursos Não Vinculados de Impostos	5.000,00	
33710000	TRANSF. A CONSÓRCIOS PÚBLICOS	1500000000 Recursos Não Vinculados de Impostos	6.000,00	
33930000	APLICAÇÕES DIRETAS	1500000000 Recursos Não Vinculados de Impostos	5.000,00	
25.752.0022.2101	Manutenção da Rede de Iluminação Publica		1.308.000,00	
33900000	APLICAÇÕES DIRETAS	1500000000 Recursos Não Vinculados de Impostos	200.000,00	
33900000	APLICAÇÕES DIRETAS	1751000000 Recursos da Contribuição para o	1.108.000,00	

**PREFEITURA MUNICIPAL DE CORAÇÃO DE JESUS**

ADENDO V A PORTARIA SOF Nº 08 DE 04 / 02 / 85

Página: 27

QUADRO DE DETALHAMENTO DA DESPESA - QDD

Orçamento Programa: 2026

Orgao :12		SEC.MUN.DE SERVICOS URBANOS	
Unidade Orçamentária :01		SEC.MUN.DE SERVICOS URBANOS	
SubUnidade Orçamentária ..:02		SERVICOS URBANOS E DE UTIL PUBLICA	
código	Projeto/Atividade	Fonte	Valor Orçado
25.752.0022.3086	Desp. C/ Extensão Rede Iluminação Pública Urbana		280.000,00
44900000	APLICAÇÕES DIRETAS	1500000000 Recursos Não Vinculados de Impostos	80.000,00
44900000	APLICAÇÕES DIRETAS	1751000000 Recursos da Contribuição para o	200.000,00
25.752.0022.3087	Participação em Consórcio de Manut. Rede de Iluminação Pública		6.000,00
44710000	TRANSFERENCIAS A CONS. PÚBLICOS	1500000000 Recursos Não Vinculados de Impostos	6.000,00
Total da SubUnidade:			15.430.394,08
Orgao :13		SEC.MUN.DESPORTOS E LAZER	
Unidade Orçamentária :01		SECRET. DESPORTOS E LAZER	
SubUnidade Orçamentária ..:01		COORDENAÇÃO DA SECRETARIA	
código	Projeto/Atividade	Fonte	Valor Orçado
27.122.0002.2102	Manutenção da Secretaria Desportos, Lazer e Turismo		449.000,00
31900000	APLICAÇÕES DIRETAS	1500000000 Recursos Não Vinculados de Impostos	177.000,00
31910000	APLIC. DIRETA DEC. OP. ENTRE ÓRGÃOS	1500000000 Recursos Não Vinculados de Impostos	3.000,00
33500000	TRANSF. INST. PRIV. S/FINS LUC.	1500000000 Recursos Não Vinculados de Impostos	2.000,00
33900000	APLICAÇÕES DIRETAS	1500000000 Recursos Não Vinculados de Impostos	267.000,00
27.122.0002.3088	Equipamentos P/Secretaria Desportos, Lazer e Turismo		15.000,00
44900000	APLICAÇÕES DIRETAS	1500000000 Recursos Não Vinculados de Impostos	15.000,00
Total da SubUnidade:			464.000,00
Orgao :13		SEC.MUN.DESPORTOS E LAZER	
Unidade Orçamentária :02		FUNDO MUNICIPAL DE ESPORTE	
SubUnidade Orçamentária ..:01		FUNDO MUNICIPAL DE ESPORTE	
código	Projeto/Atividade	Fonte	Valor Orçado
27.812.0028.2103	Manutenção Fundo Municipal Esporte e Lazer		61.000,00
31900000	APLICAÇÕES DIRETAS	1500000000 Recursos Não Vinculados de Impostos	5.000,00
33500000	TRANSF. INST. PRIV. S/FINS LUC.	1500000000 Recursos Não Vinculados de Impostos	2.000,00
33900000	APLICAÇÕES DIRETAS	1500000000 Recursos Não Vinculados de Impostos	54.000,00
27.812.0028.2104	Manut. Campos de Futebol e Unidades Esportivas		300.000,00
33900000	APLICAÇÕES DIRETAS	1500000000 Recursos Não Vinculados de Impostos	200.000,00
33900000	APLICAÇÕES DIRETAS	1751000000 Recursos da Contribuição para o	100.000,00
27.812.0028.2105	Manutenção e Apoio ao Conselho Municipal de Esporte		6.000,00
33900000	APLICAÇÕES DIRETAS	1500000000 Recursos Não Vinculados de Impostos	6.000,00
27.812.0028.2106	Manutenção de Apoio ao Desporto Amador		250.000,00
33900000	APLICAÇÕES DIRETAS	1500000000 Recursos Não Vinculados de Impostos	250.000,00
27.812.0028.2107	Manutenção do Bolsa Atleta		30.000,00
33900000	APLICAÇÕES DIRETAS	1500000000 Recursos Não Vinculados de Impostos	30.000,00

**PREFEITURA MUNICIPAL DE CORAÇÃO DE JESUS**

ADENDO V A PORTARIA SOF Nº 08 DE 04 / 02 / 85

Página: 28

QUADRO DE DETALHAMENTO DA DESPESA - QDD

Orçamento Programa: 2026

Orgao :13	SEC.MUN.DESPORTOS E LAZER		
Unidade Orçamentária :02	FUNDO MUNICIPAL DE ESPORTE		
SubUnidade Orçamentária ..:01	FUNDO MUNICIPAL DE ESPORTE		
código	Projeto/Atividade	Fonte	Valor Orçado
27.812.0028.3089	Construção/Ampliação Campos de Fut. e Unidades Esportivas		150.000,00
44900000	APLICAÇÕES DIRETAS	1500000000 Recursos Não Vinculados de Impostos	150.000,00
27.812.0028.3090	Aquisição de Imóveis para Construção de Unidades Esportivas		26.000,00
44900000	APLICAÇÕES DIRETAS	1500000000 Recursos Não Vinculados de Impostos	26.000,00
27.812.0028.3091	Equipamentos Diversos Para Serviço de Esportes		10.000,00
44900000	APLICAÇÕES DIRETAS	1500000000 Recursos Não Vinculados de Impostos	10.000,00
27.812.0028.3092	Equipamentos P/Conselho Municipal de Esportes		5.000,00
44900000	APLICAÇÕES DIRETAS	1500000000 Recursos Não Vinculados de Impostos	5.000,00
27.812.0028.3093	Construção/Ampliação de Area de Lazer		55.000,00
44900000	APLICAÇÕES DIRETAS	1500000000 Recursos Não Vinculados de Impostos	55.000,00
27.812.0028.6004	Aquisição Materiais Esportivos		5.000,00
33900000	APLICAÇÕES DIRETAS	1500000000 Recursos Não Vinculados de Impostos	5.000,00
27.812.0028.6007	Apoio Realização Semana Municipal de Artes Marciais		4.000,00
33900000	APLICAÇÕES DIRETAS	1500000000 Recursos Não Vinculados de Impostos	4.000,00
27.812.0028.6021	Repasse Associação Cultural Esportiva do Bairro Alto Bom Jesus		10.000,00
33500000	TRANSF. INST. PRIV. S/FINS LUC.	1500000000 Recursos Não Vinculados de Impostos	10.000,00
27.812.0028.7001	Desapropriação Imóvel Bairro Canabrava.		80.000,00
44900000	APLICAÇÕES DIRETAS	1500000000 Recursos Não Vinculados de Impostos	80.000,00
27.812.0028.7012	Construção Vestiários Campo de Futebol Bairro Diamante I		30.000,00
44900000	APLICAÇÕES DIRETAS	1500000000 Recursos Não Vinculados de Impostos	30.000,00
Total da SubUnidade:			1.022.000,00
Orgao :14	PREVICOR		
Unidade Orçamentária :01	PREVICOR		
SubUnidade Orçamentária ..:01	COORD. GERAL PREVICOR		
código	Projeto/Atividade	Fonte	Valor Orçado
09.091.0000.2108	Cumprimento de Precatórios e Sentenças Judiciais		576.000,00
31900000	APLICAÇÕES DIRETAS	1800001111 Recursos Vinculados ao RPPS - Poder	536.000,00
33900000	APLICAÇÕES DIRETAS	1802000000 Recursos Vinculados ao RPPS - Taxa	40.000,00
09.122.0000.2109	Contribuição ao Pasep		3.000,00
33900000	APLICAÇÕES DIRETAS	1800000000 Recursos Vinculados ao RPPS - Fundo	2.000,00
33900000	APLICAÇÕES DIRETAS	1802000000 Recursos Vinculados ao RPPS - Taxa	1.000,00
09.122.0002.2110	Manutenção das Atividades Financeiras e Contabeis		85.000,00
31900000	APLICAÇÕES DIRETAS	1802000000 Recursos Vinculados ao RPPS - Taxa	85.000,00

**PREFEITURA MUNICIPAL DE CORAÇÃO DE JESUS**

ADENDO V A PORTARIA SOF Nº 08 DE 04 / 02 / 85

Página: 29

QUADRO DE DETALHAMENTO DA DESPESA - QDD

Orçamento Programa: 2026

Orgao :14		PREVICOR	
Unidade Orçamentária :01		PREVICOR	
SubUnidade Orçamentária .. :01		COORD. GERAL PREVICOR	
código	Projeto/Atividade	Fonte	Valor Orçado
09.122.0002.2111	Manutenção das Atividades da PREVCOR		356.000,00
31900000	APLICAÇÕES DIRETAS	1802000000 Recursos Vinculados ao RPPS - Taxa	177.000,00
33900000	APLICAÇÕES DIRETAS	1802000000 Recursos Vinculados ao RPPS - Taxa	179.000,00
09.122.0002.2112	Manutenção Contr. Prev. e Sociais Servidores da PREVCOR		43.000,00
31900000	APLICAÇÕES DIRETAS	1802000000 Recursos Vinculados ao RPPS - Taxa	40.000,00
31910000	APLIC. DIRETA DEC. OP. ENTRE ÓRGÃOS	1802000000 Recursos Vinculados ao RPPS - Taxa	3.000,00
09.122.0002.3094	Equipamentos Diversos P/Funcionamento da PREVCOR		13.000,00
44900000	APLICAÇÕES DIRETAS	1802000000 Recursos Vinculados ao RPPS - Taxa	13.000,00
09.272.0000.2113	Despesas C/Proventos de Inativos e Pens. S/Resp. da PREVCOR		9.584.000,00
31900000	APLICAÇÕES DIRETAS	1800001111 Recursos Vinculados ao RPPS - Poder	9.518.000,00
31900000	APLICAÇÕES DIRETAS	1800001121 Recursos Vinculados ao RPPS - Poder	66.000,00
09.272.0000.2114	Compens. Prev. Aposentadorias e Pens. RPPS e RGPS		90.000,00
33900000	APLICAÇÕES DIRETAS	1800000000 Recursos Vinculados ao RPPS - Fundo	90.000,00
99.997.9999.9997	Reserva Previdenciária da PREVCOR		250.000,00
99990000	RESERVA CONTINGÊNCIA/RES. RPPS	1800000000 Recursos Vinculados ao RPPS - Fundo	250.000,00
Total da SubUnidade:			11.000.000,00
Orgao :15		HOSPITAL MUN. SÃO VICENTE DE PAULA	
Unidade Orçamentária :01		HOSPITAL MUN. SÃO VICENTE DE PAULA	
SubUnidade Orçamentária .. :01		HOSPITAL SÃO VICENTE DE PAULA	
código	Projeto/Atividade	Fonte	Valor Orçado
10.091.0000.2115	Cumprimento de Precatórios e Sentenças Judiciais		235.000,00
31900000	APLICAÇÕES DIRETAS	1500000000 Recursos Não Vinculados de Impostos	22.000,00
33900000	APLICAÇÕES DIRETAS	1500000000 Recursos Não Vinculados de Impostos	213.000,00
10.122.0000.2116	Pagamento de Despesa de Exercício Anterior		26.000,00
31900000	APLICAÇÕES DIRETAS	1500001002 Recursos Não Vinculados de Impostos	6.000,00
33900000	APLICAÇÕES DIRETAS	1500001002 Recursos Não Vinculados de Impostos	20.000,00
10.122.0002.2117	Manut. das Ativ. da Secret. Admst. do Hospital		2.108.000,00
31900000	APLICAÇÕES DIRETAS	1500001002 Recursos Não Vinculados de Impostos	208.000,00
31900000	APLICAÇÕES DIRETAS	1600000000 Transferências Fundo a Fundo de	1.251.000,00
33900000	APLICAÇÕES DIRETAS	1500001002 Recursos Não Vinculados de Impostos	649.000,00
10.122.0002.2118	Treinamento e Aperf. de Pessoal do Hospital		8.000,00
33900000	APLICAÇÕES DIRETAS	1500001002 Recursos Não Vinculados de Impostos	8.000,00
10.122.0002.2119	Manut. de Contribuições a Fed. e Conselhos		2.000,00
33900000	APLICAÇÕES DIRETAS	1500001002 Recursos Não Vinculados de Impostos	2.000,00

**PREFEITURA MUNICIPAL DE CORAÇÃO DE JESUS**

ADENDO V A PORTARIA SOF Nº 08 DE 04 / 02 / 85

Página: 30

QUADRO DE DETALHAMENTO DA DESPESA - QDD

Orçamento Programa: 2026

Orgao :15		HOSPITAL MUN. SÃO VICENTE DE PAULA	
Unidade Orçamentária :01		HOSPITAL MUN. SÃO VICENTE DE PAULA	
SubUnidade Orçamentária .. :01		HOSPITAL SÃO VICENTE DE PAULA	
código	Projeto/Atividade	Fonte	Valor Orçado
10.122.0002.2120	Manut. Ativ. do Orgão Cent. de Controle Interno		15.000,00
31900000	APLICAÇÕES DIRETAS	1500001002 Recursos Não Vinculados de Impostos	9.000,00
33900000	APLICAÇÕES DIRETAS	1500001002 Recursos Não Vinculados de Impostos	6.000,00
10.122.0002.3095	Equipamentos Div. P/Secretaria Adm. Hospital		7.000,00
44900000	APLICAÇÕES DIRETAS	1500001002 Recursos Não Vinculados de Impostos	7.000,00
10.122.0002.3096	Equip. Div. P/ Orgão Cent. de Controle Interno		2.000,00
44900000	APLICAÇÕES DIRETAS	1500001002 Recursos Não Vinculados de Impostos	2.000,00
10.272.0002.2121	Manut. das Obrig. Previd. Sociais RGPS-INSS		45.000,00
31900000	APLICAÇÕES DIRETAS	1500001002 Recursos Não Vinculados de Impostos	29.000,00
31900000	APLICAÇÕES DIRETAS	1600000000 Transferências Fundo a Fundo de	16.000,00
10.272.0002.2122	Obrig. Sociais Servidor Reg. Estatutário		13.000,00
31910000	APLIC. DIRETA DEC. OP. ENTRE ÓRGÃOS	1500001002 Recursos Não Vinculados de Impostos	7.000,00
31910000	APLIC. DIRETA DEC. OP. ENTRE ÓRGÃOS	1600000000 Transferências Fundo a Fundo de	6.000,00
10.302.0011.2123	Manut. Ativ. C/Atend. e Internações do Hospital		13.645.000,00
31900000	APLICAÇÕES DIRETAS	1500001002 Recursos Não Vinculados de Impostos	802.000,00
31900000	APLICAÇÕES DIRETAS	1600000000 Transferências Fundo a Fundo de	1.751.000,00
31900000	APLICAÇÕES DIRETAS	1605000000 Assistência financeira da União	1.200.000,00
31900000	APLICAÇÕES DIRETAS	1621000000 Transferências Fundo a Fundo de	8.000,00
33900000	APLICAÇÕES DIRETAS	1500001002 Recursos Não Vinculados de Impostos	4.277.000,00
33900000	APLICAÇÕES DIRETAS	1600000000 Transferências Fundo a Fundo de	1.225.000,00
33900000	APLICAÇÕES DIRETAS	1621000000 Transferências Fundo a Fundo de	4.382.000,00
10.302.0011.3097	Obras e Melhoramentos para o Hospital		76.000,00
44900000	APLICAÇÕES DIRETAS	1500001002 Recursos Não Vinculados de Impostos	70.000,00
44900000	APLICAÇÕES DIRETAS	1621000000 Transferências Fundo a Fundo de	6.000,00
10.302.0011.3098	Aquisição de Equipamentos para o Hospital Municipal		365.000,00
44900000	APLICAÇÕES DIRETAS	1500001002 Recursos Não Vinculados de Impostos	160.000,00
44900000	APLICAÇÕES DIRETAS	1600000000 Transferências Fundo a Fundo de	1.000,00
44900000	APLICAÇÕES DIRETAS	1621000000 Transferências Fundo a Fundo de	204.000,00
10.302.0011.6005	Manutenção Hospital Municipal São Vicente de Paulo		92.197,04
33900000	APLICAÇÕES DIRETAS	1500001002 Recursos Não Vinculados de Impostos	92.197,04
10.302.0011.6008	Manutenção Hospital Municipal São Vicente de Paulo		92.197,04
33900000	APLICAÇÕES DIRETAS	1500001002 Recursos Não Vinculados de Impostos	92.197,04
10.302.0011.6011	Manutenção Hospital Municipal São Vicente de Paulo		92.197,04



PREFEITURA MUNICIPAL DE CORAÇÃO DE JESUS

ADENDO V A PORTARIA SOF Nº 08 DE 04 / 02 / 85

Página: 31

QUADRO DE DETALHAMENTO DA DESPESA - QDD

Orçamento Programa: 2026

Orgao :15	HOSPITAL MUN. SÃO VICENTE DE PAULA		
Unidade Orçamentária :01	HOSPITAL MUN. SÃO VICENTE DE PAULA		
SubUnidade Orçamentária ..:01	HOSPITAL SÃO VICENTE DE PAULA		
código	Projeto/Atividade	Fonte	Valor Orçado
33900000	APLICAÇÕES DIRETAS	1500001002 Recursos Não Vinculados de Impostos	92.197,04
10.302.0011.6014	Manutenção Hospital Municipal São Vicente de Paula		60.000,00
33900000	APLICAÇÕES DIRETAS	1500001002 Recursos Não Vinculados de Impostos	60.000,00
10.302.0011.7014	Instalação Sistema Energia Solar Hospital Mun. São Vicente de Paulo		273.182,24
44900000	APLICAÇÕES DIRETAS	1500001002 Recursos Não Vinculados de Impostos	273.182,24
10.843.0000.3099	Amortização e Parcel. de Dividas Diversas		448.000,00
46900000	APLICAÇÕES DIRETAS	1500000000 Recursos Não Vinculados de Impostos	448.000,00
Total da SubUnidade:			17.604.773,36
Total Geral Lançado:			151.838.000,00

SIRLEY FONSECA AMARAL

Téc. Contábil

JULIANA OLIVEIRA SANTOS

Resp. Controle Interno

SAMUEL BARRETO NETO

Prefeito Municipal



PREFEITURA MUNICIPAL DE CORAÇÃO DE JESUS
ADENDO V À PORTARIA SOF Nº 08 DE 04/02/85
DOTAÇÕES POR ÓRGÃOS DO GOVERNO E DA ADMINISTRAÇÃO

Página: 1

Orçamento Programa: 2026

Código	Natureza	Especificação	Valor Orçado
01		CÂMARA MUNICIPAL	5.285.000,00
01.01		CORPO LEGISLATIVO	1.942.000,00
01.01.01		CORPO LEGISLATIVO	1.942.000,00
01.01.01.01		LEGISLATIVA	1.942.000,00
01.01.01.01.031		AÇÃO LEGISLATIVA	1.904.000,00
01.01.01.01.031.0001		PROCESSO LEGISLATIVO	1.904.000,00
01.01.01.01.031.0001.2001		Indenizações e Restituições Diversas aos Agentes Politicos	2.000,00
	30000000	DESPESAS CORRENTES	2.000,00
	33000000	OUTRAS DESPESAS CORRENTES	2.000,00
	33900000	APLICAÇÕES DIRETAS	2.000,00
	1500000000	Recursos Não Vinculados de Impostos	2.000,00
01.01.01.01.031.0001.2002		Remuneração dos Agentes Politicos P/ Parcela Única	1.237.000,00
	30000000	DESPESAS CORRENTES	1.237.000,00
	31000000	PESSOAL E ENCARGOS SOCIAIS	1.237.000,00
	31900000	APLICAÇÕES DIRETAS	1.237.000,00
	1500000000	Recursos Não Vinculados de Impostos	1.237.000,00
01.01.01.01.031.0001.2003		Participação em Congressos, Seminários e Simpósios	449.000,00
	30000000	DESPESAS CORRENTES	449.000,00
	33000000	OUTRAS DESPESAS CORRENTES	449.000,00
	33900000	APLICAÇÕES DIRETAS	449.000,00
	1500000000	Recursos Não Vinculados de Impostos	449.000,00
01.01.01.01.031.0001.2004		Contribuições para Associações de Apoio ao Legislativo	28.000,00
	30000000	DESPESAS CORRENTES	28.000,00
	33000000	OUTRAS DESPESAS CORRENTES	28.000,00
	33700000	TRANSF. INST. MULTIGOV. NAC.	28.000,00
	1500000000	Recursos Não Vinculados de Impostos	28.000,00
01.01.01.01.031.0001.3001		Aquisição de Veiculo para Manutenção dos Serviços da Câmara Municipal	188.000,00
	40000000	DESPESAS DE CAPITAL	188.000,00
	44000000	INVESTIMENTOS	188.000,00
	44900000	APLICAÇÕES DIRETAS	188.000,00
	1500000000	Recursos Não Vinculados de Impostos	188.000,00
01.01.01.01.032		CONTROLE EXTERNO	38.000,00
01.01.01.01.032.0001		PROCESSO LEGISLATIVO	38.000,00
01.01.01.01.032.0001.2005		Fisc. Financ. Orçamentaria dos Atos da Administração Municipal	38.000,00
	30000000	DESPESAS CORRENTES	38.000,00
	33000000	OUTRAS DESPESAS CORRENTES	38.000,00
	33900000	APLICAÇÕES DIRETAS	38.000,00
	1500000000	Recursos Não Vinculados de Impostos	38.000,00
01.02		SECRETARIA	3.154.000,00
01.02.01		SECRETARIA	3.154.000,00
01.02.01.01		LEGISLATIVA	3.154.000,00
01.02.01.01.031		AÇÃO LEGISLATIVA	3.154.000,00
01.02.01.01.031.0000		ENCARGOS ESPECIAIS	312.000,00
01.02.01.01.031.0000.2006		Regularização de Debitos Despesas de Exercicios Anteriores	6.000,00
	30000000	DESPESAS CORRENTES	6.000,00
	31000000	PESSOAL E ENCARGOS SOCIAIS	3.000,00
	31900000	APLICAÇÕES DIRETAS	3.000,00
	1500000000	Recursos Não Vinculados de Impostos	3.000,00
	33000000	OUTRAS DESPESAS CORRENTES	3.000,00
	33900000	APLICAÇÕES DIRETAS	3.000,00
	1500000000	Recursos Não Vinculados de Impostos	3.000,00
01.02.01.01.031.0000.2007		Contrib. Prev. P/os Servidores e Ag. Políticos da Camara Municipal	222.000,00
	30000000	DESPESAS CORRENTES	222.000,00
	31000000	PESSOAL E ENCARGOS SOCIAIS	222.000,00
	31900000	APLICAÇÕES DIRETAS	219.000,00
	1500000000	Recursos Não Vinculados de Impostos	219.000,00
	31910000	APLIC. DIRETA DEC. OP. ENTRE ÓRGÃOS	3.000,00
	1500000000	Recursos Não Vinculados de Impostos	3.000,00
01.02.01.01.031.0000.2008		Contrib. Prev. P/ Servidores Estatutarios	84.000,00
	30000000	DESPESAS CORRENTES	84.000,00



PREFEITURA MUNICIPAL DE CORAÇÃO DE JESUS
ADENDO V À PORTARIA SOF Nº 08 DE 04/02/85
DOTAÇÕES POR ÓRGÃOS DO GOVERNO E DA ADMINISTRAÇÃO

Página: 2

Orçamento Programa: 2026

Código	Natureza	Especificação	Valor Orçado
	31000000	PESSOAL E ENCARGOS SOCIAIS	84.000,00
	31910000	APLIC. DIRETA DEC. OP. ENTRE ÓRGÃOS	84.000,00
	1500000000	Recursos Não Vinculados de Impostos	84.000,00
01.02.01.01.031.0001		PROCESSO LEGISLATIVO	2.842.000,00
01.02.01.01.031.0001.2009		Remuneração dos Servidores da Camara Municipal	1.170.000,00
	30000000	DESPESAS CORRENTES	1.170.000,00
	31000000	PESSOAL E ENCARGOS SOCIAIS	1.170.000,00
	31900000	APLICAÇÕES DIRETAS	1.170.000,00
	1500000000	Recursos Não Vinculados de Impostos	1.170.000,00
01.02.01.01.031.0001.2010		Manutenção das Atividades da Camara Municipal	1.366.000,00
	30000000	DESPESAS CORRENTES	1.366.000,00
	33000000	OUTRAS DESPESAS CORRENTES	1.366.000,00
	33900000	APLICAÇÕES DIRETAS	1.366.000,00
	1500000000	Recursos Não Vinculados de Impostos	1.366.000,00
01.02.01.01.031.0001.2011		Promoção de Eventos de Interesse Legislativo	27.000,00
	30000000	DESPESAS CORRENTES	27.000,00
	33000000	OUTRAS DESPESAS CORRENTES	27.000,00
	33900000	APLICAÇÕES DIRETAS	27.000,00
	1500000000	Recursos Não Vinculados de Impostos	27.000,00
01.02.01.01.031.0001.2012		Treinamento e Capacitação Legislativa	279.000,00
	30000000	DESPESAS CORRENTES	279.000,00
	33000000	OUTRAS DESPESAS CORRENTES	279.000,00
	33900000	APLICAÇÕES DIRETAS	279.000,00
	1500000000	Recursos Não Vinculados de Impostos	279.000,00
01.03		SERVIÇOS GERAIS DA CAMARA	189.000,00
01.03.01		SERVIÇOS GERAIS DA CÂMARA	189.000,00
01.03.01.01		LEGISLATIVA	189.000,00
01.03.01.01.031		AÇÃO LEGISLATIVA	189.000,00
01.03.01.01.031.0000		ENCARGOS ESPECIAIS	3.000,00
01.03.01.01.031.0000.3002		Desp. Com Amortização de Parcelamento de Dividas	3.000,00
	40000000	DESPESAS DE CAPITAL	3.000,00
	46000000	AMORTIZAÇÃO DA DÍVIDA	3.000,00
	46900000	APLICAÇÕES DIRETAS	3.000,00
	1500000000	Recursos Não Vinculados de Impostos	3.000,00
01.03.01.01.031.0001		PROCESSO LEGISLATIVO	186.000,00
01.03.01.01.031.0001.2013		Reforma do Prédio da Câmara Municipal	21.000,00
	30000000	DESPESAS CORRENTES	21.000,00
	33000000	OUTRAS DESPESAS CORRENTES	21.000,00
	33900000	APLICAÇÕES DIRETAS	21.000,00
	1500000000	Recursos Não Vinculados de Impostos	21.000,00
01.03.01.01.031.0001.3003		Aquisição Equip. Material Permanente P/ Uso da Camara Municipal	55.000,00
	40000000	DESPESAS DE CAPITAL	55.000,00
	44000000	INVESTIMENTOS	55.000,00
	44900000	APLICAÇÕES DIRETAS	55.000,00
	1500000000	Recursos Não Vinculados de Impostos	55.000,00
01.03.01.01.031.0001.3004		Constr. Melhoramentos e Ampliação Prédio da Câmara Municipal	110.000,00
	40000000	DESPESAS DE CAPITAL	110.000,00
	44000000	INVESTIMENTOS	110.000,00
	44900000	APLICAÇÕES DIRETAS	110.000,00
	1500000000	Recursos Não Vinculados de Impostos	110.000,00
02		GABINETE DO PREFEITO	3.569.000,00
02.01		GABINETE DO PREFEITO	3.569.000,00
02.01.01		GABINETE DO PREFEITO	818.000,00
02.01.01.04		ADMINISTRAÇÃO	818.000,00
02.01.01.04.122		ADMINISTRAÇÃO GERAL	818.000,00
02.01.01.04.122.0002		GESTÃO MODERNIZAÇÃO ADMINISTRATIVA	818.000,00
02.01.01.04.122.0002.2014		Manutenção das Atividades Gabinete Prefeito e Vice-Prefeito	738.000,00
	30000000	DESPESAS CORRENTES	738.000,00
	31000000	PESSOAL E ENCARGOS SOCIAIS	524.000,00
	31900000	APLICAÇÕES DIRETAS	509.000,00



PREFEITURA MUNICIPAL DE CORAÇÃO DE JESUS
ADENDO V À PORTARIA SOF Nº 08 DE 04/02/85
DOTAÇÕES POR ÓRGÃOS DO GOVERNO E DA ADMINISTRAÇÃO

Página: 3

Orçamento Programa: 2026

Código	Natureza	Especificação	Valor Orçado
	1500000000	Recursos Não Vinculados de Impostos	509.000,00
31910000	APLIC. DIRETA DEC. OP. ENTRE ÓRGÃOS		15.000,00
	1500000000	Recursos Não Vinculados de Impostos	15.000,00
33000000	OUTRAS DESPESAS CORRENTES		214.000,00
33900000	APLICAÇÕES DIRETAS		214.000,00
	1500000000	Recursos Não Vinculados de Impostos	214.000,00
02.01.01.04.122.0002.3005		Aquisição Veiculo e Equipamentos Diversos Para o Gabinete	80.000,00
40000000	DESPESAS DE CAPITAL		80.000,00
44000000	INVESTIMENTOS		80.000,00
44900000	APLICAÇÕES DIRETAS		80.000,00
	1500000000	Recursos Não Vinculados de Impostos	80.000,00
02.01.02		PROCURADORIA E DEFENSORIA JURIDICA	2.526.000,00
02.01.02.02		JUDICIÁRIA	2.526.000,00
02.01.02.02.062		DEFESA DO INTERESSE PÚBLICO NO PROCESSO JUDICIÁRIO	2.526.000,00
02.01.02.02.062.0000		ENCARGOS ESPECIAIS	2.000.000,00
02.01.02.02.062.0000.2015		Desp. Precatorias e Cumprimento Sentenças Judiciais	2.000.000,00
30000000	DESPESAS CORRENTES		2.000.000,00
31000000	PESSOAL E ENCARGOS SOCIAIS		1.000.000,00
31900000	APLICAÇÕES DIRETAS		1.000.000,00
	1500000000	Recursos Não Vinculados de Impostos	1.000.000,00
33000000	OUTRAS DESPESAS CORRENTES		1.000.000,00
33900000	APLICAÇÕES DIRETAS		1.000.000,00
	1500000000	Recursos Não Vinculados de Impostos	1.000.000,00
02.01.02.02.062.0002		GESTÃO MODERNIZAÇÃO ADMINISTRATIVA	526.000,00
02.01.02.02.062.0002.2016		Manutenção Atividades Procuradoria/Defensoria Municipal	514.000,00
30000000	DESPESAS CORRENTES		514.000,00
31000000	PESSOAL E ENCARGOS SOCIAIS		260.000,00
31900000	APLICAÇÕES DIRETAS		243.000,00
	1500000000	Recursos Não Vinculados de Impostos	243.000,00
31910000	APLIC. DIRETA DEC. OP. ENTRE ÓRGÃOS		17.000,00
	1500000000	Recursos Não Vinculados de Impostos	17.000,00
33000000	OUTRAS DESPESAS CORRENTES		254.000,00
33900000	APLICAÇÕES DIRETAS		254.000,00
	1500000000	Recursos Não Vinculados de Impostos	254.000,00
02.01.02.02.062.0002.2017		Manut. Convênio C/Poder Judiciário	2.000,00
30000000	DESPESAS CORRENTES		2.000,00
33000000	OUTRAS DESPESAS CORRENTES		2.000,00
33300000	TRANSF. AO ESTADO E DIST. FED.		2.000,00
	1500000000	Recursos Não Vinculados de Impostos	2.000,00
02.01.02.02.062.0002.3006		Equipamentos para Procuradoria/Defensoria Municipal	10.000,00
40000000	DESPESAS DE CAPITAL		10.000,00
44000000	INVESTIMENTOS		10.000,00
44900000	APLICAÇÕES DIRETAS		10.000,00
	1500000000	Recursos Não Vinculados de Impostos	10.000,00
02.01.03		DEFESA CIVIL	225.000,00
02.01.03.05		DEFESA NACIONAL	225.000,00
02.01.03.05.182		DEFESA CIVIL	225.000,00
02.01.03.05.182.0003		CIDADE SEGURA	225.000,00
02.01.03.05.182.0003.2018		Manutenção das Atividades da Defesa Civil	209.000,00
30000000	DESPESAS CORRENTES		209.000,00
31000000	PESSOAL E ENCARGOS SOCIAIS		108.000,00
31900000	APLICAÇÕES DIRETAS		105.000,00
	1500000000	Recursos Não Vinculados de Impostos	105.000,00
31910000	APLIC. DIRETA DEC. OP. ENTRE ÓRGÃOS		3.000,00
	1500000000	Recursos Não Vinculados de Impostos	3.000,00
33000000	OUTRAS DESPESAS CORRENTES		101.000,00
33900000	APLICAÇÕES DIRETAS		101.000,00
	1500000000	Recursos Não Vinculados de Impostos	101.000,00
02.01.03.05.182.0003.3007		Aquisição de Equipamentos/Veiculos para a Defesa Civil	16.000,00



PREFEITURA MUNICIPAL DE CORAÇÃO DE JESUS
ADENDO V À PORTARIA SOF Nº 08 DE 04/02/85
DOTAÇÕES POR ORGÃOS DO GOVERNO E DA ADMINISTRAÇÃO

Página: 4

Orçamento Programa: 2026

Código	Natureza	Especificação	Valor Orçado
	40000000	DESPESAS DE CAPITAL	16.000,00
	44000000	INVESTIMENTOS	16.000,00
	44900000	APLICAÇÕES DIRETAS	16.000,00
	1500000000	Recursos Não Vinculados de Impostos	16.000,00
03		SEC. MUNICIPAL DE PLANEJAMENTO, GESTÃO E FINANÇAS	13.938.665,12
03.01		SEC.MUN.GEST.FINANCEIRA E PLAN.ADM	13.938.665,12
03.01.01		GESTÃO DA SECRETARIA	11.004.000,00
03.01.01.04		ADMINISTRAÇÃO	3.572.000,00
03.01.01.04.121		PLANEJAMENTO E ORÇAMENTO	3.333.000,00
03.01.01.04.121.0002		GESTÃO MODERNIZAÇÃO ADMINISTRATIVA	3.333.000,00
03.01.01.04.121.0002.2019		Manutenção Sec.Municipal Gestão Financeira e Planejamento ADM	3.318.000,00
	30000000	DESPESAS CORRENTES	3.318.000,00
	31000000	PESSOAL E ENCARGOS SOCIAIS	1.887.000,00
	31900000	APLICAÇÕES DIRETAS	1.737.000,00
	1500000000	Recursos Não Vinculados de Impostos	1.737.000,00
	31910000	APLIC. DIRETA DEC. OP. ENTRE ÓRGÃOS	150.000,00
	1500000000	Recursos Não Vinculados de Impostos	150.000,00
	33000000	OUTRAS DESPESAS CORRENTES	1.431.000,00
	33700000	TRANSF. INST. MULTIGOV. NAC.	200.000,00
	1500000000	Recursos Não Vinculados de Impostos	200.000,00
	33900000	APLICAÇÕES DIRETAS	1.231.000,00
	1500000000	Recursos Não Vinculados de Impostos	1.229.000,00
	1707000000	Transferências da União – Inciso I do art. 5º da Lei Complementar	1.000,00
	1720000000	Transferências da União Referentes às participações na exploração de	1.000,00
03.01.01.04.121.0002.3008		Equipamentos P/Sec.Municipal Gestão Financeira e Planejamento ADM	15.000,00
	40000000	DESPESAS DE CAPITAL	15.000,00
	44000000	INVESTIMENTOS	15.000,00
	44900000	APLICAÇÕES DIRETAS	15.000,00
	1500000000	Recursos Não Vinculados de Impostos	15.000,00
03.01.01.04.122		ADMINISTRAÇÃO GERAL	149.000,00
03.01.01.04.122.0002		GESTÃO MODERNIZAÇÃO ADMINISTRATIVA	149.000,00
03.01.01.04.122.0002.2020		Manut. Contrib. P/ Associações de Apoio ao Município	50.000,00
	30000000	DESPESAS CORRENTES	50.000,00
	33000000	OUTRAS DESPESAS CORRENTES	50.000,00
	33400000	TRANSFERENCIAS A MUNICIPIOS	5.000,00
	1500000000	Recursos Não Vinculados de Impostos	5.000,00
	33500000	TRANSF. INST. PRIV. S/FINS LUC.	5.000,00
	1500000000	Recursos Não Vinculados de Impostos	5.000,00
	33700000	TRANSF. INST. MULTIGOV. NAC.	40.000,00
	1500000000	Recursos Não Vinculados de Impostos	40.000,00
03.01.01.04.122.0002.2021		Rateio Participação em Consórcio	93.000,00
	30000000	DESPESAS CORRENTES	93.000,00
	31000000	PESSOAL E ENCARGOS SOCIAIS	35.000,00
	31710000	TRANSFER. A CONS. PÚBLICOS	35.000,00
	1500000000	Recursos Não Vinculados de Impostos	35.000,00
	33000000	OUTRAS DESPESAS CORRENTES	58.000,00
	33710000	TRANSF. A CONSÓRCIOS PÚBLICOS	38.000,00
	1500000000	Recursos Não Vinculados de Impostos	38.000,00
	33930000	APLICAÇÕES DIRETAS	20.000,00
	1500000000	Recursos Não Vinculados de Impostos	20.000,00
03.01.01.04.122.0002.3009		Rateio Participação em Consórcio Público	6.000,00
	40000000	DESPESAS DE CAPITAL	6.000,00
	44000000	INVESTIMENTOS	6.000,00
	44710000	TRANSFERENCIAS A CONS. PÚBLICOS	6.000,00
	1500000000	Recursos Não Vinculados de Impostos	6.000,00
03.01.01.04.123		ADMINISTRAÇÃO FINANCEIRA	40.000,00
03.01.01.04.123.0000		ENCARGOS ESPECIAIS	40.000,00
03.01.01.04.123.0000.2022		Regularização de Debitos Despesas de Exercícios Anteriores	40.000,00
	30000000	DESPESAS CORRENTES	40.000,00



PREFEITURA MUNICIPAL DE CORAÇÃO DE JESUS
ADENDO V À PORTARIA SOF Nº 08 DE 04/02/85
DOTAÇÕES POR ÓRGÃOS DO GOVERNO E DA ADMINISTRAÇÃO

Página: 5

Orçamento Programa: 2026

Código	Natureza	Especificação	Valor Orçado
	31000000	PESSOAL E ENCARGOS SOCIAIS	3.000,00
	31900000	APLICAÇÕES DIRETAS	3.000,00
	1500000000	Recursos Não Vinculados de Impostos	3.000,00
	33000000	OUTRAS DESPESAS CORRENTES	37.000,00
	33900000	APLICAÇÕES DIRETAS	37.000,00
	1500000000	Recursos Não Vinculados de Impostos	37.000,00
03.01.01.04.272		PREVIDÊNCIA DO REGIME ESTATUTÁRIO	50.000,00
03.01.01.04.272.0000		ENCARGOS ESPECIAIS	50.000,00
03.01.01.04.272.0000.2023		Despesa com Pagamento de Inativos e Pensionistas	50.000,00
	30000000	DESPESAS CORRENTES	50.000,00
	31000000	PESSOAL E ENCARGOS SOCIAIS	50.000,00
	31900000	APLICAÇÕES DIRETAS	50.000,00
	1500000000	Recursos Não Vinculados de Impostos	50.000,00
03.01.01.05		DEFESA NACIONAL	76.000,00
03.01.01.05.153		DEFESA TERRESTRE	76.000,00
03.01.01.05.153.0003		CIDADE SEGURA	76.000,00
03.01.01.05.153.0003.2024		Manutenção Junta do Serviço Militar	72.000,00
	30000000	DESPESAS CORRENTES	72.000,00
	31000000	PESSOAL E ENCARGOS SOCIAIS	66.000,00
	31900000	APLICAÇÕES DIRETAS	63.000,00
	1500000000	Recursos Não Vinculados de Impostos	63.000,00
	31910000	APLIC. DIRETA DEC. OP. ENTRE ÓRGÃOS	3.000,00
	1500000000	Recursos Não Vinculados de Impostos	3.000,00
	33000000	OUTRAS DESPESAS CORRENTES	6.000,00
	33900000	APLICAÇÕES DIRETAS	6.000,00
	1500000000	Recursos Não Vinculados de Impostos	6.000,00
03.01.01.05.153.0003.3010		Equipamentos Diversos Junta Serviço Militar	4.000,00
	40000000	DESPESAS DE CAPITAL	4.000,00
	44000000	INVESTIMENTOS	4.000,00
	44900000	APLICAÇÕES DIRETAS	4.000,00
	1500000000	Recursos Não Vinculados de Impostos	4.000,00
03.01.01.06		SEGURANÇA PÚBLICA	90.000,00
03.01.01.06.181		POLICIAMENTO	90.000,00
03.01.01.06.181.0003		CIDADE SEGURA	90.000,00
03.01.01.06.181.0003.2025		Transferência de Recursos ao CONSEP (Conselho Municipal de Segurança	90.000,00
	30000000	DESPESAS CORRENTES	90.000,00
	33000000	OUTRAS DESPESAS CORRENTES	90.000,00
	33500000	TRANSF. INST. PRIV. S/FINS LUC.	90.000,00
	1500000000	Recursos Não Vinculados de Impostos	90.000,00
03.01.01.28		ENCARGOS ESPECIAIS	7.266.000,00
03.01.01.28.843		SERVIÇO DA DÍVIDA INTERNA	6.050.000,00
03.01.01.28.843.0000		ENCARGOS ESPECIAIS	6.050.000,00
03.01.01.28.843.0000.2026		Encargos c/Pagamentos de Empréstimos e Parcelamento de Dívidas	898.000,00
	30000000	DESPESAS CORRENTES	898.000,00
	32000000	JUROS E ENCARGOS DA DÍVIDA	898.000,00
	32900000	APLICAÇÕES DIRETAS	893.000,00
	1500000000	Recursos Não Vinculados de Impostos	893.000,00
	32910000	APLIC. DIRETA DEC. OP. ENTRE ÓRGÃOS	5.000,00
	1500000000	Recursos Não Vinculados de Impostos	5.000,00
03.01.01.28.843.0000.3011		Amort. de Operações Crédito e Parcelamento Dívidas	5.152.000,00
	40000000	DESPESAS DE CAPITAL	5.152.000,00
	46000000	AMORTIZAÇÃO DA DÍVIDA	5.152.000,00
	46900000	APLICAÇÕES DIRETAS	3.002.000,00
	1500000000	Recursos Não Vinculados de Impostos	3.002.000,00
	46910000	APLIC. DIRETA DEC. OP. ENTRE ÓRGÃOS	2.150.000,00
	1500000000	Recursos Não Vinculados de Impostos	2.150.000,00
03.01.01.28.846		OUTROS ENCARGOS ESPECIAIS	1.216.000,00
03.01.01.28.846.0000		ENCARGOS ESPECIAIS	1.216.000,00
03.01.01.28.846.0000.2027		Desp. C/ Contribuições P/ o PASEP	1.216.000,00



PREFEITURA MUNICIPAL DE CORAÇÃO DE JESUS
ADENDO V À PORTARIA SOF Nº 08 DE 04/02/85
DOTAÇÕES POR ÓRGÃOS DO GOVERNO E DA ADMINISTRAÇÃO

Página: 6

Orçamento Programa: 2026

Código	Natureza	Especificação	Valor Orçado
	30000000	DESPESAS CORRENTES	1.216.000,00
	33000000	OUTRAS DESPESAS CORRENTES	1.216.000,00
	33900000	APLICAÇÕES DIRETAS	1.216.000,00
	1500000000	Recursos Não Vinculados de Impostos	1.200.000,00
	1501000000	Outros Recursos Não Vinculados	2.000,00
	1708000000	Transferência da União Referente à Compensação Financeira de	1.000,00
	1720000000	Transferências da União Referentes às participações na exploração de	12.000,00
	1750000000	Recursos da Contribuição de Intervenção no Domínio Econômico -	1.000,00
03.01.02		RECURSOS HUMANOS	227.000,00
03.01.02.04		ADMINISTRAÇÃO	227.000,00
03.01.02.04.122		ADMINISTRAÇÃO GERAL	227.000,00
03.01.02.04.122.0002		GESTÃO MODERNIZAÇÃO ADMINISTRATIVA	227.000,00
03.01.02.04.122.0002.2028		Manutenção de Serviços do Setor de Recursos Humanos	211.000,00
	30000000	DESPESAS CORRENTES	211.000,00
	31000000	PESSOAL E ENCARGOS SOCIAIS	164.000,00
	31900000	APLICAÇÕES DIRETAS	153.000,00
	1500000000	Recursos Não Vinculados de Impostos	153.000,00
	31910000	APLIC. DIRETA DEC. OP. ENTRE ÓRGÃOS	11.000,00
	1500000000	Recursos Não Vinculados de Impostos	11.000,00
	33000000	OUTRAS DESPESAS CORRENTES	47.000,00
	33900000	APLICAÇÕES DIRETAS	47.000,00
	1500000000	Recursos Não Vinculados de Impostos	47.000,00
03.01.02.04.122.0002.3012		Equipamentos Diversos para Serviços de Recursos Humanos	16.000,00
	40000000	DESPESAS DE CAPITAL	16.000,00
	44000000	INVESTIMENTOS	16.000,00
	44900000	APLICAÇÕES DIRETAS	16.000,00
	1500000000	Recursos Não Vinculados de Impostos	16.000,00
03.01.03		TESOURARIA	201.000,00
03.01.03.04		ADMINISTRAÇÃO	201.000,00
03.01.03.04.123		ADMINISTRAÇÃO FINANCEIRA	201.000,00
03.01.03.04.123.0002		GESTÃO MODERNIZAÇÃO ADMINISTRATIVA	201.000,00
03.01.03.04.123.0002.2029		Manutenção Atividades dos Serviços Tesouraria	196.000,00
	30000000	DESPESAS CORRENTES	196.000,00
	31000000	PESSOAL E ENCARGOS SOCIAIS	136.000,00
	31900000	APLICAÇÕES DIRETAS	117.000,00
	1500000000	Recursos Não Vinculados de Impostos	117.000,00
	31910000	APLIC. DIRETA DEC. OP. ENTRE ÓRGÃOS	19.000,00
	1500000000	Recursos Não Vinculados de Impostos	19.000,00
	33000000	OUTRAS DESPESAS CORRENTES	60.000,00
	33900000	APLICAÇÕES DIRETAS	60.000,00
	1500000000	Recursos Não Vinculados de Impostos	60.000,00
03.01.03.04.123.0002.3013		Equipamentos Diversos P/ Serviços Tesouraria	5.000,00
	40000000	DESPESAS DE CAPITAL	5.000,00
	44000000	INVESTIMENTOS	5.000,00
	44900000	APLICAÇÕES DIRETAS	5.000,00
	1500000000	Recursos Não Vinculados de Impostos	5.000,00
03.01.04		COMPRAS E LICITAÇÕES	255.000,00
03.01.04.04		ADMINISTRAÇÃO	255.000,00
03.01.04.04.122		ADMINISTRAÇÃO GERAL	255.000,00
03.01.04.04.122.0002		GESTÃO MODERNIZAÇÃO ADMINISTRATIVA	255.000,00
03.01.04.04.122.0002.2030		Manutenção Serviço de Compras e Licitações	239.000,00
	30000000	DESPESAS CORRENTES	239.000,00
	31000000	PESSOAL E ENCARGOS SOCIAIS	196.000,00
	31900000	APLICAÇÕES DIRETAS	170.000,00
	1500000000	Recursos Não Vinculados de Impostos	170.000,00
	31910000	APLIC. DIRETA DEC. OP. ENTRE ÓRGÃOS	26.000,00
	1500000000	Recursos Não Vinculados de Impostos	26.000,00
	33000000	OUTRAS DESPESAS CORRENTES	43.000,00
	33900000	APLICAÇÕES DIRETAS	43.000,00



PREFEITURA MUNICIPAL DE CORAÇÃO DE JESUS
ADENDO V À PORTARIA SOF Nº 08 DE 04/02/85
DOTAÇÕES POR ÓRGÃOS DO GOVERNO E DA ADMINISTRAÇÃO

Página: 7

Orçamento Programa: 2026

Código	Natureza	Especificação	Valor Orçado
	1500000000	Recursos Não Vinculados de Impostos	43.000,00
03.01.04.04.122.0002.3014		Aquisição de Equipamentos p/ o Setor de Compras e Licitações	16.000,00
	40000000	DESPESAS DE CAPITAL	16.000,00
	44000000	INVESTIMENTOS	16.000,00
	44900000	APLICAÇÕES DIRETAS	16.000,00
	1500000000	Recursos Não Vinculados de Impostos	16.000,00
03.01.05		ALMOXARIFADO E PATRIMÔNIO	116.000,00
03.01.05.04		ADMINISTRAÇÃO	116.000,00
03.01.05.04.122		ADMINISTRAÇÃO GERAL	116.000,00
03.01.05.04.122.0002		GESTÃO MODERNIZAÇÃO ADMINISTRATIVA	116.000,00
03.01.05.04.122.0002.2031		Manut. Atividade Serviço de Almojarifado e Patrimônio	101.000,00
	30000000	DESPESAS CORRENTES	101.000,00
	31000000	PESSOAL E ENCARGOS SOCIAIS	81.000,00
	31900000	APLICAÇÕES DIRETAS	71.000,00
	1500000000	Recursos Não Vinculados de Impostos	71.000,00
	31910000	APLIC. DIRETA DEC. OP. ENTRE ÓRGÃOS	10.000,00
	1500000000	Recursos Não Vinculados de Impostos	10.000,00
	33000000	OUTRAS DESPESAS CORRENTES	20.000,00
	33900000	APLICAÇÕES DIRETAS	20.000,00
	1500000000	Recursos Não Vinculados de Impostos	20.000,00
03.01.05.04.122.0002.3015		Aquisição de Equipamentos p/ o Setor de Almojarifado e Patrimônio	15.000,00
	40000000	DESPESAS DE CAPITAL	15.000,00
	44000000	INVESTIMENTOS	15.000,00
	44900000	APLICAÇÕES DIRETAS	15.000,00
	1500000000	Recursos Não Vinculados de Impostos	15.000,00
03.01.06		CONTABILIDADE	781.000,00
03.01.06.04		ADMINISTRAÇÃO	781.000,00
03.01.06.04.123		ADMINISTRAÇÃO FINANCEIRA	781.000,00
03.01.06.04.123.0002		GESTÃO MODERNIZAÇÃO ADMINISTRATIVA	781.000,00
03.01.06.04.123.0002.2032		Manutenção Atividade Serviço de Contabilidade	771.000,00
	30000000	DESPESAS CORRENTES	771.000,00
	31000000	PESSOAL E ENCARGOS SOCIAIS	229.000,00
	31900000	APLICAÇÕES DIRETAS	189.000,00
	1500000000	Recursos Não Vinculados de Impostos	189.000,00
	31910000	APLIC. DIRETA DEC. OP. ENTRE ÓRGÃOS	40.000,00
	1500000000	Recursos Não Vinculados de Impostos	40.000,00
	33000000	OUTRAS DESPESAS CORRENTES	542.000,00
	33900000	APLICAÇÕES DIRETAS	542.000,00
	1500000000	Recursos Não Vinculados de Impostos	542.000,00
03.01.06.04.123.0002.3016		Equipamentos Diversos P/Serviços de Contabilidade	10.000,00
	40000000	DESPESAS DE CAPITAL	10.000,00
	44000000	INVESTIMENTOS	10.000,00
	44900000	APLICAÇÕES DIRETAS	10.000,00
	1500000000	Recursos Não Vinculados de Impostos	10.000,00
03.01.07		TRIBUTOS	256.000,00
03.01.07.04		ADMINISTRAÇÃO	256.000,00
03.01.07.04.129		ADMINISTRAÇÃO DE RECEITAS	256.000,00
03.01.07.04.129.0002		GESTÃO MODERNIZAÇÃO ADMINISTRATIVA	256.000,00
03.01.07.04.129.0002.2033		Manutenção Atividades do Serviço de Tributação	245.000,00
	30000000	DESPESAS CORRENTES	245.000,00
	31000000	PESSOAL E ENCARGOS SOCIAIS	153.000,00
	31900000	APLICAÇÕES DIRETAS	123.000,00
	1500000000	Recursos Não Vinculados de Impostos	123.000,00
	31910000	APLIC. DIRETA DEC. OP. ENTRE ÓRGÃOS	30.000,00
	1500000000	Recursos Não Vinculados de Impostos	30.000,00
	33000000	OUTRAS DESPESAS CORRENTES	92.000,00
	33900000	APLICAÇÕES DIRETAS	92.000,00
	1500000000	Recursos Não Vinculados de Impostos	92.000,00
03.01.07.04.129.0002.3017		Equipamentos Diversos P/ Serviço de Tributação	11.000,00



PREFEITURA MUNICIPAL DE CORAÇÃO DE JESUS
ADENDO V À PORTARIA SOF Nº 08 DE 04/02/85
DOTAÇÕES POR ÓRGÃOS DO GOVERNO E DA ADMINISTRAÇÃO

Página: 8

Orçamento Programa: 2026

Código	Natureza	Especificação	Valor Orçado
	40000000	DESPESAS DE CAPITAL	11.000,00
	44000000	INVESTIMENTOS	11.000,00
	44900000	APLICAÇÕES DIRETAS	11.000,00
	1500000000	Recursos Não Vinculados de Impostos	11.000,00
03.01.08		CONTROLE INTERNO	127.000,00
03.01.08.04		ADMINISTRAÇÃO	127.000,00
03.01.08.04.124		CONTROLE INTERNO	127.000,00
03.01.08.04.124.0002		GESTÃO MODERNIZAÇÃO ADMINISTRATIVA	127.000,00
03.01.08.04.124.0002.2034		Manutenção Atividade Órgão Central de Controle Interno	122.000,00
	30000000	DESPESAS CORRENTES	122.000,00
	31000000	PESSOAL E ENCARGOS SOCIAIS	94.000,00
	31900000	APLICAÇÕES DIRETAS	79.000,00
	1500000000	Recursos Não Vinculados de Impostos	79.000,00
	31910000	APLIC. DIRETA DEC. OP. ENTRE ÓRGÃOS	15.000,00
	1500000000	Recursos Não Vinculados de Impostos	15.000,00
	33000000	OUTRAS DESPESAS CORRENTES	28.000,00
	33900000	APLICAÇÕES DIRETAS	28.000,00
	1500000000	Recursos Não Vinculados de Impostos	28.000,00
03.01.08.04.124.0002.3018		Equipamentos P/ Órgão Central de Controle Interno	5.000,00
	40000000	DESPESAS DE CAPITAL	5.000,00
	44000000	INVESTIMENTOS	5.000,00
	44900000	APLICAÇÕES DIRETAS	5.000,00
	1500000000	Recursos Não Vinculados de Impostos	5.000,00
03.01.09		RESERVA DE CONTINGÊNCIA	971.665,12
03.01.09.99		RESERVA DE CONTINGÊNCIA	971.665,12
03.01.09.99.999		RESERVA DE CONTINGÊNCIA	971.665,12
03.01.09.99.999.9999		RESERVA DE CONTINGÊNCIA	971.665,12
03.01.09.99.999.9999.9999		Reserva de Contingência	971.665,12
	90000000	RESERVA CONTINGÊNCIA/RES. RPPS	971.665,12
	99000000	RESERVA CONTINGÊNCIA/RES. RPPS	971.665,12
	99990000	RESERVA CONTINGÊNCIA/RES. RPPS	971.665,12
	1500000000	Recursos Não Vinculados de Impostos	971.665,12
04		SEC.MUN.AGRIC.D.RURAL E M.AMBIENTE	1.997.182,24
04.01		SEC.MUN.AGRIC.D.RURAL E M.AMBIENTE	1.322.000,00
04.01.01		COORDENAÇÃO DA SECRETARIA	550.000,00
04.01.01.04		ADMINISTRAÇÃO	550.000,00
04.01.01.04.122		ADMINISTRAÇÃO GERAL	550.000,00
04.01.01.04.122.0002		GESTÃO MODERNIZAÇÃO ADMINISTRATIVA	550.000,00
04.01.01.04.122.0002.2035		Manutenção Secretaria Mun.de Agricultura Desenv.Rural e Meio Ambiente	525.000,00
	30000000	DESPESAS CORRENTES	525.000,00
	31000000	PESSOAL E ENCARGOS SOCIAIS	442.000,00
	31900000	APLICAÇÕES DIRETAS	387.000,00
	1500000000	Recursos Não Vinculados de Impostos	387.000,00
	31910000	APLIC. DIRETA DEC. OP. ENTRE ÓRGÃOS	55.000,00
	1500000000	Recursos Não Vinculados de Impostos	55.000,00
	33000000	OUTRAS DESPESAS CORRENTES	83.000,00
	33900000	APLICAÇÕES DIRETAS	83.000,00
	1500000000	Recursos Não Vinculados de Impostos	83.000,00
04.01.01.04.122.0002.3019		Equipamento P/Secretaria Mun.Agricultura Desenv.Rural e Meio Ambiente	25.000,00
	40000000	DESPESAS DE CAPITAL	25.000,00
	44000000	INVESTIMENTOS	25.000,00
	44900000	APLICAÇÕES DIRETAS	25.000,00
	1500000000	Recursos Não Vinculados de Impostos	25.000,00
04.01.02		SERV. APOIO AGRIC. E PECUARIA	772.000,00
04.01.02.20		AGRICULTURA	772.000,00
04.01.02.20.605		ABASTECIMENTO	225.000,00
04.01.02.20.605.0026		DESENVOLVIMENTO RURAL	225.000,00
04.01.02.20.605.0026.2036		Manut. Atividades da Agricultura e Pecuária	105.000,00
	30000000	DESPESAS CORRENTES	105.000,00
	31000000	PESSOAL E ENCARGOS SOCIAIS	89.000,00



PREFEITURA MUNICIPAL DE CORAÇÃO DE JESUS
ADENDO V À PORTARIA SOF Nº 08 DE 04/02/85
DOTAÇÕES POR ÓRGÃOS DO GOVERNO E DA ADMINISTRAÇÃO

Página: 9

Orçamento Programa: 2026

Código	Natureza	Especificação	Valor Orçado
	31900000	APLICAÇÕES DIRETAS	73.000,00
	1500000000	Recursos Não Vinculados de Impostos	73.000,00
	31910000	APLIC. DIRETA DEC. OP. ENTRE ÓRGÃOS	16.000,00
	1500000000	Recursos Não Vinculados de Impostos	16.000,00
	33000000	OUTRAS DESPESAS CORRENTES	16.000,00
	33900000	APLICAÇÕES DIRETAS	16.000,00
	1500000000	Recursos Não Vinculados de Impostos	16.000,00
04.01.02.20.605.0026.3020		Construção e Ampliação do Mercado Municipal	60.000,00
	40000000	DESPESAS DE CAPITAL	60.000,00
	44000000	INVESTIMENTOS	60.000,00
	44900000	APLICAÇÕES DIRETAS	60.000,00
	1500000000	Recursos Não Vinculados de Impostos	60.000,00
04.01.02.20.605.0026.3021		Aquisição de Equipamentos para o Mercado Municipal	60.000,00
	40000000	DESPESAS DE CAPITAL	60.000,00
	44000000	INVESTIMENTOS	60.000,00
	44900000	APLICAÇÕES DIRETAS	60.000,00
	1500000000	Recursos Não Vinculados de Impostos	60.000,00
04.01.02.20.606		EXTENSÃO RURAL	460.000,00
04.01.02.20.606.0026		DESENVOLVIMENTO RURAL	460.000,00
04.01.02.20.606.0026.2037		Manutenção do Incentivo ao Produtor Rural	100.000,00
	30000000	DESPESAS CORRENTES	100.000,00
	33000000	OUTRAS DESPESAS CORRENTES	100.000,00
	33900000	APLICAÇÕES DIRETAS	100.000,00
	1500000000	Recursos Não Vinculados de Impostos	100.000,00
04.01.02.20.606.0026.2038		Despesa C/ Manutenção Convênio com EMATER	360.000,00
	30000000	DESPESAS CORRENTES	360.000,00
	33000000	OUTRAS DESPESAS CORRENTES	360.000,00
	33300000	TRANSF. AO ESTADO E DIST. FED.	360.000,00
	1500000000	Recursos Não Vinculados de Impostos	360.000,00
04.01.02.20.608		PROMOÇÃO DA PRODUÇÃO AGROPECUÁRIA	81.000,00
04.01.02.20.608.0026		DESENVOLVIMENTO RURAL	81.000,00
04.01.02.20.608.0026.2039		Contribuição a Consórcios p/ Apoio a Agricultura	21.000,00
	30000000	DESPESAS CORRENTES	21.000,00
	31000000	PESSOAL E ENCARGOS SOCIAIS	6.000,00
	31710000	TRANSFER. A CONS. PÚBLICOS	6.000,00
	1500000000	Recursos Não Vinculados de Impostos	6.000,00
	33000000	OUTRAS DESPESAS CORRENTES	15.000,00
	33710000	TRANSF. A CONSÓRCIOS PÚBLICOS	6.000,00
	1500000000	Recursos Não Vinculados de Impostos	6.000,00
	33930000	APLICAÇÕES DIRETAS	9.000,00
	1500000000	Recursos Não Vinculados de Impostos	9.000,00
04.01.02.20.608.0026.3022		Aquisição de Veículos e Equipamentos Agrícolas	60.000,00
	40000000	DESPESAS DE CAPITAL	60.000,00
	44000000	INVESTIMENTOS	60.000,00
	44900000	APLICAÇÕES DIRETAS	60.000,00
	1500000000	Recursos Não Vinculados de Impostos	60.000,00
04.01.02.20.609		DEFESA AGROPECUÁRIA	6.000,00
04.01.02.20.609.0026		DESENVOLVIMENTO RURAL	6.000,00
04.01.02.20.609.0026.3023		Contribuição a Consórcios p/ Apoio a Agricultura	6.000,00
	40000000	DESPESAS DE CAPITAL	6.000,00
	44000000	INVESTIMENTOS	6.000,00
	44710000	TRANSFERENCIAS A CONS. PÚBLICOS	6.000,00
	1500000000	Recursos Não Vinculados de Impostos	6.000,00
04.02		FUNDO MUNICIPAL DO MEIO AMBIENTE	91.000,00
04.02.01		FUNDO MUNICIPAL DO MEIO AMBIENTE	91.000,00
04.02.01.18		GESTÃO AMBIENTAL	91.000,00
04.02.01.18.541		PRESERVAÇÃO E CONSERVAÇÃO AMBIENTAL	91.000,00
04.02.01.18.541.0025		MEIO AMBIENTE SUSTENTÁVEL	91.000,00
04.02.01.18.541.0025.2040		Manutenção do Fundo Municipal de Meio Ambiente	61.000,00



PREFEITURA MUNICIPAL DE CORAÇÃO DE JESUS
ADENDO V À PORTARIA SOF Nº 08 DE 04/02/85
DOTAÇÕES POR ÓRGÃOS DO GOVERNO E DA ADMINISTRAÇÃO

Página: 10

Orçamento Programa: 2026

Código	Natureza	Especificação	Valor Orçado
	30000000	DESPESAS CORRENTES	61.000,00
	31000000	PESSOAL E ENCARGOS SOCIAIS	41.000,00
	31900000	APLICAÇÕES DIRETAS	37.000,00
	1500000000	Recursos Não Vinculados de Impostos	37.000,00
	31910000	APLIC. DIRETA DEC. OP. ENTRE ÓRGÃOS	4.000,00
	1500000000	Recursos Não Vinculados de Impostos	4.000,00
	33000000	OUTRAS DESPESAS CORRENTES	20.000,00
	33900000	APLICAÇÕES DIRETAS	20.000,00
	1500000000	Recursos Não Vinculados de Impostos	20.000,00
04.02.01.18.541.0025.2041		Manutenção das Atividades do CODEMA	15.000,00
	30000000	DESPESAS CORRENTES	15.000,00
	33000000	OUTRAS DESPESAS CORRENTES	15.000,00
	33900000	APLICAÇÕES DIRETAS	15.000,00
	1500000000	Recursos Não Vinculados de Impostos	15.000,00
04.02.01.18.541.0025.3024		Equip. Div. Controle e Fiscalização do Meio Ambiente	5.000,00
	40000000	DESPESAS DE CAPITAL	5.000,00
	44000000	INVESTIMENTOS	5.000,00
	44900000	APLICAÇÕES DIRETAS	5.000,00
	1500000000	Recursos Não Vinculados de Impostos	5.000,00
04.02.01.18.541.0025.3025		Investimentos P/Preservação Ambiental	10.000,00
	40000000	DESPESAS DE CAPITAL	10.000,00
	44000000	INVESTIMENTOS	10.000,00
	44900000	APLICAÇÕES DIRETAS	10.000,00
	1500000000	Recursos Não Vinculados de Impostos	10.000,00
04.03		FUNDO MUN.DESENV.RURAL SUSTENTAVEL	584.182,24
04.03.01		FUNDO MUN.DESENV.RURAL SUSTENTAVEL	584.182,24
04.03.01.20		AGRICULTURA	584.182,24
04.03.01.20.608		PROMOÇÃO DA PRODUÇÃO AGROPECUÁRIA	584.182,24
04.03.01.20.608.0026		DESENVOLVIMENTO RURAL	584.182,24
04.03.01.20.608.0026.2042		Apoio Funcionamento Conselhos e Associações Comunitárias Rurais	25.000,00
	30000000	DESPESAS CORRENTES	25.000,00
	33000000	OUTRAS DESPESAS CORRENTES	25.000,00
	33500000	TRANSF. INST. PRIV. S/FINS LUC.	6.000,00
	1500000000	Recursos Não Vinculados de Impostos	6.000,00
	33900000	APLICAÇÕES DIRETAS	19.000,00
	1500000000	Recursos Não Vinculados de Impostos	19.000,00
04.03.01.20.608.0026.2043		Manut. Atividades Fundo Mun. Desenv. Rural Sustentável	165.000,00
	30000000	DESPESAS CORRENTES	165.000,00
	33000000	OUTRAS DESPESAS CORRENTES	165.000,00
	33500000	TRANSF. INST. PRIV. S/FINS LUC.	42.000,00
	1500000000	Recursos Não Vinculados de Impostos	42.000,00
	33900000	APLICAÇÕES DIRETAS	123.000,00
	1500000000	Recursos Não Vinculados de Impostos	123.000,00
04.03.01.20.608.0026.3026		Equip. p/ Fundo Mun. Desenv. Rural Sustentável	5.000,00
	40000000	DESPESAS DE CAPITAL	5.000,00
	44000000	INVESTIMENTOS	5.000,00
	44900000	APLICAÇÕES DIRETAS	5.000,00
	1500000000	Recursos Não Vinculados de Impostos	5.000,00
04.03.01.20.608.0026.6003		Subvenção Conselhos e Associações	87.197,04
	30000000	DESPESAS CORRENTES	87.197,04
	33000000	OUTRAS DESPESAS CORRENTES	87.197,04
	33500000	TRANSF. INST. PRIV. S/FINS LUC.	87.197,04
	1500000000	Recursos Não Vinculados de Impostos	87.197,04
04.03.01.20.608.0026.6006		Subvenção Associações Rurais	58.197,04
	30000000	DESPESAS CORRENTES	58.197,04
	33000000	OUTRAS DESPESAS CORRENTES	58.197,04
	33500000	TRANSF. INST. PRIV. S/FINS LUC.	58.197,04
	1500000000	Recursos Não Vinculados de Impostos	58.197,04
04.03.01.20.608.0026.6010		Repasse Ass. dos Agricultores Familiares e Trabalhadores Rurais de Jequitibá	10.000,00



PREFEITURA MUNICIPAL DE CORAÇÃO DE JESUS
ADENDO V À PORTARIA SOF Nº 08 DE 04/02/85
DOTAÇÕES POR ÓRGÃOS DO GOVERNO E DA ADMINISTRAÇÃO

Página: 11

Orçamento Programa: 2026

Código	Natureza	Especificação	Valor Orçado
	30000000	DESPESAS CORRENTES	10.000,00
	33000000	OUTRAS DESPESAS CORRENTES	10.000,00
	33500000	TRANSF. INST. PRIV. S/FINS LUC.	10.000,00
	1500000000	Recursos Não Vinculados de Impostos	10.000,00
04.03.01.20.608.0026.6012		Subvenções às Associações	87.197,04
	30000000	DESPESAS CORRENTES	87.197,04
	33000000	OUTRAS DESPESAS CORRENTES	87.197,04
	33500000	TRANSF. INST. PRIV. S/FINS LUC.	87.197,04
	1500000000	Recursos Não Vinculados de Impostos	87.197,04
04.03.01.20.608.0026.6020		Subvenção às Associações	52.197,04
	30000000	DESPESAS CORRENTES	52.197,04
	33000000	OUTRAS DESPESAS CORRENTES	52.197,04
	33500000	TRANSF. INST. PRIV. S/FINS LUC.	52.197,04
	1500000000	Recursos Não Vinculados de Impostos	52.197,04
04.03.01.20.608.0026.6023		Subvenção às Associações	92.197,04
	30000000	DESPESAS CORRENTES	92.197,04
	33000000	OUTRAS DESPESAS CORRENTES	92.197,04
	33500000	TRANSF. INST. PRIV. S/FINS LUC.	92.197,04
	1500000000	Recursos Não Vinculados de Impostos	92.197,04
04.03.01.20.608.0026.6025		Repasse Ass. de Pequenos Prod. e Trabalhadores do Distrito de São Joaquim	2.197,04
	30000000	DESPESAS CORRENTES	2.197,04
	33000000	OUTRAS DESPESAS CORRENTES	2.197,04
	33500000	TRANSF. INST. PRIV. S/FINS LUC.	2.197,04
	1500000000	Recursos Não Vinculados de Impostos	2.197,04
05		SEC.MUN.DE OBRAS PUBLICAS	1.548.000,00
05.01		SECRETARIA DE OBRAS PUBLICAS	1.548.000,00
05.01.01		COORD. SECRETARIA DE OBRAS	745.000,00
05.01.01.15		URBANISMO	745.000,00
05.01.01.15.122		ADMINISTRAÇÃO GERAL	745.000,00
05.01.01.15.122.0002		GESTÃO MODERNIZAÇÃO ADMINISTRATIVA	745.000,00
05.01.01.15.122.0002.2044		Manut. Atividades Serviço Municipal de Obras Publicas	733.000,00
	30000000	DESPESAS CORRENTES	733.000,00
	31000000	PESSOAL E ENCARGOS SOCIAIS	567.000,00
	31900000	APLICAÇÕES DIRETAS	492.000,00
	1500000000	Recursos Não Vinculados de Impostos	492.000,00
	31910000	APLIC. DIRETA DEC. OP. ENTRE ÓRGÃOS	75.000,00
	1500000000	Recursos Não Vinculados de Impostos	75.000,00
	33000000	OUTRAS DESPESAS CORRENTES	166.000,00
	33900000	APLICAÇÕES DIRETAS	166.000,00
	1500000000	Recursos Não Vinculados de Impostos	166.000,00
05.01.01.15.122.0002.3027		Equip. e Veiculos Diversos P/ Serviço Obras Publicas Municipais	12.000,00
	40000000	DESPESAS DE CAPITAL	12.000,00
	44000000	INVESTIMENTOS	12.000,00
	44900000	APLICAÇÕES DIRETAS	12.000,00
	1500000000	Recursos Não Vinculados de Impostos	12.000,00
05.01.02		SERV. MANUT. OBRAS PUBLICAS	803.000,00
05.01.02.15		URBANISMO	803.000,00
05.01.02.15.451		INFRA ESTRUTURA URBANA	803.000,00
05.01.02.15.451.0022		INFRAESTRUTURA E URBANISMO	803.000,00
05.01.02.15.451.0022.2045		Manut. e Reparos em Predios Publicos Municipais	269.000,00
	30000000	DESPESAS CORRENTES	269.000,00
	31000000	PESSOAL E ENCARGOS SOCIAIS	118.000,00
	31900000	APLICAÇÕES DIRETAS	115.000,00
	1500000000	Recursos Não Vinculados de Impostos	115.000,00
	31910000	APLIC. DIRETA DEC. OP. ENTRE ÓRGÃOS	3.000,00
	1500000000	Recursos Não Vinculados de Impostos	3.000,00
	33000000	OUTRAS DESPESAS CORRENTES	151.000,00
	33900000	APLICAÇÕES DIRETAS	151.000,00
	1500000000	Recursos Não Vinculados de Impostos	151.000,00



PREFEITURA MUNICIPAL DE CORAÇÃO DE JESUS
ADENDO V À PORTARIA SOF Nº 08 DE 04/02/85
DOTAÇÕES POR ÓRGÃOS DO GOVERNO E DA ADMINISTRAÇÃO

Página: 12

Orçamento Programa: 2026

Código	Natureza	Especificação	Valor Orçado
05.01.02.15.451.0022.3028		Aquisição Imóveis de Interesse da Municipalidade	279.000,00
	40000000	DESPESAS DE CAPITAL	279.000,00
	44000000	INVESTIMENTOS	22.000,00
	44900000	APLICAÇÕES DIRETAS	22.000,00
	1500000000	Recursos Não Vinculados de Impostos	22.000,00
	45000000	INVERSÕES FINANCEIRAS	257.000,00
	45900000	APLICAÇÕES DIRETAS	257.000,00
	1500000000	Recursos Não Vinculados de Impostos	257.000,00
05.01.02.15.451.0022.3029		Construção Ampliação em Predios Publicos Municipais	50.000,00
	40000000	DESPESAS DE CAPITAL	50.000,00
	44000000	INVESTIMENTOS	50.000,00
	44900000	APLICAÇÕES DIRETAS	50.000,00
	1500000000	Recursos Não Vinculados de Impostos	50.000,00
05.01.02.15.451.0022.3030		Obras de Infra-Estrutura	205.000,00
	40000000	DESPESAS DE CAPITAL	205.000,00
	44000000	INVESTIMENTOS	205.000,00
	44900000	APLICAÇÕES DIRETAS	205.000,00
	1500000000	Recursos Não Vinculados de Impostos	205.000,00
06		SEC.MUN.DE EDUCAÇÃO	34.457.000,00
06.01		SECRETARIA DE EDUCAÇÃO	34.457.000,00
06.01.01		SERVIÇOS ADM DA SECRETARIA	1.329.000,00
06.01.01.12		EDUCAÇÃO	1.329.000,00
06.01.01.12.122		ADMINISTRAÇÃO GERAL	1.274.000,00
06.01.01.12.122.0002		GESTÃO MODERNIZAÇÃO ADMINISTRATIVA	90.000,00
06.01.01.12.122.0002.2046		Manutenção do Convênio com AABB Comunidade	90.000,00
	30000000	DESPESAS CORRENTES	90.000,00
	33000000	OUTRAS DESPESAS CORRENTES	90.000,00
	33900000	APLICAÇÕES DIRETAS	90.000,00
	1500000000	Recursos Não Vinculados de Impostos	90.000,00
06.01.01.12.122.0015		GESTÃO DA POLÍTICA EDUCACIONAL	1.184.000,00
06.01.01.12.122.0015.2047		Manut. Administração do Ensino Municipal	984.000,00
	30000000	DESPESAS CORRENTES	984.000,00
	31000000	PESSOAL E ENCARGOS SOCIAIS	172.000,00
	31900000	APLICAÇÕES DIRETAS	167.000,00
	1500001001	Recursos Não Vinculados de Impostos - Educação	167.000,00
	31910000	APLIC. DIRETA DEC. OP. ENTRE ÓRGÃOS	5.000,00
	1500001001	Recursos Não Vinculados de Impostos - Educação	5.000,00
	33000000	OUTRAS DESPESAS CORRENTES	812.000,00
	33900000	APLICAÇÕES DIRETAS	812.000,00
	1500001001	Recursos Não Vinculados de Impostos - Educação	812.000,00
06.01.01.12.122.0015.2048		Implantação de Cursos Preparatórios p/ ENEM	30.000,00
	30000000	DESPESAS CORRENTES	30.000,00
	33000000	OUTRAS DESPESAS CORRENTES	30.000,00
	33900000	APLICAÇÕES DIRETAS	30.000,00
	1500000000	Recursos Não Vinculados de Impostos	30.000,00
06.01.01.12.122.0015.3031		Equip. P/ Administração do Ensino Municipal	20.000,00
	40000000	DESPESAS DE CAPITAL	20.000,00
	44000000	INVESTIMENTOS	20.000,00
	44900000	APLICAÇÕES DIRETAS	20.000,00
	1500001001	Recursos Não Vinculados de Impostos - Educação	20.000,00
06.01.01.12.122.0015.3032		Construção/Ampliação da Sede da Secretaria Municipal de Educação	150.000,00
	40000000	DESPESAS DE CAPITAL	150.000,00
	44000000	INVESTIMENTOS	150.000,00
	44900000	APLICAÇÕES DIRETAS	150.000,00
	1500001001	Recursos Não Vinculados de Impostos - Educação	150.000,00
06.01.01.12.364		ENSINO SUPERIOR	55.000,00
06.01.01.12.364.0018		PROGRAMA DE ENSINO MÉDIO E SUPERIOR	55.000,00
06.01.01.12.364.0018.2049		Apoio aos Estudantes de Nivel Superior	55.000,00
	30000000	DESPESAS CORRENTES	55.000,00



PREFEITURA MUNICIPAL DE CORAÇÃO DE JESUS
ADENDO V À PORTARIA SOF Nº 08 DE 04/02/85
DOTAÇÕES POR ÓRGÃOS DO GOVERNO E DA ADMINISTRAÇÃO

Página: 13

Orçamento Programa: 2026

Código	Natureza	Especificação	Valor Orçado
	33000000	OUTRAS DESPESAS CORRENTES	55.000,00
	33500000	TRANSF. INST. PRIV. S/FINS LUC.	25.000,00
	1500000000	Recursos Não Vinculados de Impostos	25.000,00
	33900000	APLICAÇÕES DIRETAS	30.000,00
	1500000000	Recursos Não Vinculados de Impostos	30.000,00
06.01.02		ENSINO FUNDAMENTAL	19.797.000,00
06.01.02.12		EDUCAÇÃO	19.797.000,00
06.01.02.12.306		ALIMENTAÇÃO E NUTRIÇÃO	741.000,00
06.01.02.12.306.0016		PROGRAMA DE ENSINO FUNDAMENTAL	741.000,00
06.01.02.12.306.0016.2050		Manutenção da Merenda Escolar Ensino Fundamental	741.000,00
	30000000	DESPESAS CORRENTES	741.000,00
	33000000	OUTRAS DESPESAS CORRENTES	741.000,00
	33900000	APLICAÇÕES DIRETAS	741.000,00
	1500000000	Recursos Não Vinculados de Impostos	200.000,00
	1550000000	Transferência do Salário-Educação	381.000,00
	1552000000	Transferências de Recursos do FNDE Referentes ao Programa	160.000,00
06.01.02.12.361		ENSINO FUNDAMENTAL	19.056.000,00
06.01.02.12.361.0016		PROGRAMA DE ENSINO FUNDAMENTAL	19.056.000,00
06.01.02.12.361.0016.2051		Manutenção das Atividades do Ensino Fundamental	10.420.000,00
	30000000	DESPESAS CORRENTES	10.420.000,00
	31000000	PESSOAL E ENCARGOS SOCIAIS	9.199.000,00
	31900000	APLICAÇÕES DIRETAS	8.123.000,00
	1500001001	Recursos Não Vinculados de Impostos - Educação	921.000,00
	1540001070	Transferências do FUNDEB - Remuneração dos Profissionais da	7.202.000,00
	31910000	APLIC. DIRETA DEC. OP. ENTRE ÓRGÃOS	1.076.000,00
	1500001001	Recursos Não Vinculados de Impostos - Educação	220.000,00
	1540001070	Transferências do FUNDEB - Remuneração dos Profissionais da	856.000,00
	33000000	OUTRAS DESPESAS CORRENTES	1.221.000,00
	33500000	TRANSF. INST. PRIV. S/FINS LUC.	6.000,00
	1500001001	Recursos Não Vinculados de Impostos - Educação	6.000,00
	33900000	APLICAÇÕES DIRETAS	1.215.000,00
	1500000000	Recursos Não Vinculados de Impostos	12.000,00
	1500001001	Recursos Não Vinculados de Impostos - Educação	737.000,00
	1540000000	Transferências do FUNDEB - Outras Despesas da Educação Básica	260.000,00
	1543000000	Transferências do FUNDEB - Complementação da União - VAAR	120.000,00
	1550000000	Transferência do Salário-Educação	20.000,00
	1551000000	Transferências de Recursos do FNDE Referentes ao Programa	16.000,00
	1569000000	Outras Transferências de Recursos do FNDE	50.000,00
06.01.02.12.361.0016.2052		Manutenção do Transporte de Estudantes	7.616.000,00
	30000000	DESPESAS CORRENTES	7.616.000,00
	31000000	PESSOAL E ENCARGOS SOCIAIS	336.000,00
	31900000	APLICAÇÕES DIRETAS	306.000,00
	1500001001	Recursos Não Vinculados de Impostos - Educação	306.000,00
	31910000	APLIC. DIRETA DEC. OP. ENTRE ÓRGÃOS	30.000,00
	1500001001	Recursos Não Vinculados de Impostos - Educação	30.000,00
	33000000	OUTRAS DESPESAS CORRENTES	7.280.000,00
	33900000	APLICAÇÕES DIRETAS	7.280.000,00
	1500000000	Recursos Não Vinculados de Impostos	2.000,00
	1500001001	Recursos Não Vinculados de Impostos - Educação	706.000,00
	1540000000	Transferências do FUNDEB - Outras Despesas da Educação Básica	1.170.000,00
	1550000000	Transferência do Salário-Educação	86.000,00
	1553000000	Transferências de Recursos do FNDE Referentes ao Programa	266.000,00
	1576010000	Transferências de Recursos para o Programa Estadual de Transporte	5.050.000,00
06.01.02.12.361.0016.3033		Const/Ampliação Unidades Físicas do Ensino Fundamental	250.000,00
	40000000	DESPESAS DE CAPITAL	250.000,00
	44000000	INVESTIMENTOS	250.000,00
	44900000	APLICAÇÕES DIRETAS	250.000,00
	1500001001	Recursos Não Vinculados de Impostos - Educação	250.000,00
06.01.02.12.361.0016.3034		Equipamentos Diversos para o Ensino Fundamental	20.000,00



PREFEITURA MUNICIPAL DE CORAÇÃO DE JESUS
ADENDO V À PORTARIA SOF Nº 08 DE 04/02/85
DOTAÇÕES POR ORGÃOS DO GOVERNO E DA ADMINISTRAÇÃO

Página: 14

Orçamento Programa: 2026

Código	Natureza	Especificação	Valor Orçado
	40000000	DESPESAS DE CAPITAL	20.000,00
	44000000	INVESTIMENTOS	20.000,00
	44900000	APLICAÇÕES DIRETAS	20.000,00
	1500001001	Recursos Não Vinculados de Impostos - Educação	20.000,00
06.01.02.12.361.0016.3035		Aquisição de Veículos P/Transporte de Estudantes	750.000,00
	40000000	DESPESAS DE CAPITAL	750.000,00
	44000000	INVESTIMENTOS	750.000,00
	44900000	APLICAÇÕES DIRETAS	750.000,00
	1500001001	Recursos Não Vinculados de Impostos - Educação	250.000,00
	1569000000	Outras Transferências de Recursos do FNDE	500.000,00
06.01.03		ENSINO INFANTIL	13.331.000,00
06.01.03.12		EDUCAÇÃO	13.331.000,00
06.01.03.12.306		ALIMENTAÇÃO E NUTRIÇÃO	765.000,00
06.01.03.12.306.0019		PROGRAMA DE ENSINO INFANTIL	765.000,00
06.01.03.12.306.0019.2053		Manutenção da Merenda Escolar da Educação Pré Escolar	420.000,00
	30000000	DESPESAS CORRENTES	420.000,00
	33000000	OUTRAS DESPESAS CORRENTES	420.000,00
	33900000	APLICAÇÕES DIRETAS	420.000,00
	1500000000	Recursos Não Vinculados de Impostos	70.000,00
	1550000000	Transferência do Salário-Educação	220.000,00
	1552000000	Transferências de Recursos do FNDE Referentes ao Programa	130.000,00
06.01.03.12.306.0019.2054		Manutenção da Merenda Escolar das Creches Municipais	345.000,00
	30000000	DESPESAS CORRENTES	345.000,00
	33000000	OUTRAS DESPESAS CORRENTES	345.000,00
	33900000	APLICAÇÕES DIRETAS	345.000,00
	1500000000	Recursos Não Vinculados de Impostos	80.000,00
	1550000000	Transferência do Salário-Educação	200.000,00
	1552000000	Transferências de Recursos do FNDE Referentes ao Programa	65.000,00
06.01.03.12.365		EDUCAÇÃO INFANTIL	12.566.000,00
06.01.03.12.365.0019		PROGRAMA DE ENSINO INFANTIL	12.566.000,00
06.01.03.12.365.0019.2055		Manutenção das Atividades das Creches Municipais	5.892.000,00
	30000000	DESPESAS CORRENTES	5.892.000,00
	31000000	PESSOAL E ENCARGOS SOCIAIS	4.954.000,00
	31900000	APLICAÇÕES DIRETAS	4.539.000,00
	1500001001	Recursos Não Vinculados de Impostos - Educação	407.000,00
	1540001070	Transferências do FUNDEB - Remuneração dos Profissionais da	3.153.000,00
	1542001070	Transferências do FUNDEB - Complementação da União - VAAT -	979.000,00
	31910000	APLIC. DIRETA DEC. OP. ENTRE ÓRGÃOS	415.000,00
	1500001001	Recursos Não Vinculados de Impostos - Educação	15.000,00
	1540001070	Transferências do FUNDEB - Remuneração dos Profissionais da	400.000,00
	33000000	OUTRAS DESPESAS CORRENTES	938.000,00
	33500000	TRANSF. INST. PRIV. S/FINS LUC.	2.000,00
	1500001001	Recursos Não Vinculados de Impostos - Educação	2.000,00
	33900000	APLICAÇÕES DIRETAS	936.000,00
	1500000000	Recursos Não Vinculados de Impostos	10.000,00
	1500001001	Recursos Não Vinculados de Impostos - Educação	703.000,00
	1540000000	Transferências do FUNDEB - Outras Despesas da Educação Básica	183.000,00
	1569000000	Outras Transferências de Recursos do FNDE	40.000,00
06.01.03.12.365.0019.2056		Manutenção das Atividades do Ensino Pré Escolar	4.603.000,00
	30000000	DESPESAS CORRENTES	4.603.000,00
	31000000	PESSOAL E ENCARGOS SOCIAIS	4.253.000,00
	31900000	APLICAÇÕES DIRETAS	4.038.000,00
	1500001001	Recursos Não Vinculados de Impostos - Educação	307.000,00
	1540001070	Transferências do FUNDEB - Remuneração dos Profissionais da	2.801.000,00
	1542001070	Transferências do FUNDEB - Complementação da União - VAAT -	930.000,00
	31910000	APLIC. DIRETA DEC. OP. ENTRE ÓRGÃOS	215.000,00
	1500001001	Recursos Não Vinculados de Impostos - Educação	15.000,00
	1540001070	Transferências do FUNDEB - Remuneração dos Profissionais da	200.000,00
	33000000	OUTRAS DESPESAS CORRENTES	350.000,00



PREFEITURA MUNICIPAL DE CORAÇÃO DE JESUS
ADENDO V À PORTARIA SOF Nº 08 DE 04/02/85
DOTAÇÕES POR ORGÃOS DO GOVERNO E DA ADMINISTRAÇÃO

Página: 15

Orçamento Programa: 2026

Código	Natureza	Especificação	Valor Orçado
	33500000	TRANSF. INST. PRIV. S/FINS LUC.	2.000,00
	1500001001	Recursos Não Vinculados de Impostos - Educação	2.000,00
	33900000	APLICAÇÕES DIRETAS	348.000,00
	1500000000	Recursos Não Vinculados de Impostos	5.000,00
	1500001001	Recursos Não Vinculados de Impostos - Educação	233.000,00
	1540000000	Transferências do FUNDEB - Outras Despesas da Educação Básica	40.000,00
	1569000000	Outras Transferências de Recursos do FNDE	70.000,00
06.01.03.12.365.0019.3036		Construção/Ampliação e Aquisição de Unidades Físicas do Ensino Infantil	1.450.000,00
	40000000	DESPESAS DE CAPITAL	1.450.000,00
	44000000	INVESTIMENTOS	1.450.000,00
	44900000	APLICAÇÕES DIRETAS	1.450.000,00
	1500001001	Recursos Não Vinculados de Impostos - Educação	900.000,00
	1569000000	Outras Transferências de Recursos do FNDE	550.000,00
06.01.03.12.365.0019.3037		Equipamentos Diversos P/Unidades do Ensino Infantil	621.000,00
	40000000	DESPESAS DE CAPITAL	621.000,00
	44000000	INVESTIMENTOS	621.000,00
	44900000	APLICAÇÕES DIRETAS	621.000,00
	1500001001	Recursos Não Vinculados de Impostos - Educação	170.000,00
	1542000000	Transferências do FUNDEB - Complementação da União - VAAT -	391.000,00
	1569000000	Outras Transferências de Recursos do FNDE	60.000,00
07		SEC.MUN.SAÚDE SANEAM.VIG.SANITARIA	29.554.788,16
07.01		FUNDO MUNICIPAL DE SAUDE	28.182.591,12
07.01.01		SERVIÇO GESTÃO EM SAÚDE	2.446.000,00
07.01.01.10		SAÚDE	2.446.000,00
07.01.01.10.122		ADMINISTRAÇÃO GERAL	2.446.000,00
07.01.01.10.122.0013		GESTÃO DOS PROGRAMAS DE SAÚDE	2.446.000,00
07.01.01.10.122.0013.2057		Manut. Administração Secretaria Municipal de Saúde	2.436.000,00
	30000000	DESPESAS CORRENTES	2.436.000,00
	31000000	PESSOAL E ENCARGOS SOCIAIS	2.152.000,00
	31900000	APLICAÇÕES DIRETAS	1.877.000,00
	1500001002	Recursos Não Vinculados de Impostos - Saúde	1.877.000,00
	31910000	APLIC. DIRETA DEC. OP. ENTRE ÓRGÃOS	275.000,00
	1500001002	Recursos Não Vinculados de Impostos - Saúde	275.000,00
	33000000	OUTRAS DESPESAS CORRENTES	284.000,00
	33900000	APLICAÇÕES DIRETAS	284.000,00
	1500000000	Recursos Não Vinculados de Impostos	2.000,00
	1500001002	Recursos Não Vinculados de Impostos - Saúde	282.000,00
07.01.01.10.122.0013.3038		Equipamentos Diversos Secretaria de Saúde	10.000,00
	40000000	DESPESAS DE CAPITAL	10.000,00
	44000000	INVESTIMENTOS	10.000,00
	44900000	APLICAÇÕES DIRETAS	10.000,00
	1500001002	Recursos Não Vinculados de Impostos - Saúde	10.000,00
07.01.02		ATENÇÃO BÁSICA EM SAÚDE	16.823.591,12
07.01.02.10		SAÚDE	16.823.591,12
07.01.02.10.301		ATENÇÃO BÁSICA	16.823.591,12
07.01.02.10.301.0010		PROGRAMA DE ATENÇÃO BÁSICA À SAÚDE	16.823.591,12
07.01.02.10.301.0010.2058		Manutenção Unidades e Serviços de Atenção Básica em Saúde - ESF	15.426.000,00
	30000000	DESPESAS CORRENTES	15.426.000,00
	31000000	PESSOAL E ENCARGOS SOCIAIS	11.751.000,00
	31900000	APLICAÇÕES DIRETAS	11.341.000,00
	1500001002	Recursos Não Vinculados de Impostos - Saúde	1.401.000,00
	1600000000	Transferências Fundo a Fundo de Recursos do SUS Provenientes do	6.244.000,00
	1604000000	Transferências Provenientes do Governo Federal Destinadas ao	2.400.000,00
	1605000000	Assistência financeira da União destinada à complementação ao	1.015.000,00
	1621000000	Transferências Fundo a Fundo de Recursos do SUS Provenientes do	281.000,00
	31910000	APLIC. DIRETA DEC. OP. ENTRE ÓRGÃOS	410.000,00
	1500001002	Recursos Não Vinculados de Impostos - Saúde	250.000,00
	1600000000	Transferências Fundo a Fundo de Recursos do SUS Provenientes do	150.000,00
	1621000000	Transferências Fundo a Fundo de Recursos do SUS Provenientes do	10.000,00
	33000000	OUTRAS DESPESAS CORRENTES	3.675.000,00



PREFEITURA MUNICIPAL DE CORAÇÃO DE JESUS
ADENDO V À PORTARIA SOF Nº 08 DE 04/02/85
DOTAÇÕES POR ÓRGÃOS DO GOVERNO E DA ADMINISTRAÇÃO

Página: 16

Orçamento Programa: 2026

Código	Natureza	Especificação	Valor Orçado
	33900000	APLICAÇÕES DIRETAS	3.675.000,00
	1500000000	Recursos Não Vinculados de Impostos	5.000,00
	1500001002	Recursos Não Vinculados de Impostos - Saúde	384.000,00
	1600000000	Transferências Fundo a Fundo de Recursos do SUS Provenientes do	1.880.000,00
	1621000000	Transferências Fundo a Fundo de Recursos do SUS Provenientes do	1.406.000,00
07.01.02.10.301.0010.3039		Construção/Ampliação de Unidades de Atenção Básica em Saúde	1.137.000,00
	40000000	DESPESAS DE CAPITAL	1.137.000,00
	44000000	INVESTIMENTOS	1.137.000,00
	44900000	APLICAÇÕES DIRETAS	1.137.000,00
	1500001002	Recursos Não Vinculados de Impostos - Saúde	127.000,00
	1601000000	Transferências Fundo a Fundo de Recursos do SUS Provenientes do	1.000.000,00
	1621000000	Transferências Fundo a Fundo de Recursos do SUS Provenientes do	10.000,00
07.01.02.10.301.0010.3040		Equipamentos P/Unidades de Atenção Básica em Saúde	54.000,00
	40000000	DESPESAS DE CAPITAL	54.000,00
	44000000	INVESTIMENTOS	54.000,00
	44900000	APLICAÇÕES DIRETAS	54.000,00
	1500001002	Recursos Não Vinculados de Impostos - Saúde	19.000,00
	1621000000	Transferências Fundo a Fundo de Recursos do SUS Provenientes do	35.000,00
07.01.02.10.301.0010.7006		Instalação Cobertura Metálica PSF Distrito Luiz Pires de Minas	92.197,04
	40000000	DESPESAS DE CAPITAL	92.197,04
	44000000	INVESTIMENTOS	92.197,04
	44900000	APLICAÇÕES DIRETAS	92.197,04
	1500001002	Recursos Não Vinculados de Impostos - Saúde	92.197,04
07.01.02.10.301.0010.7009		Aquisição Veículo PSF Distrito de Brejinho	92.197,04
	40000000	DESPESAS DE CAPITAL	92.197,04
	44000000	INVESTIMENTOS	92.197,04
	44900000	APLICAÇÕES DIRETAS	92.197,04
	1500001002	Recursos Não Vinculados de Impostos - Saúde	92.197,04
07.01.02.10.301.0010.7015		Instalação Grades de Proteção PSF do Distrito de Alvação	22.197,04
	40000000	DESPESAS DE CAPITAL	22.197,04
	44000000	INVESTIMENTOS	22.197,04
	44900000	APLICAÇÕES DIRETAS	22.197,04
	1500001002	Recursos Não Vinculados de Impostos - Saúde	22.197,04
07.01.03		SERV MEDIA E ALTA COMPLEXIDADE	5.458.000,00
07.01.03.10		SAÚDE	5.458.000,00
07.01.03.10.302		ATENÇÃO HOSPITALAR E AMBULATORIAL	5.458.000,00
07.01.03.10.302.0011		ATENÇÃO SAÚDE MÉDIA E ALTA COMPLEX.	5.458.000,00
07.01.03.10.302.0011.2059		Manutenção do Atendimento de Média e Alta Complexidade	2.713.000,00
	30000000	DESPESAS CORRENTES	2.713.000,00
	31000000	PESSOAL E ENCARGOS SOCIAIS	1.092.000,00
	31900000	APLICAÇÕES DIRETAS	1.054.000,00
	1500001002	Recursos Não Vinculados de Impostos - Saúde	221.000,00
	1600000000	Transferências Fundo a Fundo de Recursos do SUS Provenientes do	396.000,00
	1605000000	Assistência financeira da União destinada à complementação ao	146.000,00
	1621000000	Transferências Fundo a Fundo de Recursos do SUS Provenientes do	291.000,00
	31910000	APLIC. DIRETA DEC. OP. ENTRE ÓRGÃOS	38.000,00
	1500001002	Recursos Não Vinculados de Impostos - Saúde	10.000,00
	1600000000	Transferências Fundo a Fundo de Recursos do SUS Provenientes do	18.000,00
	1621000000	Transferências Fundo a Fundo de Recursos do SUS Provenientes do	10.000,00
	33000000	OUTRAS DESPESAS CORRENTES	1.621.000,00
	33500000	TRANSF. INST. PRIV. S/FINS LUC.	5.000,00
	1500001002	Recursos Não Vinculados de Impostos - Saúde	5.000,00
	33700000	TRANSF. INST. MULTIGOV. NAC.	10.000,00
	1500001002	Recursos Não Vinculados de Impostos - Saúde	10.000,00
	33900000	APLICAÇÕES DIRETAS	1.606.000,00
	1500000000	Recursos Não Vinculados de Impostos	3.000,00
	1500001002	Recursos Não Vinculados de Impostos - Saúde	288.000,00
	1600000000	Transferências Fundo a Fundo de Recursos do SUS Provenientes do	1.043.000,00
	1621000000	Transferências Fundo a Fundo de Recursos do SUS Provenientes do	272.000,00



PREFEITURA MUNICIPAL DE CORAÇÃO DE JESUS
ADENDO V À PORTARIA SOF Nº 08 DE 04/02/85
DOTAÇÕES POR ORGÃOS DO GOVERNO E DA ADMINISTRAÇÃO

Página: 17

Orçamento Programa: 2026

Código	Natureza	Especificação	Valor Orçado
07.01.03.10.302.0011.2060		Participação Consorcio Intermunicipal de Saúde	908.000,00
	30000000	DESPESAS CORRENTES	908.000,00
	31000000	PESSOAL E ENCARGOS SOCIAIS	44.000,00
	31710000	TRANSFER. A CONS. PÚBLICOS	44.000,00
	1500001002	Recursos Não Vinculados de Impostos - Saúde	44.000,00
	33000000	OUTRAS DESPESAS CORRENTES	864.000,00
	33710000	TRANSF. A CONSÓRCIOS PÚBLICOS	42.000,00
	1500001002	Recursos Não Vinculados de Impostos - Saúde	42.000,00
	33930000	APLICAÇÕES DIRETAS	822.000,00
	1500001002	Recursos Não Vinculados de Impostos - Saúde	150.000,00
	1600000000	Transferências Fundo a Fundo de Recursos do SUS Provenientes do	672.000,00
07.01.03.10.302.0011.2061		Despesa Auxílios em viagens p/ tratamento de saúde - TFD	160.000,00
	30000000	DESPESAS CORRENTES	160.000,00
	33000000	OUTRAS DESPESAS CORRENTES	160.000,00
	33900000	APLICAÇÕES DIRETAS	160.000,00
	1500001002	Recursos Não Vinculados de Impostos - Saúde	160.000,00
07.01.03.10.302.0011.2062		Manutenção do Transporte de Doentes	1.040.000,00
	30000000	DESPESAS CORRENTES	1.040.000,00
	31000000	PESSOAL E ENCARGOS SOCIAIS	476.000,00
	31900000	APLICAÇÕES DIRETAS	401.000,00
	1500001002	Recursos Não Vinculados de Impostos - Saúde	401.000,00
	31910000	APLIC. DIRETA DEC. OP. ENTRE ÓRGÃOS	75.000,00
	1500001002	Recursos Não Vinculados de Impostos - Saúde	75.000,00
	33000000	OUTRAS DESPESAS CORRENTES	564.000,00
	33900000	APLICAÇÕES DIRETAS	564.000,00
	1500000000	Recursos Não Vinculados de Impostos	5.000,00
	1500001002	Recursos Não Vinculados de Impostos - Saúde	236.000,00
	1621000000	Transferências Fundo a Fundo de Recursos do SUS Provenientes do	323.000,00
07.01.03.10.302.0011.3041		Aquisição de Veículo P/Transporte de Doentes	200.000,00
	40000000	DESPESAS DE CAPITAL	200.000,00
	44000000	INVESTIMENTOS	200.000,00
	44900000	APLICAÇÕES DIRETAS	200.000,00
	1621000000	Transferências Fundo a Fundo de Recursos do SUS Provenientes do	200.000,00
07.01.03.10.302.0011.3042		Participação Consorcio Intermunicipal de Saúde	2.000,00
	40000000	DESPESAS DE CAPITAL	2.000,00
	44000000	INVESTIMENTOS	2.000,00
	44710000	TRANSFERENCIAS A CONS. PÚBLICOS	2.000,00
	1500001002	Recursos Não Vinculados de Impostos - Saúde	2.000,00
07.01.03.10.302.0011.3043		Const/Ampliação Rede Física Média e Alta Complexidade em Saúde	50.000,00
	40000000	DESPESAS DE CAPITAL	50.000,00
	44000000	INVESTIMENTOS	50.000,00
	44900000	APLICAÇÕES DIRETAS	50.000,00
	1500001002	Recursos Não Vinculados de Impostos - Saúde	50.000,00
07.01.03.10.302.0011.3044		Equipamentos Diversos Média e Alta Complexidade em Saúde	165.000,00
	40000000	DESPESAS DE CAPITAL	165.000,00
	44000000	INVESTIMENTOS	165.000,00
	44900000	APLICAÇÕES DIRETAS	165.000,00
	1500001002	Recursos Não Vinculados de Impostos - Saúde	10.000,00
	1621000000	Transferências Fundo a Fundo de Recursos do SUS Provenientes do	150.000,00
	1659000000	Outros Recursos Vinculados à Saúde	5.000,00
07.01.03.10.302.0011.6002		Realização Exames MAC	50.000,00
	30000000	DESPESAS CORRENTES	50.000,00
	33000000	OUTRAS DESPESAS CORRENTES	50.000,00
	33900000	APLICAÇÕES DIRETAS	50.000,00
	1500001002	Recursos Não Vinculados de Impostos - Saúde	50.000,00
07.01.03.10.302.0011.6019		Realização Serviços MAC	60.000,00
	30000000	DESPESAS CORRENTES	60.000,00
	33000000	OUTRAS DESPESAS CORRENTES	60.000,00
	33900000	APLICAÇÕES DIRETAS	60.000,00



PREFEITURA MUNICIPAL DE CORAÇÃO DE JESUS
ADENDO V À PORTARIA SOF Nº 08 DE 04/02/85
DOTAÇÕES POR ÓRGÃOS DO GOVERNO E DA ADMINISTRAÇÃO

Página: 18

Orçamento Programa: 2026

Código	Natureza	Especificação	Valor Orçado
07.01.03.10.302.0011.6022	1500001002	Recursos Não Vinculados de Impostos - Saúde	60.000,00
		Realização Exames MAC	50.000,00
	30000000	DESPESAS CORRENTES	50.000,00
	33000000	OUTRAS DESPESAS CORRENTES	50.000,00
	33900000	APLICAÇÕES DIRETAS	50.000,00
07.01.03.10.302.0011.6026	1500001002	Recursos Não Vinculados de Impostos - Saúde	50.000,00
		Realização Exames MAC	60.000,00
	30000000	DESPESAS CORRENTES	60.000,00
	33000000	OUTRAS DESPESAS CORRENTES	60.000,00
	33900000	APLICAÇÕES DIRETAS	60.000,00
07.01.04	1500001002	Recursos Não Vinculados de Impostos - Saúde	60.000,00
		SER. VIGILANCIA EM SAÚDE	2.221.000,00
07.01.04.10		SAÚDE	2.221.000,00
07.01.04.10.304		VIGILÂNCIA SANITÁRIA	135.000,00
07.01.04.10.304.0012		PROGRAMA DE VIGILÂNCIA EM SAÚDE	135.000,00
07.01.04.10.304.0012.3045		Construção e Ampliação de Unidades Vigilância em Saúde	80.000,00
	40000000	DESPESAS DE CAPITAL	80.000,00
	44000000	INVESTIMENTOS	80.000,00
	44900000	APLICAÇÕES DIRETAS	80.000,00
	1500001002	Recursos Não Vinculados de Impostos - Saúde	50.000,00
07.01.04.10.304.0012.3046	1621000000	Transferências Fundo a Fundo de Recursos do SUS Provenientes do	30.000,00
		Aquisição de Equipamentos para a Vigilância em Saúde	55.000,00
	40000000	DESPESAS DE CAPITAL	55.000,00
	44000000	INVESTIMENTOS	55.000,00
	44900000	APLICAÇÕES DIRETAS	55.000,00
	1500001002	Recursos Não Vinculados de Impostos - Saúde	5.000,00
	1621000000	Transferências Fundo a Fundo de Recursos do SUS Provenientes do	50.000,00
07.01.04.10.305		VIGILÂNCIA EPIDEMIOLÓGICA	2.086.000,00
07.01.04.10.305.0012		PROGRAMA DE VIGILÂNCIA EM SAÚDE	2.086.000,00
07.01.04.10.305.0012.2063		Manut. Atividades Vigilância em Saúde	2.086.000,00
	30000000	DESPESAS CORRENTES	2.086.000,00
	31000000	PESSOAL E ENCARGOS SOCIAIS	1.465.000,00
	31900000	APLICAÇÕES DIRETAS	1.405.000,00
	1500001002	Recursos Não Vinculados de Impostos - Saúde	260.000,00
	1600000000	Transferências Fundo a Fundo de Recursos do SUS Provenientes do	393.000,00
	1604000000	Transferências Provenientes do Governo Federal Destinadas ao	500.000,00
	1605000000	Assistência financeira da União destinada à complementação ao	55.000,00
	1621000000	Transferências Fundo a Fundo de Recursos do SUS Provenientes do	197.000,00
	31910000	APLIC. DIRETA DEC. OP. ENTRE ÓRGÃOS	60.000,00
	1500001002	Recursos Não Vinculados de Impostos - Saúde	20.000,00
	1600000000	Transferências Fundo a Fundo de Recursos do SUS Provenientes do	20.000,00
	1621000000	Transferências Fundo a Fundo de Recursos do SUS Provenientes do	20.000,00
	33000000	OUTRAS DESPESAS CORRENTES	621.000,00
	33900000	APLICAÇÕES DIRETAS	621.000,00
	1500000000	Recursos Não Vinculados de Impostos	7.000,00
	1500001002	Recursos Não Vinculados de Impostos - Saúde	144.000,00
	1600000000	Transferências Fundo a Fundo de Recursos do SUS Provenientes do	215.000,00
	1621000000	Transferências Fundo a Fundo de Recursos do SUS Provenientes do	255.000,00
07.01.05		SERV ASSISTÊNCIA FARMACEUTICA	1.234.000,00
07.01.05.10		SAÚDE	1.234.000,00
07.01.05.10.303		SUORTE PROFILÁTICO E TERAPEUTICO	1.234.000,00
07.01.05.10.303.0014		ASSISTÊNCIA FARMACÊUTICA	1.234.000,00
07.01.05.10.303.0014.2064		Manutenção das Atividades da Farmacia Basica	909.000,00
	30000000	DESPESAS CORRENTES	909.000,00
	31000000	PESSOAL E ENCARGOS SOCIAIS	114.000,00
	31900000	APLICAÇÕES DIRETAS	109.000,00
	1621000000	Transferências Fundo a Fundo de Recursos do SUS Provenientes do	109.000,00
	31910000	APLIC. DIRETA DEC. OP. ENTRE ÓRGÃOS	5.000,00
	1621000000	Transferências Fundo a Fundo de Recursos do SUS Provenientes do	5.000,00
	33000000	OUTRAS DESPESAS CORRENTES	795.000,00



PREFEITURA MUNICIPAL DE CORAÇÃO DE JESUS
ADENDO V À PORTARIA SOF Nº 08 DE 04/02/85
DOTAÇÕES POR ORGÃOS DO GOVERNO E DA ADMINISTRAÇÃO

Página: 19

Orçamento Programa: 2026

Código	Natureza	Especificação	Valor Orçado
	33300000	TRANSF. AO ESTADO E DIST. FED.	2.000,00
	1500001002	Recursos Não Vinculados de Impostos - Saúde	2.000,00
	33900000	APLICAÇÕES DIRETAS	793.000,00
	1500001002	Recursos Não Vinculados de Impostos - Saúde	34.000,00
	1600000000	Transferências Fundo a Fundo de Recursos do SUS Provenientes do	551.000,00
	1621000000	Transferências Fundo a Fundo de Recursos do SUS Provenientes do	208.000,00
07.01.05.10.303.0014.2065		Cumprimento de Mandado Judicial na Área da Saúde	180.000,00
	30000000	DESPESAS CORRENTES	180.000,00
	33000000	OUTRAS DESPESAS CORRENTES	180.000,00
	33900000	APLICAÇÕES DIRETAS	180.000,00
	1500001002	Recursos Não Vinculados de Impostos - Saúde	170.000,00
	1621000000	Transferências Fundo a Fundo de Recursos do SUS Provenientes do	10.000,00
07.01.05.10.303.0014.3047		Investimento P/Unidade da Farmacia Básica	70.000,00
	40000000	DESPESAS DE CAPITAL	70.000,00
	44000000	INVESTIMENTOS	70.000,00
	44900000	APLICAÇÕES DIRETAS	70.000,00
	1500001002	Recursos Não Vinculados de Impostos - Saúde	20.000,00
	1621000000	Transferências Fundo a Fundo de Recursos do SUS Provenientes do	50.000,00
07.01.05.10.303.0014.3048		Aquisição de Equipamentos para a Farmácia Basica	75.000,00
	40000000	DESPESAS DE CAPITAL	75.000,00
	44000000	INVESTIMENTOS	75.000,00
	44900000	APLICAÇÕES DIRETAS	75.000,00
	1500001002	Recursos Não Vinculados de Impostos - Saúde	60.000,00
	1621000000	Transferências Fundo a Fundo de Recursos do SUS Provenientes do	15.000,00
07.02		SERVIÇOS SANEAMENTO	850.197,04
07.02.01		SERVIÇOS DE SANEAMENTO	850.197,04
07.02.01.17		SANEAMENTO	850.197,04
07.02.01.17.512		SANEAMENTO BÁSICO URBANO	850.197,04
07.02.01.17.512.0023		PROGRAMA DE SANEAMENTO BÁSICO	850.197,04
07.02.01.17.512.0023.2066		Manutenção Sistema Abastecimento de Água e Sanamento Básico	535.000,00
	30000000	DESPESAS CORRENTES	535.000,00
	31000000	PESSOAL E ENCARGOS SOCIAIS	157.000,00
	31900000	APLICAÇÕES DIRETAS	131.000,00
	1500000000	Recursos Não Vinculados de Impostos	131.000,00
	31910000	APLIC. DIRETA DEC. OP. ENTRE ÓRGÃOS	26.000,00
	1500000000	Recursos Não Vinculados de Impostos	26.000,00
	33000000	OUTRAS DESPESAS CORRENTES	378.000,00
	33900000	APLICAÇÕES DIRETAS	378.000,00
	1500000000	Recursos Não Vinculados de Impostos	328.000,00
	1759050000	Recursos Vinculados a Fundos - Repasse tarifário para os Fundos	50.000,00
07.02.01.17.512.0023.2067		Participação em Consórcio de Gestão de Resíduos Sólidos	10.000,00
	30000000	DESPESAS CORRENTES	10.000,00
	31000000	PESSOAL E ENCARGOS SOCIAIS	2.000,00
	31710000	TRANSFER. A CONS. PÚBLICOS	2.000,00
	1500000000	Recursos Não Vinculados de Impostos	2.000,00
	33000000	OUTRAS DESPESAS CORRENTES	8.000,00
	33710000	TRANSF. A CONSÓRCIOS PÚBLICOS	5.000,00
	1500000000	Recursos Não Vinculados de Impostos	5.000,00
	33930000	APLICAÇÕES DIRETAS	3.000,00
	1500000000	Recursos Não Vinculados de Impostos	3.000,00
07.02.01.17.512.0023.3049		Investimentos em Obras de Saneamento Geral	200.000,00
	40000000	DESPESAS DE CAPITAL	200.000,00
	44000000	INVESTIMENTOS	200.000,00
	44900000	APLICAÇÕES DIRETAS	200.000,00
	1500000000	Recursos Não Vinculados de Impostos	200.000,00
07.02.01.17.512.0023.3050		Equipamentos p/ Serviços de Abastecimento de Agua e Saneamento Básico	10.000,00
	40000000	DESPESAS DE CAPITAL	10.000,00
	44000000	INVESTIMENTOS	10.000,00
	44900000	APLICAÇÕES DIRETAS	10.000,00



PREFEITURA MUNICIPAL DE CORAÇÃO DE JESUS
ADENDO V À PORTARIA SOF Nº 08 DE 04/02/85
DOTAÇÕES POR ÓRGÃOS DO GOVERNO E DA ADMINISTRAÇÃO

Página: 20

Orçamento Programa: 2026

Código	Natureza	Especificação	Valor Orçado
	1500000000	Recursos Não Vinculados de Impostos	10.000,00
07.02.01.17.512.0023.3051		Participação em Consórcio de Gestão de Resíduos Sólidos	3.000,00
	40000000	DESPESAS DE CAPITAL	3.000,00
	44000000	INVESTIMENTOS	3.000,00
	44710000	TRANSFERENCIAS A CONS. PÚBLICOS	3.000,00
	1500000000	Recursos Não Vinculados de Impostos	3.000,00
07.02.01.17.512.0023.7010		Instalação Sistema Fotovoltaico Com. de Fonseca e Distrito de Brejinho	92.197,04
	40000000	DESPESAS DE CAPITAL	92.197,04
	44000000	INVESTIMENTOS	92.197,04
	44900000	APLICAÇÕES DIRETAS	92.197,04
	1500000000	Recursos Não Vinculados de Impostos	92.197,04
07.03		FUNDO MUNICIPAL SANEAMENTO BASICO	522.000,00
07.03.01		FUNDO MUN.SANEAMENTO BASICO - FMSB	522.000,00
07.03.01.17		SANEAMENTO	522.000,00
07.03.01.17.512		SANEAMENTO BÁSICO URBANO	522.000,00
07.03.01.17.512.0023		PROGRAMA DE SANEAMENTO BÁSICO	522.000,00
07.03.01.17.512.0023.2068		Manutenção do Fundo Municipal de Saneamento Basico FMSB	262.000,00
	30000000	DESPESAS CORRENTES	262.000,00
	33000000	OUTRAS DESPESAS CORRENTES	262.000,00
	33900000	APLICAÇÕES DIRETAS	262.000,00
	1500000000	Recursos Não Vinculados de Impostos	92.000,00
	1759050000	Recursos Vinculados a Fundos - Repasse tarifário para os Fundos	170.000,00
07.03.01.17.512.0023.2069		Manutenção das Atividades de Melhorias Sanitárias Domiciliares	30.000,00
	30000000	DESPESAS CORRENTES	30.000,00
	33000000	OUTRAS DESPESAS CORRENTES	30.000,00
	33900000	APLICAÇÕES DIRETAS	30.000,00
	1500000000	Recursos Não Vinculados de Impostos	30.000,00
07.03.01.17.512.0023.3052		Construção da Usina de Triagem e Compostagem - UTC	160.000,00
	40000000	DESPESAS DE CAPITAL	160.000,00
	44000000	INVESTIMENTOS	160.000,00
	44900000	APLICAÇÕES DIRETAS	90.000,00
	1500000000	Recursos Não Vinculados de Impostos	80.000,00
	1759050000	Recursos Vinculados a Fundos - Repasse tarifário para os Fundos	10.000,00
	44930000	APLIC. DIRETA C/ CONS. ENTE PART.	70.000,00
	1500000000	Recursos Não Vinculados de Impostos	70.000,00
07.03.01.17.512.0023.3053		Investimento Diversos Fundo Municipal de Saneamento Basico FMSB	50.000,00
	40000000	DESPESAS DE CAPITAL	50.000,00
	44000000	INVESTIMENTOS	50.000,00
	44900000	APLICAÇÕES DIRETAS	50.000,00
	1500000000	Recursos Não Vinculados de Impostos	50.000,00
07.03.01.17.512.0023.3054		Equipamentos P/Fundo Municipal de Saneamento Basico - FMSB	20.000,00
	40000000	DESPESAS DE CAPITAL	20.000,00
	44000000	INVESTIMENTOS	20.000,00
	44900000	APLICAÇÕES DIRETAS	20.000,00
	1500000000	Recursos Não Vinculados de Impostos	20.000,00
08		SEC.MUN.DE TRANSPORTES	7.734.000,00
08.01		SECRETARIA DE TRANSPORTES	7.734.000,00
08.01.01		COORD. DA SECRETARIA	3.434.000,00
08.01.01.26		TRANSPORTES	3.434.000,00
08.01.01.26.122		ADMINISTRAÇÃO GERAL	3.299.000,00
08.01.01.26.122.0002		GESTÃO MODERNIZAÇÃO ADMINISTRATIVA	3.299.000,00
08.01.01.26.122.0002.2070		Manutenção dos Serviços da Secretaria Municipal de Transporte	3.289.000,00
	30000000	DESPESAS CORRENTES	3.289.000,00
	31000000	PESSOAL E ENCARGOS SOCIAIS	3.092.000,00
	31900000	APLICAÇÕES DIRETAS	2.662.000,00
	1500000000	Recursos Não Vinculados de Impostos	2.662.000,00
	31910000	APLIC. DIRETA DEC. OP. ENTRE ÓRGÃOS	430.000,00
	1500000000	Recursos Não Vinculados de Impostos	430.000,00
	33000000	OUTRAS DESPESAS CORRENTES	197.000,00



PREFEITURA MUNICIPAL DE CORAÇÃO DE JESUS
ADENDO V À PORTARIA SOF Nº 08 DE 04/02/85
DOTAÇÕES POR ORGÃOS DO GOVERNO E DA ADMINISTRAÇÃO

Página: 21

Orçamento Programa: 2026

Código	Natureza	Especificação	Valor Orçado
	33900000	APLICAÇÕES DIRETAS	197.000,00
	1500000000	Recursos Não Vinculados de Impostos	197.000,00
08.01.01.26.122.0002.3055		Aquisição de Equipamentos e Veículos p/ Secretaria de Transportes	10.000,00
	40000000	DESPESAS DE CAPITAL	10.000,00
	44000000	INVESTIMENTOS	10.000,00
	44900000	APLICAÇÕES DIRETAS	10.000,00
	1500000000	Recursos Não Vinculados de Impostos	10.000,00
08.01.01.26.782		TRANSPORTE RODOVIÁRIO	135.000,00
08.01.01.26.782.0027		TRANSPORTE E MOBILIDADE	135.000,00
08.01.01.26.782.0027.2071		Manut. Atividades Terminal Rodoviário de Passageiro	20.000,00
	30000000	DESPESAS CORRENTES	20.000,00
	33000000	OUTRAS DESPESAS CORRENTES	20.000,00
	33900000	APLICAÇÕES DIRETAS	20.000,00
	1500000000	Recursos Não Vinculados de Impostos	20.000,00
08.01.01.26.782.0027.3056		Investimentos no Terminal Rodoviário de Passageiros	100.000,00
	40000000	DESPESAS DE CAPITAL	100.000,00
	44000000	INVESTIMENTOS	100.000,00
	44900000	APLICAÇÕES DIRETAS	100.000,00
	1500000000	Recursos Não Vinculados de Impostos	100.000,00
08.01.01.26.782.0027.3057		Aquisição de Equipamentos para o Terminal Rodoviário de Passageiros	15.000,00
	40000000	DESPESAS DE CAPITAL	15.000,00
	44000000	INVESTIMENTOS	15.000,00
	44900000	APLICAÇÕES DIRETAS	15.000,00
	1500000000	Recursos Não Vinculados de Impostos	15.000,00
08.01.02		CONSERVAÇÃO DE ESTRADAS E VEÍCULOS	4.300.000,00
08.01.02.26		TRANSPORTES	4.300.000,00
08.01.02.26.782		TRANSPORTE RODOVIÁRIO	4.300.000,00
08.01.02.26.782.0027		TRANSPORTE E MOBILIDADE	4.300.000,00
08.01.02.26.782.0027.2072		Manut./Conservação de Estradas Vicinais, Pontes e Mataburros	2.441.000,00
	30000000	DESPESAS CORRENTES	2.441.000,00
	33000000	OUTRAS DESPESAS CORRENTES	2.441.000,00
	33900000	APLICAÇÕES DIRETAS	2.441.000,00
	1500000000	Recursos Não Vinculados de Impostos	1.210.000,00
	1501000000	Outros Recursos Não Vinculados	250.000,00
	1708000000	Transferência da União Referente à Compensação Financeira de	7.000,00
	1720000000	Transferências da União Referentes às participações na exploração de	913.000,00
	1750000000	Recursos da Contribuição de Intervenção no Domínio Econômico -	61.000,00
08.01.02.26.782.0027.2073		Manut. dos Veículos Máquinas e Equipamentos Rodoviários	1.100.000,00
	30000000	DESPESAS CORRENTES	1.100.000,00
	33000000	OUTRAS DESPESAS CORRENTES	1.100.000,00
	33900000	APLICAÇÕES DIRETAS	1.100.000,00
	1500000000	Recursos Não Vinculados de Impostos	1.100.000,00
08.01.02.26.782.0027.2074		Manutenção das Atividades de Oficinas Municipais	90.000,00
	30000000	DESPESAS CORRENTES	90.000,00
	33000000	OUTRAS DESPESAS CORRENTES	90.000,00
	33900000	APLICAÇÕES DIRETAS	90.000,00
	1500000000	Recursos Não Vinculados de Impostos	90.000,00
08.01.02.26.782.0027.3058		Equip. Diversos P/Serviços de Transportes e Oficinas Municipais	5.000,00
	40000000	DESPESAS DE CAPITAL	5.000,00
	44000000	INVESTIMENTOS	5.000,00
	44900000	APLICAÇÕES DIRETAS	5.000,00
	1500000000	Recursos Não Vinculados de Impostos	5.000,00
08.01.02.26.782.0027.3059		Aquisição de Máquinas e Equipamentos Rodoviários	514.000,00
	40000000	DESPESAS DE CAPITAL	514.000,00
	44000000	INVESTIMENTOS	514.000,00
	44900000	APLICAÇÕES DIRETAS	514.000,00
	1500000000	Recursos Não Vinculados de Impostos	14.000,00
	1755000000	Recursos de Alienação de Bens/Ativos - Administração Direta	500.000,00
08.01.02.26.782.0027.3060		Construção e Melhoramentos de Pontes/Mata Burros e Estradas Vicinais	150.000,00
	40000000	DESPESAS DE CAPITAL	150.000,00



PREFEITURA MUNICIPAL DE CORAÇÃO DE JESUS
ADENDO V À PORTARIA SOF Nº 08 DE 04/02/85
DOTAÇÕES POR ÓRGÃOS DO GOVERNO E DA ADMINISTRAÇÃO

Página: 22

Orçamento Programa: 2026

Código	Natureza	Especificação	Valor Orçado
	44000000	INVESTIMENTOS	150.000,00
	44900000	APLICAÇÕES DIRETAS	150.000,00
	1500000000	Recursos Não Vinculados de Impostos	150.000,00
09		SEC.MUN.DE ASSISTENCIA SOCIAL	3.800.000,00
09.01		SEC. MUN. DE ASSISTENCIA SOCIAL	795.000,00
09.01.01		COORD. SEC. AÇÃO SOCIAL	795.000,00
09.01.01.08		ASSISTÊNCIA SOCIAL	486.000,00
09.01.01.08.122		ADMINISTRAÇÃO GERAL	486.000,00
09.01.01.08.122.0004		GESTÃO DA ASSISTÊNCIA SOCIAL	486.000,00
09.01.01.08.122.0004.2075		Manutenção da Secretaria Municipal de Assistencia Social	476.000,00
	30000000	DESPESAS CORRENTES	476.000,00
	31000000	PESSOAL E ENCARGOS SOCIAIS	367.000,00
	31900000	APLICAÇÕES DIRETAS	346.000,00
	1500000000	Recursos Não Vinculados de Impostos	346.000,00
	31910000	APLIC. DIRETA DEC. OP. ENTRE ÓRGÃOS	21.000,00
	1500000000	Recursos Não Vinculados de Impostos	21.000,00
	33000000	OUTRAS DESPESAS CORRENTES	109.000,00
	33900000	APLICAÇÕES DIRETAS	109.000,00
	1500000000	Recursos Não Vinculados de Impostos	109.000,00
09.01.01.08.122.0004.3061		Equipamentos P/Servico de Assistencia Social	10.000,00
	40000000	DESPESAS DE CAPITAL	10.000,00
	44000000	INVESTIMENTOS	10.000,00
	44900000	APLICAÇÕES DIRETAS	10.000,00
	1500000000	Recursos Não Vinculados de Impostos	10.000,00
09.01.01.14		DIREITO DA CIDADANIA	309.000,00
09.01.01.14.243		ASSISTÊNCIA À CRIANÇA E AO ADOLESCENTE	309.000,00
09.01.01.14.243.0006		PROGRAMA COMUNIDADE ASSISTIDA	309.000,00
09.01.01.14.243.0006.2076		Manutenção das Atividades do Conselho Tutelar	299.000,00
	30000000	DESPESAS CORRENTES	299.000,00
	31000000	PESSOAL E ENCARGOS SOCIAIS	237.000,00
	31900000	APLICAÇÕES DIRETAS	235.000,00
	1500000000	Recursos Não Vinculados de Impostos	235.000,00
	31910000	APLIC. DIRETA DEC. OP. ENTRE ÓRGÃOS	2.000,00
	1500000000	Recursos Não Vinculados de Impostos	2.000,00
	33000000	OUTRAS DESPESAS CORRENTES	62.000,00
	33900000	APLICAÇÕES DIRETAS	62.000,00
	1500000000	Recursos Não Vinculados de Impostos	62.000,00
09.01.01.14.243.0006.3062		Equipamentos e Veic. para o Conselho Tutelar	10.000,00
	40000000	DESPESAS DE CAPITAL	10.000,00
	44000000	INVESTIMENTOS	10.000,00
	44900000	APLICAÇÕES DIRETAS	10.000,00
	1500000000	Recursos Não Vinculados de Impostos	10.000,00
09.02		FUNDO MUN. ASSISTENCIA SOCIAL	2.812.000,00
09.02.01		SERV.GESTÃO DO SUAS	98.000,00
09.02.01.08		ASSISTÊNCIA SOCIAL	98.000,00
09.02.01.08.245		Serviços Socioassistenciais	98.000,00
09.02.01.08.245.0004		GESTÃO DA ASSISTÊNCIA SOCIAL	98.000,00
09.02.01.08.245.0004.2077		Apoio a Organização e Gestão do SUAS - IGDSUAS	77.000,00
	30000000	DESPESAS CORRENTES	77.000,00
	31000000	PESSOAL E ENCARGOS SOCIAIS	9.000,00
	31900000	APLICAÇÕES DIRETAS	9.000,00
	1500000000	Recursos Não Vinculados de Impostos	9.000,00
	33000000	OUTRAS DESPESAS CORRENTES	68.000,00
	33900000	APLICAÇÕES DIRETAS	68.000,00
	1500000000	Recursos Não Vinculados de Impostos	19.000,00
	1660000000	Transferência de Recursos do Fundo Nacional de Assistência Social -	49.000,00
09.02.01.08.245.0004.3063		Aquisição Equipamentos P/Gestão do SUAS - IGDSUAS	14.000,00
	40000000	DESPESAS DE CAPITAL	14.000,00
	44000000	INVESTIMENTOS	14.000,00



PREFEITURA MUNICIPAL DE CORAÇÃO DE JESUS
ADENDO V À PORTARIA SOF Nº 08 DE 04/02/85
DOTAÇÕES POR ÓRGÃOS DO GOVERNO E DA ADMINISTRAÇÃO

Página: 23

Orçamento Programa: 2026

Código	Natureza	Especificação	Valor Orçado
	44900000	APLICAÇÕES DIRETAS	14.000,00
	1500000000	Recursos Não Vinculados de Impostos	9.000,00
	1660000000	Transferência de Recursos do Fundo Nacional de Assistência Social -	5.000,00
09.02.01.08.245.0004.3064		Construção/Ampliação P/Gestão do SUAS - IGDSUAS	7.000,00
	40000000	DESPESAS DE CAPITAL	7.000,00
	44000000	INVESTIMENTOS	7.000,00
	44900000	APLICAÇÕES DIRETAS	7.000,00
	1500000000	Recursos Não Vinculados de Impostos	7.000,00
09.02.02		SERV.PROTEÇÃO SOCIAL BÁSICA	1.118.000,00
09.02.02.08		ASSISTÊNCIA SOCIAL	1.118.000,00
09.02.02.08.245		Serviços Socioassistenciais	1.118.000,00
09.02.02.08.245.0005		PROGRAMA DE PROTEÇÃO SOCIAL BÁSICA	1.118.000,00
09.02.02.08.245.0005.2078		Serviço Proteção Social Básica	1.088.000,00
	30000000	DESPESAS CORRENTES	1.088.000,00
	31000000	PESSOAL E ENCARGOS SOCIAIS	693.000,00
	31900000	APLICAÇÕES DIRETAS	678.000,00
	1500000000	Recursos Não Vinculados de Impostos	126.000,00
	1660000000	Transferência de Recursos do Fundo Nacional de Assistência Social -	401.000,00
	1661000000	Transferência de Recursos dos Fundos Estaduais de Assistência Social	151.000,00
	31910000	APLIC. DIRETA DEC. OP. ENTRE ÓRGÃOS	15.000,00
	1500000000	Recursos Não Vinculados de Impostos	5.000,00
	1660000000	Transferência de Recursos do Fundo Nacional de Assistência Social -	10.000,00
	33000000	OUTRAS DESPESAS CORRENTES	395.000,00
	33900000	APLICAÇÕES DIRETAS	395.000,00
	1500000000	Recursos Não Vinculados de Impostos	46.000,00
	1660000000	Transferência de Recursos do Fundo Nacional de Assistência Social -	190.000,00
	1661000000	Transferência de Recursos dos Fundos Estaduais de Assistência Social	159.000,00
09.02.02.08.245.0005.3065		Construção e Ampliação Proteção Social Básica	15.000,00
	40000000	DESPESAS DE CAPITAL	15.000,00
	44000000	INVESTIMENTOS	15.000,00
	44900000	APLICAÇÕES DIRETAS	15.000,00
	1500000000	Recursos Não Vinculados de Impostos	15.000,00
09.02.02.08.245.0005.3066		Equipamentos para Proteção Social Básica	15.000,00
	40000000	DESPESAS DE CAPITAL	15.000,00
	44000000	INVESTIMENTOS	15.000,00
	44900000	APLICAÇÕES DIRETAS	15.000,00
	1500000000	Recursos Não Vinculados de Impostos	10.000,00
	1660000000	Transferência de Recursos do Fundo Nacional de Assistência Social -	5.000,00
09.02.03		PROTEÇÃO SOCIAL ESPECIAL	794.000,00
09.02.03.08		ASSISTÊNCIA SOCIAL	794.000,00
09.02.03.08.245		Serviços Socioassistenciais	794.000,00
09.02.03.08.245.0007		PROGRAMA PROTEÇÃO SOCIAL ESPECIAL	794.000,00
09.02.03.08.245.0007.2079		Serviço Proteção Social Especial	778.000,00
	30000000	DESPESAS CORRENTES	778.000,00
	31000000	PESSOAL E ENCARGOS SOCIAIS	600.000,00
	31900000	APLICAÇÕES DIRETAS	586.000,00
	1500000000	Recursos Não Vinculados de Impostos	386.000,00
	1501000000	Outros Recursos Não Vinculados	70.000,00
	1660000000	Transferência de Recursos do Fundo Nacional de Assistência Social -	130.000,00
	31910000	APLIC. DIRETA DEC. OP. ENTRE ÓRGÃOS	14.000,00
	1500000000	Recursos Não Vinculados de Impostos	10.000,00
	1660000000	Transferência de Recursos do Fundo Nacional de Assistência Social -	4.000,00
	33000000	OUTRAS DESPESAS CORRENTES	178.000,00
	33900000	APLICAÇÕES DIRETAS	178.000,00
	1500000000	Recursos Não Vinculados de Impostos	57.000,00
	1660000000	Transferência de Recursos do Fundo Nacional de Assistência Social -	81.000,00
	1661000000	Transferência de Recursos dos Fundos Estaduais de Assistência Social	40.000,00
09.02.03.08.245.0007.3067		Equipamentos para Proteção Social Especial	10.000,00
	40000000	DESPESAS DE CAPITAL	10.000,00
	44000000	INVESTIMENTOS	10.000,00



PREFEITURA MUNICIPAL DE CORAÇÃO DE JESUS
ADENDO V À PORTARIA SOF Nº 08 DE 04/02/85
DOTAÇÕES POR ÓRGÃOS DO GOVERNO E DA ADMINISTRAÇÃO

Página: 24

Orçamento Programa: 2026

Código	Natureza	Especificação	Valor Orçado
	44900000	APLICAÇÕES DIRETAS	10.000,00
	1500000000	Recursos Não Vinculados de Impostos	5.000,00
	1660000000	Transferência de Recursos do Fundo Nacional de Assistência Social -	5.000,00
09.02.03.08.245.0007.3068		Construção e Ampliação Proteção Social Especial	6.000,00
	40000000	DESPESAS DE CAPITAL	6.000,00
	44000000	INVESTIMENTOS	6.000,00
	44900000	APLICAÇÕES DIRETAS	6.000,00
	1500000000	Recursos Não Vinculados de Impostos	6.000,00
09.02.05		BOLSA FAMILIA E CADUNICO	379.000,00
09.02.05.08		ASSISTÊNCIA SOCIAL	379.000,00
09.02.05.08.244		ASSISTÊNCIA COMUNITÁRIA	379.000,00
09.02.05.08.244.0009		GESTÃO PROG. BOLSA FAMILIA E CADÚNICO	379.000,00
09.02.05.08.244.0009.2080		Gestão Programa Bolsa Familia e Cadastro Único - IGD PBF	364.000,00
	30000000	DESPESAS CORRENTES	364.000,00
	31000000	PESSOAL E ENCARGOS SOCIAIS	149.000,00
	31900000	APLICAÇÕES DIRETAS	144.000,00
	1500000000	Recursos Não Vinculados de Impostos	39.000,00
	1660000000	Transferência de Recursos do Fundo Nacional de Assistência Social -	105.000,00
	31910000	APLIC. DIRETA DEC. OP. ENTRE ÓRGÃOS	5.000,00
	1500000000	Recursos Não Vinculados de Impostos	5.000,00
	33000000	OUTRAS DESPESAS CORRENTES	215.000,00
	33900000	APLICAÇÕES DIRETAS	215.000,00
	1500000000	Recursos Não Vinculados de Impostos	30.000,00
	1660000000	Transferência de Recursos do Fundo Nacional de Assistência Social -	135.000,00
	1661000000	Transferência de Recursos dos Fundos Estaduais de Assistência Social	50.000,00
09.02.05.08.244.0009.3069		Equipamentos Programa Bolsa Familia e CadUnico - IGD PBF	15.000,00
	40000000	DESPESAS DE CAPITAL	15.000,00
	44000000	INVESTIMENTOS	15.000,00
	44900000	APLICAÇÕES DIRETAS	15.000,00
	1500000000	Recursos Não Vinculados de Impostos	10.000,00
	1660000000	Transferência de Recursos do Fundo Nacional de Assistência Social -	5.000,00
09.02.06		SERVIÇOS E PROGRAMAS DO SUAS	232.000,00
09.02.06.08		ASSISTÊNCIA SOCIAL	232.000,00
09.02.06.08.122		ADMINISTRAÇÃO GERAL	61.000,00
09.02.06.08.122.0005		PROGRAMA DE PROTEÇÃO SOCIAL BÁSICA	61.000,00
09.02.06.08.122.0005.2081		Manutenção de Programas e Projetos no Ambito do SUAS	50.000,00
	30000000	DESPESAS CORRENTES	50.000,00
	31000000	PESSOAL E ENCARGOS SOCIAIS	37.000,00
	31900000	APLICAÇÕES DIRETAS	36.000,00
	1660000000	Transferência de Recursos do Fundo Nacional de Assistência Social -	36.000,00
	31910000	APLIC. DIRETA DEC. OP. ENTRE ÓRGÃOS	1.000,00
	1660000000	Transferência de Recursos do Fundo Nacional de Assistência Social -	1.000,00
	33000000	OUTRAS DESPESAS CORRENTES	13.000,00
	33900000	APLICAÇÕES DIRETAS	13.000,00
	1500000000	Recursos Não Vinculados de Impostos	1.000,00
	1660000000	Transferência de Recursos do Fundo Nacional de Assistência Social -	12.000,00
09.02.06.08.122.0005.3070		Equipamentos P/Projetos e Programas no Ambito do SUAS	11.000,00
	40000000	DESPESAS DE CAPITAL	11.000,00
	44000000	INVESTIMENTOS	11.000,00
	44900000	APLICAÇÕES DIRETAS	11.000,00
	1500000000	Recursos Não Vinculados de Impostos	6.000,00
	1660000000	Transferência de Recursos do Fundo Nacional de Assistência Social -	5.000,00
09.02.06.08.243		ASSISTÊNCIA À CRIANÇA E AO ADOLESCENTE	171.000,00
09.02.06.08.243.0005		PROGRAMA DE PROTEÇÃO SOCIAL BÁSICA	171.000,00
09.02.06.08.243.0005.2082		Manutenção das Atividades Primeira Infância no SUAS - Criança Feliz	171.000,00
	30000000	DESPESAS CORRENTES	171.000,00
	31000000	PESSOAL E ENCARGOS SOCIAIS	133.000,00
	31900000	APLICAÇÕES DIRETAS	131.000,00
	1660000000	Transferência de Recursos do Fundo Nacional de Assistência Social -	131.000,00



PREFEITURA MUNICIPAL DE CORAÇÃO DE JESUS
ADENDO V À PORTARIA SOF Nº 08 DE 04/02/85
DOTAÇÕES POR ÓRGÃOS DO GOVERNO E DA ADMINISTRAÇÃO

Página: 25

Orçamento Programa: 2026

Código	Natureza	Especificação	Valor Orçado
	31910000	APLIC. DIRETA DEC. OP. ENTRE ÓRGÃOS	2.000,00
	1660000000	Transferência de Recursos do Fundo Nacional de Assistência Social -	2.000,00
	33000000	OUTRAS DESPESAS CORRENTES	38.000,00
	33900000	APLICAÇÕES DIRETAS	38.000,00
	1500000000	Recursos Não Vinculados de Impostos	5.000,00
	1660000000	Transferência de Recursos do Fundo Nacional de Assistência Social -	33.000,00
09.02.07		GESTAO ADMINISTRATIVA	15.000,00
09.02.07.08		ASSISTÊNCIA SOCIAL	15.000,00
09.02.07.08.122		ADMINISTRAÇÃO GERAL	15.000,00
09.02.07.08.122.0004		GESTÃO DA ASSISTÊNCIA SOCIAL	15.000,00
09.02.07.08.122.0004.2083		Manutenção e Fortalecimento do Conselho de Assistência Social	15.000,00
	30000000	DESPESAS CORRENTES	15.000,00
	33000000	OUTRAS DESPESAS CORRENTES	15.000,00
	33900000	APLICAÇÕES DIRETAS	15.000,00
	1500000000	Recursos Não Vinculados de Impostos	15.000,00
09.02.08		GESTÃO DE BENEFICIOS EVENTUAIS	176.000,00
09.02.08.08		ASSISTÊNCIA SOCIAL	176.000,00
09.02.08.08.244		ASSISTÊNCIA COMUNITÁRIA	176.000,00
09.02.08.08.244.0005		PROGRAMA DE PROTEÇÃO SOCIAL BÁSICA	176.000,00
09.02.08.08.244.0005.2084		Gestão de Benefícios Eventuais	176.000,00
	30000000	DESPESAS CORRENTES	176.000,00
	33000000	OUTRAS DESPESAS CORRENTES	176.000,00
	33900000	APLICAÇÕES DIRETAS	176.000,00
	1500000000	Recursos Não Vinculados de Impostos	66.000,00
	1660000000	Transferência de Recursos do Fundo Nacional de Assistência Social -	30.000,00
	1661000000	Transferência de Recursos dos Fundos Estaduais de Assistência Social	80.000,00
09.03		FUNDO MUN. CRIANÇA E ADOLESCENTE	51.000,00
09.03.01		FUNDO MUN. CRIANÇA E ADOLESCENTE	51.000,00
09.03.01.08		ASSISTÊNCIA SOCIAL	51.000,00
09.03.01.08.243		ASSISTÊNCIA À CRIANÇA E AO ADOLESCENTE	51.000,00
09.03.01.08.243.0006		PROGRAMA COMUNIDADE ASSISTIDA	51.000,00
09.03.01.08.243.0006.2085		Manutenção Fundo da Criança e Adolescente	31.000,00
	30000000	DESPESAS CORRENTES	31.000,00
	33000000	OUTRAS DESPESAS CORRENTES	31.000,00
	33500000	TRANSF. INST. PRIV. S/FINS LUC.	8.000,00
	1500000000	Recursos Não Vinculados de Impostos	8.000,00
	33700000	TRANSF. INST. MULTIGOV. NAC.	2.000,00
	1500000000	Recursos Não Vinculados de Impostos	2.000,00
	33900000	APLICAÇÕES DIRETAS	21.000,00
	1500000000	Recursos Não Vinculados de Impostos	21.000,00
09.03.01.08.243.0006.3071		Equipamentos P/Fundo da Criança e Adolescente	10.000,00
	40000000	DESPESAS DE CAPITAL	10.000,00
	44000000	INVESTIMENTOS	10.000,00
	44900000	APLICAÇÕES DIRETAS	10.000,00
	1500000000	Recursos Não Vinculados de Impostos	10.000,00
09.03.01.08.243.0006.3072		Investimentos Fundo Direitos Criança e Adolescente	10.000,00
	40000000	DESPESAS DE CAPITAL	10.000,00
	44000000	INVESTIMENTOS	10.000,00
	44900000	APLICAÇÕES DIRETAS	10.000,00
	1500000000	Recursos Não Vinculados de Impostos	10.000,00
09.04		FUNDO M.DE HABITAÇÃO DE INT.SOCIAL	85.000,00
09.04.01		FUNDO M.DE HABITAÇÃO DE INT.SOCIAL	85.000,00
09.04.01.16		HABITAÇÃO	85.000,00
09.04.01.16.482		HABITAÇÃO URBANA	85.000,00
09.04.01.16.482.0024		MORAR MELHOR	85.000,00
09.04.01.16.482.0024.2086		Manutenção das Atividades do Fundo Municipal de Habitação Popular	20.000,00
	30000000	DESPESAS CORRENTES	20.000,00
	33000000	OUTRAS DESPESAS CORRENTES	20.000,00
	33900000	APLICAÇÕES DIRETAS	20.000,00
	1500000000	Recursos Não Vinculados de Impostos	20.000,00



PREFEITURA MUNICIPAL DE CORAÇÃO DE JESUS
ADENDO V À PORTARIA SOF Nº 08 DE 04/02/85
DOTAÇÕES POR ÓRGÃOS DO GOVERNO E DA ADMINISTRAÇÃO

Página: 26

Orçamento Programa: 2026

Código	Natureza	Especificação	Valor Orçado
09.04.01.16.482.0024.2087		Construção de Casas e Melhorias Habitacionais	40.000,00
	30000000	DESPESAS CORRENTES	40.000,00
	33000000	OUTRAS DESPESAS CORRENTES	40.000,00
	33900000	APLICAÇÕES DIRETAS	40.000,00
	1500000000	Recursos Não Vinculados de Impostos	40.000,00
09.04.01.16.482.0024.3073		Equipamentos Diversos P/Fundo Municipal de Habitação Popular	5.000,00
	40000000	DESPESAS DE CAPITAL	5.000,00
	44000000	INVESTIMENTOS	5.000,00
	44900000	APLICAÇÕES DIRETAS	5.000,00
	1500000000	Recursos Não Vinculados de Impostos	5.000,00
09.04.01.16.482.0024.3074		Aquisição de Imóveis para Construção de Habitações Populares	20.000,00
	40000000	DESPESAS DE CAPITAL	20.000,00
	44000000	INVESTIMENTOS	20.000,00
	44900000	APLICAÇÕES DIRETAS	20.000,00
	1500000000	Recursos Não Vinculados de Impostos	20.000,00
09.05		FUNDO MUNICIPAL DO IDOSO	57.000,00
09.05.01		FUNDO MUNICIPAL DO IDOSO	57.000,00
09.05.01.08		ASSISTÊNCIA SOCIAL	57.000,00
09.05.01.08.241		Assistência à Pessoa Idosa	57.000,00
09.05.01.08.241.0006		PROGRAMA COMUNIDADE ASSISTIDA	57.000,00
09.05.01.08.241.0006.2088		Manutenção das Atividades do Fundo Municipal do Idoso	43.000,00
	30000000	DESPESAS CORRENTES	43.000,00
	33000000	OUTRAS DESPESAS CORRENTES	43.000,00
	33500000	TRANSF. INST. PRIV. S/FINS LUC.	32.000,00
	1500000000	Recursos Não Vinculados de Impostos	32.000,00
	33900000	APLICAÇÕES DIRETAS	11.000,00
	1500000000	Recursos Não Vinculados de Impostos	11.000,00
09.05.01.08.241.0006.3075		Equipamentos para Fundo Municipal do Idoso	9.000,00
	40000000	DESPESAS DE CAPITAL	9.000,00
	44000000	INVESTIMENTOS	9.000,00
	44900000	APLICAÇÕES DIRETAS	9.000,00
	1500000000	Recursos Não Vinculados de Impostos	9.000,00
09.05.01.08.241.0006.6013		Repasso Fundação Antônio Augusto de Matos(Asilo)	5.000,00
	30000000	DESPESAS CORRENTES	5.000,00
	33000000	OUTRAS DESPESAS CORRENTES	5.000,00
	33500000	TRANSF. INST. PRIV. S/FINS LUC.	5.000,00
	1500000000	Recursos Não Vinculados de Impostos	5.000,00
10		SEC.MUN.DE CULTURA E TURISMO	4.103.197,04
10.01		SEC. MUNICIPAL DE CULTURA E TURISMO	158.000,00
10.01.01		SEC. MUNICIPAL DE CULTURA E TURISMO	158.000,00
10.01.01.13		CULTURA	158.000,00
10.01.01.13.122		ADMINISTRAÇÃO GERAL	158.000,00
10.01.01.13.122.0002		GESTÃO MODERNIZAÇÃO ADMINISTRATIVA	158.000,00
10.01.01.13.122.0002.2089		Manutenção da Secretaria Municipal de Cultura	151.000,00
	30000000	DESPESAS CORRENTES	151.000,00
	31000000	PESSOAL E ENCARGOS SOCIAIS	120.000,00
	31900000	APLICAÇÕES DIRETAS	118.000,00
	1500000000	Recursos Não Vinculados de Impostos	118.000,00
	31910000	APLIC. DIRETA DEC. OP. ENTRE ÓRGÃOS	2.000,00
	1500000000	Recursos Não Vinculados de Impostos	2.000,00
	33000000	OUTRAS DESPESAS CORRENTES	31.000,00
	33900000	APLICAÇÕES DIRETAS	31.000,00
	1500000000	Recursos Não Vinculados de Impostos	31.000,00
10.01.01.13.122.0002.3076		Equip. Diversos P/Adm. Serviços Culturais	7.000,00
	40000000	DESPESAS DE CAPITAL	7.000,00
	44000000	INVESTIMENTOS	7.000,00
	44900000	APLICAÇÕES DIRETAS	7.000,00
	1500000000	Recursos Não Vinculados de Impostos	7.000,00
10.02		FUNDO MUN.PROT.PATRIMONIO CULTURAL	131.000,00



PREFEITURA MUNICIPAL DE CORAÇÃO DE JESUS
ADENDO V À PORTARIA SOF Nº 08 DE 04/02/85
DOTAÇÕES POR ÓRGÃOS DO GOVERNO E DA ADMINISTRAÇÃO

Página: 27

Orçamento Programa: 2026

Código	Natureza	Especificação	Valor Orçado
10.02.01		FUNDO MUN.PROT.PATRIMONIO CULTURAL	131.000,00
10.02.01.13		CULTURA	131.000,00
10.02.01.13.391		PATRIMÔNIO HISTÓRICO ARTÍSTICO E ARQUEOLÓGICO	131.000,00
10.02.01.13.391.0020		CIDADE CULTURAL	131.000,00
10.02.01.13.391.0020.2090		Manutenção do Patrimônio Histórico, Artístico e Cultural	96.000,00
	30000000	DESPESAS CORRENTES	96.000,00
	31000000	PESSOAL E ENCARGOS SOCIAIS	33.000,00
	31900000	APLICAÇÕES DIRETAS	31.000,00
	1500000000	Recursos Não Vinculados de Impostos	31.000,00
	31910000	APLIC. DIRETA DEC. OP. ENTRE ÓRGÃOS	2.000,00
	1500000000	Recursos Não Vinculados de Impostos	2.000,00
	33000000	OUTRAS DESPESAS CORRENTES	63.000,00
	33900000	APLICAÇÕES DIRETAS	63.000,00
	1500000000	Recursos Não Vinculados de Impostos	63.000,00
10.02.01.13.391.0020.3077		Estruturação Fundo Preservação Patrimônio Cultural	10.000,00
	40000000	DESPESAS DE CAPITAL	10.000,00
	44000000	INVESTIMENTOS	10.000,00
	44900000	APLICAÇÕES DIRETAS	10.000,00
	1500000000	Recursos Não Vinculados de Impostos	10.000,00
10.02.01.13.391.0020.3078		Investimento Preservação Patrimonio Histórico e Cultural	25.000,00
	40000000	DESPESAS DE CAPITAL	25.000,00
	44000000	INVESTIMENTOS	25.000,00
	44900000	APLICAÇÕES DIRETAS	25.000,00
	1500000000	Recursos Não Vinculados de Impostos	25.000,00
10.03		FUNDO MUN.INCENTIVO À CULTURA	3.787.197,04
10.03.01		FUNDO MUN.INCENTIVO À CULTURA	3.787.197,04
10.03.01.13		CULTURA	3.787.197,04
10.03.01.13.392		DIFUSÃO CULTURAL	3.787.197,04
10.03.01.13.392.0020		CIDADE CULTURAL	3.787.197,04
10.03.01.13.392.0020.2091		Apoio Realiz. de Carnaval, Festas Cívicas e Populares	3.359.000,00
	30000000	DESPESAS CORRENTES	3.359.000,00
	33000000	OUTRAS DESPESAS CORRENTES	3.359.000,00
	33900000	APLICAÇÕES DIRETAS	3.359.000,00
	1500000000	Recursos Não Vinculados de Impostos	2.100.000,00
	1501000000	Outros Recursos Não Vinculados	1.259.000,00
10.03.01.13.392.0020.2092		Manut. do Parque de Vaquejadas	311.000,00
	30000000	DESPESAS CORRENTES	311.000,00
	33000000	OUTRAS DESPESAS CORRENTES	311.000,00
	33900000	APLICAÇÕES DIRETAS	311.000,00
	1500000000	Recursos Não Vinculados de Impostos	311.000,00
10.03.01.13.392.0020.2093		Manut. Atividades do Fundo de Incentivo a Cultura	22.000,00
	30000000	DESPESAS CORRENTES	22.000,00
	33000000	OUTRAS DESPESAS CORRENTES	22.000,00
	33500000	TRANSF. INST. PRIV. S/FINS LUC.	5.000,00
	1500000000	Recursos Não Vinculados de Impostos	5.000,00
	33900000	APLICAÇÕES DIRETAS	17.000,00
	1500000000	Recursos Não Vinculados de Impostos	12.000,00
	1719000000	Transferências da Política Nacional Aldir Blanc de Fomento à Cultura -	5.000,00
10.03.01.13.392.0020.3079		Equipamentos Diversos P/ Serviços Culturais	8.000,00
	40000000	DESPESAS DE CAPITAL	8.000,00
	44000000	INVESTIMENTOS	8.000,00
	44900000	APLICAÇÕES DIRETAS	8.000,00
	1500000000	Recursos Não Vinculados de Impostos	8.000,00
10.03.01.13.392.0020.6001		Apoio Financeiro Realização Tradicional Festa do Beijú no Bairro Canabrava.	12.197,04
	30000000	DESPESAS CORRENTES	12.197,04
	33000000	OUTRAS DESPESAS CORRENTES	12.197,04
	33900000	APLICAÇÕES DIRETAS	12.197,04
	1500000000	Recursos Não Vinculados de Impostos	12.197,04
10.03.01.13.392.0020.6009		Apoio Festas Tradicionais das Comunidades e Distritos	15.000,00



PREFEITURA MUNICIPAL DE CORAÇÃO DE JESUS
ADENDO V À PORTARIA SOF Nº 08 DE 04/02/85
DOTAÇÕES POR ÓRGÃOS DO GOVERNO E DA ADMINISTRAÇÃO

Página: 28

Orçamento Programa: 2026

Código	Natureza	Especificação	Valor Orçado
	30000000	DESPESAS CORRENTES	15.000,00
	33000000	OUTRAS DESPESAS CORRENTES	15.000,00
	33900000	APLICAÇÕES DIRETAS	15.000,00
	1500000000	Recursos Não Vinculados de Impostos	15.000,00
10.03.01.13.392.0020.6015		Apoio Festa de Agosto Distrito de Alvação	10.000,00
	30000000	DESPESAS CORRENTES	10.000,00
	33000000	OUTRAS DESPESAS CORRENTES	10.000,00
	33900000	APLICAÇÕES DIRETAS	10.000,00
	1500000000	Recursos Não Vinculados de Impostos	10.000,00
10.03.01.13.392.0020.6016		Apoio Festa Comunidade de São Luiz (Esporas)	10.000,00
	30000000	DESPESAS CORRENTES	10.000,00
	33000000	OUTRAS DESPESAS CORRENTES	10.000,00
	33900000	APLICAÇÕES DIRETAS	10.000,00
	1500000000	Recursos Não Vinculados de Impostos	10.000,00
10.03.01.13.392.0020.6024		Apoio Festa do Distrito de São Joaquim	40.000,00
	30000000	DESPESAS CORRENTES	40.000,00
	33000000	OUTRAS DESPESAS CORRENTES	40.000,00
	33900000	APLICAÇÕES DIRETAS	40.000,00
	1500000000	Recursos Não Vinculados de Impostos	40.000,00
10.04		FUNDO MUNICIPAL DE TURISMO	27.000,00
10.04.01		FUNDO MUNICIPAL DE TURISMO	27.000,00
10.04.01.13		CULTURA	27.000,00
10.04.01.13.695		TURISMO	27.000,00
10.04.01.13.695.0021		TURISMO	27.000,00
10.04.01.13.695.0021.2094		Manutenção das Atividades do Fundo Municipal de Turismo - FUMTUR	19.000,00
	30000000	DESPESAS CORRENTES	19.000,00
	33000000	OUTRAS DESPESAS CORRENTES	19.000,00
	33900000	APLICAÇÕES DIRETAS	19.000,00
	1500000000	Recursos Não Vinculados de Impostos	19.000,00
10.04.01.13.695.0021.3080		Equipamentos para Manutenção das Atividades do FUMTUR	8.000,00
	40000000	DESPESAS DE CAPITAL	8.000,00
	44000000	INVESTIMENTOS	8.000,00
	44900000	APLICAÇÕES DIRETAS	8.000,00
	1500000000	Recursos Não Vinculados de Impostos	8.000,00
12		SEC.MUN.DE SERVICOS URBANOS	15.760.394,08
12.01		SEC.MUN.DE SERVICOS URBANOS	15.760.394,08
12.01.01		COORDENAÇÃO DA SECRETARIA	330.000,00
12.01.01.15		URBANISMO	330.000,00
12.01.01.15.122		ADMINISTRAÇÃO GERAL	330.000,00
12.01.01.15.122.0002		GESTÃO MODERNIZAÇÃO ADMINISTRATIVA	330.000,00
12.01.01.15.122.0002.2095		Manutenção da Secretaria Municipal de Serviços Urbanos	300.000,00
	30000000	DESPESAS CORRENTES	300.000,00
	31000000	PESSOAL E ENCARGOS SOCIAIS	125.000,00
	31900000	APLICAÇÕES DIRETAS	122.000,00
	1500000000	Recursos Não Vinculados de Impostos	122.000,00
	31910000	APLIC. DIRETA DEC. OP. ENTRE ÓRGÃOS	3.000,00
	1500000000	Recursos Não Vinculados de Impostos	3.000,00
	33000000	OUTRAS DESPESAS CORRENTES	175.000,00
	33900000	APLICAÇÕES DIRETAS	175.000,00
	1500000000	Recursos Não Vinculados de Impostos	175.000,00
12.01.01.15.122.0002.3081		Equip. Divers. P/Secretaria Municipal de Serviços Urbanos	30.000,00
	40000000	DESPESAS DE CAPITAL	30.000,00
	44000000	INVESTIMENTOS	30.000,00
	44900000	APLICAÇÕES DIRETAS	30.000,00
	1500000000	Recursos Não Vinculados de Impostos	30.000,00
12.01.02		SERVICOS URBANOS E DE UTIL PUBLICA	15.430.394,08
12.01.02.15		URBANISMO	13.820.394,08
12.01.02.15.451		INFRA ESTRUTURA URBANA	8.815.197,04
12.01.02.15.451.0022		INFRAESTRUTURA E URBANISMO	8.815.197,04
12.01.02.15.451.0022.2096		Manutenção Atividades de Vias Urbanas Municipais	2.755.000,00



PREFEITURA MUNICIPAL DE CORAÇÃO DE JESUS
ADENDO V À PORTARIA SOF Nº 08 DE 04/02/85
DOTAÇÕES POR ÓRGÃOS DO GOVERNO E DA ADMINISTRAÇÃO

Página: 29

Orçamento Programa: 2026

Código	Natureza	Especificação	Valor Orçado
	30000000	DESPESAS CORRENTES	2.755.000,00
	31000000	PESSOAL E ENCARGOS SOCIAIS	1.705.000,00
	31900000	APLICAÇÕES DIRETAS	1.585.000,00
	1500000000	Recursos Não Vinculados de Impostos	1.585.000,00
	31910000	APLIC. DIRETA DEC. OP. ENTRE ÓRGÃOS	120.000,00
	1500000000	Recursos Não Vinculados de Impostos	120.000,00
	33000000	OUTRAS DESPESAS CORRENTES	1.050.000,00
	33900000	APLICAÇÕES DIRETAS	1.050.000,00
	1500000000	Recursos Não Vinculados de Impostos	1.047.000,00
	1708000000	Transferência da União Referente à Compensação Financeira de	3.000,00
12.01.02.15.451.0022.2097		Manutenção de Praças, Parques e Jardins	490.000,00
	30000000	DESPESAS CORRENTES	490.000,00
	31000000	PESSOAL E ENCARGOS SOCIAIS	91.000,00
	31900000	APLICAÇÕES DIRETAS	86.000,00
	1500000000	Recursos Não Vinculados de Impostos	86.000,00
	31910000	APLIC. DIRETA DEC. OP. ENTRE ÓRGÃOS	5.000,00
	1500000000	Recursos Não Vinculados de Impostos	5.000,00
	33000000	OUTRAS DESPESAS CORRENTES	399.000,00
	33900000	APLICAÇÕES DIRETAS	399.000,00
	1500000000	Recursos Não Vinculados de Impostos	299.000,00
	1751000000	Recursos da Contribuição para o Custeio do Serviço de Iluminação	100.000,00
12.01.02.15.451.0022.3082		Construção/Ampliação e Pavimentação de Vias	5.162.000,00
	40000000	DESPESAS DE CAPITAL	5.162.000,00
	44000000	INVESTIMENTOS	5.162.000,00
	44900000	APLICAÇÕES DIRETAS	5.162.000,00
	1500000000	Recursos Não Vinculados de Impostos	804.000,00
	1501000000	Outros Recursos Não Vinculados	150.000,00
	1706003110	Transferência Especial da União - Emendas Parlamentares Individuais	1.020.000,00
	1710003210	Transferência Especial dos Estados - Emendas Parlamentares	1.030.000,00
	1710100000	Transferência Especial do Estado - Acordo Judicial de Reparação dos	5.000,00
	1754000000	Recursos de Operações de Crédito	2.153.000,00
12.01.02.15.451.0022.3083		Aquis. de Veiculos Maq. e Equip. P/Serv. Urbanos	6.000,00
	40000000	DESPESAS DE CAPITAL	6.000,00
	44000000	INVESTIMENTOS	6.000,00
	44900000	APLICAÇÕES DIRETAS	6.000,00
	1500000000	Recursos Não Vinculados de Impostos	6.000,00
12.01.02.15.451.0022.3084		Construção e Ampliação de Praças, Parques e Jardins	150.000,00
	40000000	DESPESAS DE CAPITAL	150.000,00
	44000000	INVESTIMENTOS	150.000,00
	44900000	APLICAÇÕES DIRETAS	150.000,00
	1500000000	Recursos Não Vinculados de Impostos	150.000,00
12.01.02.15.451.0022.6017		Reforma Praça Distrito de São Geraldo	10.000,00
	30000000	DESPESAS CORRENTES	10.000,00
	33000000	OUTRAS DESPESAS CORRENTES	10.000,00
	33900000	APLICAÇÕES DIRETAS	10.000,00
	1500000000	Recursos Não Vinculados de Impostos	10.000,00
12.01.02.15.451.0022.7002		Construção Praça Ponte dos Ciganos	20.000,00
	40000000	DESPESAS DE CAPITAL	20.000,00
	44000000	INVESTIMENTOS	20.000,00
	44900000	APLICAÇÕES DIRETAS	20.000,00
	1500000000	Recursos Não Vinculados de Impostos	20.000,00
12.01.02.15.451.0022.7004		Construção Praça Comunidade de Faveira	50.000,00
	40000000	DESPESAS DE CAPITAL	50.000,00
	44000000	INVESTIMENTOS	50.000,00
	44900000	APLICAÇÕES DIRETAS	50.000,00
	1500000000	Recursos Não Vinculados de Impostos	50.000,00
12.01.02.15.451.0022.7007		Revitalização Praças Distritos e Comunidades	42.000,00
	40000000	DESPESAS DE CAPITAL	42.000,00
	44000000	INVESTIMENTOS	42.000,00



PREFEITURA MUNICIPAL DE CORAÇÃO DE JESUS
ADENDO V À PORTARIA SOF Nº 08 DE 04/02/85
DOTAÇÕES POR ORGÃOS DO GOVERNO E DA ADMINISTRAÇÃO

Página: 30

Orçamento Programa: 2026

Código	Natureza	Especificação	Valor Orçado
	44900000	APLICAÇÕES DIRETAS	42.000,00
	1500000000	Recursos Não Vinculados de Impostos	42.000,00
12.01.02.15.451.0022.7008		Conclusão Calçamento Rua Vila Velha Comunidade de Mato Verde	40.197,04
	40000000	DESPESAS DE CAPITAL	40.197,04
	44000000	INVESTIMENTOS	40.197,04
	44900000	APLICAÇÕES DIRETAS	40.197,04
	1500000000	Recursos Não Vinculados de Impostos	40.197,04
12.01.02.15.451.0022.7011		Construção Praça Torre de Alvação	40.000,00
	40000000	DESPESAS DE CAPITAL	40.000,00
	44000000	INVESTIMENTOS	40.000,00
	44900000	APLICAÇÕES DIRETAS	40.000,00
	1500000000	Recursos Não Vinculados de Impostos	40.000,00
12.01.02.15.451.0022.7013		Construção Salão Velório Distrito de São Joaquim	50.000,00
	40000000	DESPESAS DE CAPITAL	50.000,00
	44000000	INVESTIMENTOS	50.000,00
	44900000	APLICAÇÕES DIRETAS	50.000,00
	1500000000	Recursos Não Vinculados de Impostos	50.000,00
12.01.02.15.452		SERVIÇOS URBANOS	5.005.197,04
12.01.02.15.452.0022		INFRAESTRUTURA E URBANISMO	5.005.197,04
12.01.02.15.452.0022.2098		Manut. Atividades da Limpeza Publica Municipal	4.623.000,00
	30000000	DESPESAS CORRENTES	4.623.000,00
	31000000	PESSOAL E ENCARGOS SOCIAIS	3.608.000,00
	31900000	APLICAÇÕES DIRETAS	3.051.000,00
	1500000000	Recursos Não Vinculados de Impostos	3.051.000,00
	31910000	APLIC. DIRETA DEC. OP. ENTRE ÓRGÃOS	557.000,00
	1500000000	Recursos Não Vinculados de Impostos	557.000,00
	33000000	OUTRAS DESPESAS CORRENTES	1.015.000,00
	33900000	APLICAÇÕES DIRETAS	1.015.000,00
	1500000000	Recursos Não Vinculados de Impostos	815.000,00
	1501000000	Outros Recursos Não Vinculados	200.000,00
12.01.02.15.452.0022.2099		Manut. Atividades do Serviço Funerários Municipais	325.000,00
	30000000	DESPESAS CORRENTES	325.000,00
	31000000	PESSOAL E ENCARGOS SOCIAIS	193.000,00
	31900000	APLICAÇÕES DIRETAS	160.000,00
	1500000000	Recursos Não Vinculados de Impostos	160.000,00
	31910000	APLIC. DIRETA DEC. OP. ENTRE ÓRGÃOS	33.000,00
	1500000000	Recursos Não Vinculados de Impostos	33.000,00
	33000000	OUTRAS DESPESAS CORRENTES	132.000,00
	33900000	APLICAÇÕES DIRETAS	132.000,00
	1500000000	Recursos Não Vinculados de Impostos	132.000,00
12.01.02.15.452.0022.3085		Investimentos nos Serviços Funerários Municipais	20.000,00
	40000000	DESPESAS DE CAPITAL	20.000,00
	44000000	INVESTIMENTOS	20.000,00
	44900000	APLICAÇÕES DIRETAS	20.000,00
	1500000000	Recursos Não Vinculados de Impostos	20.000,00
12.01.02.15.452.0022.6027		Revitalização Praça Comunidade do Borrachudo	10.000,00
	30000000	DESPESAS CORRENTES	10.000,00
	33000000	OUTRAS DESPESAS CORRENTES	10.000,00
	33900000	APLICAÇÕES DIRETAS	10.000,00
	1500000000	Recursos Não Vinculados de Impostos	10.000,00
12.01.02.15.452.0022.6028		Aquisição Materiais Contra Pisos Praças Com. Vacaria, São Leandro e	27.197,04
	30000000	DESPESAS CORRENTES	27.197,04
	33000000	OUTRAS DESPESAS CORRENTES	27.197,04
	33900000	APLICAÇÕES DIRETAS	27.197,04
	1500000000	Recursos Não Vinculados de Impostos	27.197,04
12.01.02.25		ENERGIA	1.610.000,00
12.01.02.25.752		ENERGIA ELÉTRICA	1.610.000,00
12.01.02.25.752.0022		INFRAESTRUTURA E URBANISMO	1.610.000,00
12.01.02.25.752.0022.2100		Participação em Consórcio de Manut. Rede de Iluminação Pública	16.000,00



PREFEITURA MUNICIPAL DE CORAÇÃO DE JESUS
ADENDO V À PORTARIA SOF Nº 08 DE 04/02/85
DOTAÇÕES POR ORGÃOS DO GOVERNO E DA ADMINISTRAÇÃO

Página: 31

Orçamento Programa: 2026

Código	Natureza	Especificação	Valor Orçado
	30000000	DESPESAS CORRENTES	16.000,00
	31000000	PESSOAL E ENCARGOS SOCIAIS	5.000,00
	31710000	TRANSFER. A CONS. PÚBLICOS	5.000,00
	1500000000	Recursos Não Vinculados de Impostos	5.000,00
	33000000	OUTRAS DESPESAS CORRENTES	11.000,00
	33710000	TRANSF. A CONSÓRCIOS PÚBLICOS	6.000,00
	1500000000	Recursos Não Vinculados de Impostos	6.000,00
	33930000	APLICAÇÕES DIRETAS	5.000,00
	1500000000	Recursos Não Vinculados de Impostos	5.000,00
12.01.02.25.752.0022.2101		Manutenção da Rede de Iluminação Pública	1.308.000,00
	30000000	DESPESAS CORRENTES	1.308.000,00
	33000000	OUTRAS DESPESAS CORRENTES	1.308.000,00
	33900000	APLICAÇÕES DIRETAS	1.308.000,00
	1500000000	Recursos Não Vinculados de Impostos	200.000,00
	1751000000	Recursos da Contribuição para o Custeio do Serviço de Iluminação	1.108.000,00
12.01.02.25.752.0022.3086		Desp. C/ Extensão Rede Iluminação Pública Urbana	280.000,00
	40000000	DESPESAS DE CAPITAL	280.000,00
	44000000	INVESTIMENTOS	280.000,00
	44900000	APLICAÇÕES DIRETAS	280.000,00
	1500000000	Recursos Não Vinculados de Impostos	80.000,00
	1751000000	Recursos da Contribuição para o Custeio do Serviço de Iluminação	200.000,00
12.01.02.25.752.0022.3087		Participação em Consórcio de Manut. Rede de Iluminação Pública	6.000,00
	40000000	DESPESAS DE CAPITAL	6.000,00
	44000000	INVESTIMENTOS	6.000,00
	44710000	TRANSFERENCIAS A CONS. PÚBLICOS	6.000,00
	1500000000	Recursos Não Vinculados de Impostos	6.000,00
13		SEC.MUN.DESPORTOS E LAZER	1.486.000,00
13.01		SECRET. DESPORTOS E LAZER	464.000,00
13.01.01		COORDENAÇÃO DA SECRETARIA	464.000,00
13.01.01.27		DESPORTO E LAZER	464.000,00
13.01.01.27.122		ADMINISTRAÇÃO GERAL	464.000,00
13.01.01.27.122.0002		GESTÃO MODERNIZAÇÃO ADMINISTRATIVA	464.000,00
13.01.01.27.122.0002.2102		Manutenção da Secretaria Desportos, Lazer e Turismo	449.000,00
	30000000	DESPESAS CORRENTES	449.000,00
	31000000	PESSOAL E ENCARGOS SOCIAIS	180.000,00
	31900000	APLICAÇÕES DIRETAS	177.000,00
	1500000000	Recursos Não Vinculados de Impostos	177.000,00
	31910000	APLIC. DIRETA DEC. OP. ENTRE ÓRGÃOS	3.000,00
	1500000000	Recursos Não Vinculados de Impostos	3.000,00
	33000000	OUTRAS DESPESAS CORRENTES	269.000,00
	33500000	TRANSF. INST. PRIV. S/FINS LUC.	2.000,00
	1500000000	Recursos Não Vinculados de Impostos	2.000,00
	33900000	APLICAÇÕES DIRETAS	267.000,00
	1500000000	Recursos Não Vinculados de Impostos	267.000,00
13.01.01.27.122.0002.3088		Equipamentos P/Secretaria Desportos, Lazer e Turismo	15.000,00
	40000000	DESPESAS DE CAPITAL	15.000,00
	44000000	INVESTIMENTOS	15.000,00
	44900000	APLICAÇÕES DIRETAS	15.000,00
	1500000000	Recursos Não Vinculados de Impostos	15.000,00
13.02		FUNDO MUNICIPAL DE ESPORTE	1.022.000,00
13.02.01		FUNDO MUNICIPAL DE ESPORTE	1.022.000,00
13.02.01.27		DESPORTO E LAZER	1.022.000,00
13.02.01.27.812		DESPORTO COMUNITÁRIO	1.022.000,00
13.02.01.27.812.0028		PROGRAMAS DE ESPORTE E LAZER	1.022.000,00
13.02.01.27.812.0028.2103		Manutenção Fundo Municipal Esporte e Lazer	61.000,00
	30000000	DESPESAS CORRENTES	61.000,00
	31000000	PESSOAL E ENCARGOS SOCIAIS	5.000,00
	31900000	APLICAÇÕES DIRETAS	5.000,00
	1500000000	Recursos Não Vinculados de Impostos	5.000,00



PREFEITURA MUNICIPAL DE CORAÇÃO DE JESUS
ADENDO V À PORTARIA SOF Nº 08 DE 04/02/85
DOTAÇÕES POR ORGÃOS DO GOVERNO E DA ADMINISTRAÇÃO

Página: 32

Orçamento Programa: 2026

Código	Natureza	Especificação	Valor Orçado
	33000000	OUTRAS DESPESAS CORRENTES	56.000,00
	33500000	TRANSF. INST. PRIV. S/FINS LUC.	2.000,00
	1500000000	Recursos Não Vinculados de Impostos	2.000,00
	33900000	APLICAÇÕES DIRETAS	54.000,00
	1500000000	Recursos Não Vinculados de Impostos	54.000,00
13.02.01.27.812.0028.2104		Manut. Campos de Futebol e Unidades Esportivas	300.000,00
	30000000	DESPESAS CORRENTES	300.000,00
	33000000	OUTRAS DESPESAS CORRENTES	300.000,00
	33900000	APLICAÇÕES DIRETAS	300.000,00
	1500000000	Recursos Não Vinculados de Impostos	200.000,00
	1751000000	Recursos da Contribuição para o Custeio do Serviço de Iluminação	100.000,00
13.02.01.27.812.0028.2105		Manutenção e Apoio ao Conselho Municipal de Esporte	6.000,00
	30000000	DESPESAS CORRENTES	6.000,00
	33000000	OUTRAS DESPESAS CORRENTES	6.000,00
	33900000	APLICAÇÕES DIRETAS	6.000,00
	1500000000	Recursos Não Vinculados de Impostos	6.000,00
13.02.01.27.812.0028.2106		Manutenção de Apoio ao Desporto Amador	250.000,00
	30000000	DESPESAS CORRENTES	250.000,00
	33000000	OUTRAS DESPESAS CORRENTES	250.000,00
	33900000	APLICAÇÕES DIRETAS	250.000,00
	1500000000	Recursos Não Vinculados de Impostos	250.000,00
13.02.01.27.812.0028.2107		Manutenção do Bolsa Atleta	30.000,00
	30000000	DESPESAS CORRENTES	30.000,00
	33000000	OUTRAS DESPESAS CORRENTES	30.000,00
	33900000	APLICAÇÕES DIRETAS	30.000,00
	1500000000	Recursos Não Vinculados de Impostos	30.000,00
13.02.01.27.812.0028.3089		Construção/Ampliação Campos de Fut. e Unidades Esportivas	150.000,00
	40000000	DESPESAS DE CAPITAL	150.000,00
	44000000	INVESTIMENTOS	150.000,00
	44900000	APLICAÇÕES DIRETAS	150.000,00
	1500000000	Recursos Não Vinculados de Impostos	150.000,00
13.02.01.27.812.0028.3090		Aquisição de Imóveis para Construção de Unidades Esportivas	26.000,00
	40000000	DESPESAS DE CAPITAL	26.000,00
	44000000	INVESTIMENTOS	26.000,00
	44900000	APLICAÇÕES DIRETAS	26.000,00
	1500000000	Recursos Não Vinculados de Impostos	26.000,00
13.02.01.27.812.0028.3091		Equipamentos Diversos Para Serviço de Esportes	10.000,00
	40000000	DESPESAS DE CAPITAL	10.000,00
	44000000	INVESTIMENTOS	10.000,00
	44900000	APLICAÇÕES DIRETAS	10.000,00
	1500000000	Recursos Não Vinculados de Impostos	10.000,00
13.02.01.27.812.0028.3092		Equipamentos P/Conselho Municipal de Esportes	5.000,00
	40000000	DESPESAS DE CAPITAL	5.000,00
	44000000	INVESTIMENTOS	5.000,00
	44900000	APLICAÇÕES DIRETAS	5.000,00
	1500000000	Recursos Não Vinculados de Impostos	5.000,00
13.02.01.27.812.0028.3093		Construção/Ampliação de Area de Lazer	55.000,00
	40000000	DESPESAS DE CAPITAL	55.000,00
	44000000	INVESTIMENTOS	55.000,00
	44900000	APLICAÇÕES DIRETAS	55.000,00
	1500000000	Recursos Não Vinculados de Impostos	55.000,00
13.02.01.27.812.0028.6004		Aquisição Materiais Esportivos	5.000,00
	30000000	DESPESAS CORRENTES	5.000,00
	33000000	OUTRAS DESPESAS CORRENTES	5.000,00
	33900000	APLICAÇÕES DIRETAS	5.000,00
	1500000000	Recursos Não Vinculados de Impostos	5.000,00
13.02.01.27.812.0028.6007		Apoio Realização Semana Municipal de Artes Marciais	4.000,00
	30000000	DESPESAS CORRENTES	4.000,00
	33000000	OUTRAS DESPESAS CORRENTES	4.000,00



PREFEITURA MUNICIPAL DE CORAÇÃO DE JESUS
ADENDO V À PORTARIA SOF Nº 08 DE 04/02/85
DOTAÇÕES POR ÓRGÃOS DO GOVERNO E DA ADMINISTRAÇÃO

Página: 33

Orçamento Programa: 2026

Código	Natureza	Especificação	Valor Orçado
	33900000	APLICAÇÕES DIRETAS	4.000,00
	1500000000	Recursos Não Vinculados de Impostos	4.000,00
13.02.01.27.812.0028.6021		Repasso Associação Cultural Esportiva do Bairro Alto Bom Jesus	10.000,00
	30000000	DESPESAS CORRENTES	10.000,00
	33000000	OUTRAS DESPESAS CORRENTES	10.000,00
	33500000	TRANSF. INST. PRIV. S/FINS LUC.	10.000,00
	1500000000	Recursos Não Vinculados de Impostos	10.000,00
13.02.01.27.812.0028.7001		Desapropriação Imóvel Bairro Canabrava.	80.000,00
	40000000	DESPESAS DE CAPITAL	80.000,00
	44000000	INVESTIMENTOS	80.000,00
	44900000	APLICAÇÕES DIRETAS	80.000,00
	1500000000	Recursos Não Vinculados de Impostos	80.000,00
13.02.01.27.812.0028.7012		Construção Vestiários Campo de Futebol Bairro Diamante I	30.000,00
	40000000	DESPESAS DE CAPITAL	30.000,00
	44000000	INVESTIMENTOS	30.000,00
	44900000	APLICAÇÕES DIRETAS	30.000,00
	1500000000	Recursos Não Vinculados de Impostos	30.000,00
14		PREVICOR	11.000.000,00
14.01		PREVICOR	11.000.000,00
14.01.01		COORD. GERAL PREVICOR	11.000.000,00
14.01.01.09		PREVIDÊNCIA SOCIAL	10.750.000,00
14.01.01.09.091		DEFESA DA ORDEM JUDICIÁRIA	576.000,00
14.01.01.09.091.0000		ENCARGOS ESPECIAIS	576.000,00
14.01.01.09.091.0000.2108		Cumprimento de Precatórios e Sentenças Judiciais	576.000,00
	30000000	DESPESAS CORRENTES	576.000,00
	31000000	PESSOAL E ENCARGOS SOCIAIS	536.000,00
	31900000	APLICAÇÕES DIRETAS	536.000,00
	180001111	Recursos Vinculados ao RPPS - Poder Executivo - Fundo em	536.000,00
	33000000	OUTRAS DESPESAS CORRENTES	40.000,00
	33900000	APLICAÇÕES DIRETAS	40.000,00
	1802000000	Recursos Vinculados ao RPPS - Taxa de Administração	40.000,00
14.01.01.09.122		ADMINISTRAÇÃO GERAL	500.000,00
14.01.01.09.122.0000		ENCARGOS ESPECIAIS	3.000,00
14.01.01.09.122.0000.2109		Contribuição ao Pasep	3.000,00
	30000000	DESPESAS CORRENTES	3.000,00
	33000000	OUTRAS DESPESAS CORRENTES	3.000,00
	33900000	APLICAÇÕES DIRETAS	3.000,00
	1800000000	Recursos Vinculados ao RPPS - Fundo em Capitalização (Plano	2.000,00
	1802000000	Recursos Vinculados ao RPPS - Taxa de Administração	1.000,00
14.01.01.09.122.0002		GESTÃO MODERNIZAÇÃO ADMINISTRATIVA	497.000,00
14.01.01.09.122.0002.2110		Manutenção das Atividades Financeiras e Contabeis	85.000,00
	30000000	DESPESAS CORRENTES	85.000,00
	31000000	PESSOAL E ENCARGOS SOCIAIS	85.000,00
	31900000	APLICAÇÕES DIRETAS	85.000,00
	1802000000	Recursos Vinculados ao RPPS - Taxa de Administração	85.000,00
14.01.01.09.122.0002.2111		Manutenção das Atividades da PREVCOR	356.000,00
	30000000	DESPESAS CORRENTES	356.000,00
	31000000	PESSOAL E ENCARGOS SOCIAIS	177.000,00
	31900000	APLICAÇÕES DIRETAS	177.000,00
	1802000000	Recursos Vinculados ao RPPS - Taxa de Administração	177.000,00
	33000000	OUTRAS DESPESAS CORRENTES	179.000,00
	33900000	APLICAÇÕES DIRETAS	179.000,00
	1802000000	Recursos Vinculados ao RPPS - Taxa de Administração	179.000,00
14.01.01.09.122.0002.2112		Manutenção Contr. Prev. e Sociais Servidores da PREVCOR	43.000,00
	30000000	DESPESAS CORRENTES	43.000,00
	31000000	PESSOAL E ENCARGOS SOCIAIS	43.000,00
	31900000	APLICAÇÕES DIRETAS	40.000,00
	1802000000	Recursos Vinculados ao RPPS - Taxa de Administração	40.000,00
	31910000	APLIC. DIRETA DEC. OP. ENTRE ÓRGÃOS	3.000,00



PREFEITURA MUNICIPAL DE CORAÇÃO DE JESUS
ADENDO V À PORTARIA SOF Nº 08 DE 04/02/85
DOTAÇÕES POR ORGÃOS DO GOVERNO E DA ADMINISTRAÇÃO

Página: 34

Orçamento Programa: 2026

Código	Natureza	Especificação	Valor Orçado
14.01.01.09.122.0002.3094	1802000000	Recursos Vinculados ao RPPS - Taxa de Administração	3.000,00
		Equipamentos Diversos P/Funcionamento da PREVCOR	13.000,00
	40000000	DESPESAS DE CAPITAL	13.000,00
	44000000	INVESTIMENTOS	13.000,00
	44900000	APLICAÇÕES DIRETAS	13.000,00
	1802000000	Recursos Vinculados ao RPPS - Taxa de Administração	13.000,00
14.01.01.09.272		PREVIDÊNCIA DO REGIME ESTATUTÁRIO	9.674.000,00
14.01.01.09.272.0000		ENCARGOS ESPECIAIS	9.674.000,00
14.01.01.09.272.0000.2113		Despesas C/Proventos de Inativos e Pens. S/Resp. da PREVCOR	9.584.000,00
	30000000	DESPESAS CORRENTES	9.584.000,00
	31000000	PESSOAL E ENCARGOS SOCIAIS	9.584.000,00
	31900000	APLICAÇÕES DIRETAS	9.584.000,00
	1800001111	Recursos Vinculados ao RPPS - Poder Executivo - Fundo em	9.518.000,00
	1800001121	Recursos Vinculados ao RPPS - Poder Legislativo - Fundo em	66.000,00
14.01.01.09.272.0000.2114		Compens. Prev. Aposentadorias e Pens. RPPS e RGPS	90.000,00
	30000000	DESPESAS CORRENTES	90.000,00
	33000000	OUTRAS DESPESAS CORRENTES	90.000,00
	33900000	APLICAÇÕES DIRETAS	90.000,00
	1800000000	Recursos Vinculados ao RPPS - Fundo em Capitalização (Plano	90.000,00
14.01.01.99		RESERVA DE CONTINGÊNCIA	250.000,00
14.01.01.99.997		RESERVAS DO RPPS	250.000,00
14.01.01.99.997.9999		RESERVA DE CONTINGÊNCIA	250.000,00
14.01.01.99.997.9999.9997		Reserva Previdenciária da PREVCOR	250.000,00
	90000000	RESERVA CONTINGÊNCIA/RES. RPPS	250.000,00
	99000000	RESERVA CONTINGÊNCIA/RES. RPPS	250.000,00
	99990000	RESERVA CONTINGÊNCIA/RES. RPPS	250.000,00
	1800000000	Recursos Vinculados ao RPPS - Fundo em Capitalização (Plano	250.000,00
15		HOSPITAL MUN. SÃO VICENTE DE PAULA	17.604.773,36
15.01		HOSPITAL MUN. SÃO VICENTE DE PAULA	17.604.773,36
15.01.01		HOSPITAL SÃO VICENTE DE PAULA	17.604.773,36
15.01.01.10		SAÚDE	17.604.773,36
15.01.01.10.091		DEFESA DA ORDEM JUDICIÁRIA	235.000,00
15.01.01.10.091.0000		ENCARGOS ESPECIAIS	235.000,00
15.01.01.10.091.0000.2115		Cumprimento de Precatórios e Sentenças Judiciais	235.000,00
	30000000	DESPESAS CORRENTES	235.000,00
	31000000	PESSOAL E ENCARGOS SOCIAIS	22.000,00
	31900000	APLICAÇÕES DIRETAS	22.000,00
	1500000000	Recursos Não Vinculados de Impostos	22.000,00
	33000000	OUTRAS DESPESAS CORRENTES	213.000,00
	33900000	APLICAÇÕES DIRETAS	213.000,00
	1500000000	Recursos Não Vinculados de Impostos	213.000,00
15.01.01.10.122		ADMINISTRAÇÃO GERAL	2.168.000,00
15.01.01.10.122.0000		ENCARGOS ESPECIAIS	26.000,00
15.01.01.10.122.0000.2116		Pagamento de Despesa de Exercício Anterior	26.000,00
	30000000	DESPESAS CORRENTES	26.000,00
	31000000	PESSOAL E ENCARGOS SOCIAIS	6.000,00
	31900000	APLICAÇÕES DIRETAS	6.000,00
	1500001002	Recursos Não Vinculados de Impostos - Saúde	6.000,00
	33000000	OUTRAS DESPESAS CORRENTES	20.000,00
	33900000	APLICAÇÕES DIRETAS	20.000,00
	1500001002	Recursos Não Vinculados de Impostos - Saúde	20.000,00
15.01.01.10.122.0002		GESTÃO MODERNIZAÇÃO ADMINISTRATIVA	2.142.000,00
15.01.01.10.122.0002.2117		Manut. das Ativ. da Secret. Adminst. do Hospital	2.108.000,00
	30000000	DESPESAS CORRENTES	2.108.000,00
	31000000	PESSOAL E ENCARGOS SOCIAIS	1.459.000,00
	31900000	APLICAÇÕES DIRETAS	1.459.000,00
	1500001002	Recursos Não Vinculados de Impostos - Saúde	208.000,00
	1600000000	Transferências Fundo a Fundo de Recursos do SUS Provenientes do	1.251.000,00
	33000000	OUTRAS DESPESAS CORRENTES	649.000,00
	33900000	APLICAÇÕES DIRETAS	649.000,00



PREFEITURA MUNICIPAL DE CORAÇÃO DE JESUS
ADENDO V À PORTARIA SOF Nº 08 DE 04/02/85
DOTAÇÕES POR ORGÃOS DO GOVERNO E DA ADMINISTRAÇÃO

Página: 35

Orçamento Programa: 2026

Código	Natureza	Especificação	Valor Orçado
15.01.01.10.122.0002.2118	1500001002	Recursos Não Vinculados de Impostos - Saúde	649.000,00
		Treinamento e Aperf. de Pessoal do Hospital	8.000,00
	30000000	DESPESAS CORRENTES	8.000,00
	33000000	OUTRAS DESPESAS CORRENTES	8.000,00
	33900000	APLICAÇÕES DIRETAS	8.000,00
15.01.01.10.122.0002.2119	1500001002	Recursos Não Vinculados de Impostos - Saúde	8.000,00
		Manut. de Contribuições a Fed. e Conselhos	2.000,00
	30000000	DESPESAS CORRENTES	2.000,00
	33000000	OUTRAS DESPESAS CORRENTES	2.000,00
	33900000	APLICAÇÕES DIRETAS	2.000,00
15.01.01.10.122.0002.2120	1500001002	Recursos Não Vinculados de Impostos - Saúde	2.000,00
		Manut. Ativ. do Órgão Cent. de Controle Interno	15.000,00
	30000000	DESPESAS CORRENTES	15.000,00
	31000000	PESSOAL E ENCARGOS SOCIAIS	9.000,00
	31900000	APLICAÇÕES DIRETAS	9.000,00
	1500001002	Recursos Não Vinculados de Impostos - Saúde	9.000,00
	33000000	OUTRAS DESPESAS CORRENTES	6.000,00
	33900000	APLICAÇÕES DIRETAS	6.000,00
15.01.01.10.122.0002.3095	1500001002	Recursos Não Vinculados de Impostos - Saúde	6.000,00
		Equipamentos Div. P/Secretaria Adm. Hospital	7.000,00
	40000000	DESPESAS DE CAPITAL	7.000,00
	44000000	INVESTIMENTOS	7.000,00
	44900000	APLICAÇÕES DIRETAS	7.000,00
15.01.01.10.122.0002.3096	1500001002	Recursos Não Vinculados de Impostos - Saúde	7.000,00
		Equip. Div. P/ Órgão Cent. de Controle Interno	2.000,00
	40000000	DESPESAS DE CAPITAL	2.000,00
	44000000	INVESTIMENTOS	2.000,00
	44900000	APLICAÇÕES DIRETAS	2.000,00
15.01.01.10.272	1500001002	Recursos Não Vinculados de Impostos - Saúde	2.000,00
		PREVIDÊNCIA DO REGIME ESTATUTÁRIO	58.000,00
15.01.01.10.272.0002		GESTÃO MODERNIZAÇÃO ADMINISTRATIVA	58.000,00
15.01.01.10.272.0002.2121		Manut. das Obrig. Previd. Sociais RGPS-INSS	45.000,00
	30000000	DESPESAS CORRENTES	45.000,00
	31000000	PESSOAL E ENCARGOS SOCIAIS	45.000,00
	31900000	APLICAÇÕES DIRETAS	45.000,00
	1500001002	Recursos Não Vinculados de Impostos - Saúde	29.000,00
	1600000000	Transferências Fundo a Fundo de Recursos do SUS Provenientes do	16.000,00
15.01.01.10.272.0002.2122		Obrig. Sociais Servidor Reg. Estatutário	13.000,00
	30000000	DESPESAS CORRENTES	13.000,00
	31000000	PESSOAL E ENCARGOS SOCIAIS	13.000,00
	31910000	APLIC. DIRETA DEC. OP. ENTRE ÓRGÃOS	13.000,00
	1500001002	Recursos Não Vinculados de Impostos - Saúde	7.000,00
	1600000000	Transferências Fundo a Fundo de Recursos do SUS Provenientes do	6.000,00
15.01.01.10.302		ATENÇÃO HOSPITALAR E AMBULATORIAL	14.695.773,36
15.01.01.10.302.0011		ATENÇÃO SAÚDE MÉDIA E ALTA COMPLEX.	14.695.773,36
15.01.01.10.302.0011.2123		Manut. Ativ. C/Atend. e Internações do Hospital	13.645.000,00
	30000000	DESPESAS CORRENTES	13.645.000,00
	31000000	PESSOAL E ENCARGOS SOCIAIS	3.761.000,00
	31900000	APLICAÇÕES DIRETAS	3.761.000,00
	1500001002	Recursos Não Vinculados de Impostos - Saúde	802.000,00
	1600000000	Transferências Fundo a Fundo de Recursos do SUS Provenientes do	1.751.000,00
	1605000000	Assistência financeira da União destinada à complementação ao	1.200.000,00
	1621000000	Transferências Fundo a Fundo de Recursos do SUS Provenientes do	8.000,00
	33000000	OUTRAS DESPESAS CORRENTES	9.884.000,00
	33900000	APLICAÇÕES DIRETAS	9.884.000,00
	1500001002	Recursos Não Vinculados de Impostos - Saúde	4.277.000,00
	1600000000	Transferências Fundo a Fundo de Recursos do SUS Provenientes do	1.225.000,00
	1621000000	Transferências Fundo a Fundo de Recursos do SUS Provenientes do	4.382.000,00
15.01.01.10.302.0011.3097		Obras e Melhoramentos para o Hospital	76.000,00
	40000000	DESPESAS DE CAPITAL	76.000,00



PREFEITURA MUNICIPAL DE CORAÇÃO DE JESUS
ADENDO V À PORTARIA SOF Nº 08 DE 04/02/85
DOTAÇÕES POR ORGÃOS DO GOVERNO E DA ADMINISTRAÇÃO

Página: 36

Orçamento Programa: 2026

Código	Natureza	Especificação	Valor Orçado
	44000000	INVESTIMENTOS	76.000,00
	44900000	APLICAÇÕES DIRETAS	76.000,00
	1500001002	Recursos Não Vinculados de Impostos - Saúde	70.000,00
	1621000000	Transferências Fundo a Fundo de Recursos do SUS Provenientes do	6.000,00
15.01.01.10.302.0011.3098		Aquisição de Equipamentos para o Hospital Municipal	365.000,00
	40000000	DESPESAS DE CAPITAL	365.000,00
	44000000	INVESTIMENTOS	365.000,00
	44900000	APLICAÇÕES DIRETAS	365.000,00
	1500001002	Recursos Não Vinculados de Impostos - Saúde	160.000,00
	1600000000	Transferências Fundo a Fundo de Recursos do SUS Provenientes do	1.000,00
	1621000000	Transferências Fundo a Fundo de Recursos do SUS Provenientes do	204.000,00
15.01.01.10.302.0011.6005		Manutenção Hospital Municipal São Vicente de Paulo	92.197,04
	30000000	DESPESAS CORRENTES	92.197,04
	33000000	OUTRAS DESPESAS CORRENTES	92.197,04
	33900000	APLICAÇÕES DIRETAS	92.197,04
	1500001002	Recursos Não Vinculados de Impostos - Saúde	92.197,04
15.01.01.10.302.0011.6008		Manutenção Hospital Municipal São Vicente de Paulo	92.197,04
	30000000	DESPESAS CORRENTES	92.197,04
	33000000	OUTRAS DESPESAS CORRENTES	92.197,04
	33900000	APLICAÇÕES DIRETAS	92.197,04
	1500001002	Recursos Não Vinculados de Impostos - Saúde	92.197,04
15.01.01.10.302.0011.6011		Manutenção Hospital Municipal São Vicente de Paulo	92.197,04
	30000000	DESPESAS CORRENTES	92.197,04
	33000000	OUTRAS DESPESAS CORRENTES	92.197,04
	33900000	APLICAÇÕES DIRETAS	92.197,04
	1500001002	Recursos Não Vinculados de Impostos - Saúde	92.197,04
15.01.01.10.302.0011.6014		Manutenção Hospital Municipal São Vicente de Paula	60.000,00
	30000000	DESPESAS CORRENTES	60.000,00
	33000000	OUTRAS DESPESAS CORRENTES	60.000,00
	33900000	APLICAÇÕES DIRETAS	60.000,00
	1500001002	Recursos Não Vinculados de Impostos - Saúde	60.000,00
15.01.01.10.302.0011.7014		Instalação Sistema Energia Solar Hospital Mun. São Vicente de Paulo	273.182,24
	40000000	DESPESAS DE CAPITAL	273.182,24
	44000000	INVESTIMENTOS	273.182,24
	44900000	APLICAÇÕES DIRETAS	273.182,24
	1500001002	Recursos Não Vinculados de Impostos - Saúde	273.182,24
15.01.01.10.843		SERVIÇO DA DÍVIDA INTERNA	448.000,00
15.01.01.10.843.0000		ENCARGOS ESPECIAIS	448.000,00
15.01.01.10.843.0000.3099		Amortização e Parcel. de Dividas Diversas	448.000,00
	40000000	DESPESAS DE CAPITAL	448.000,00
	46000000	AMORTIZAÇÃO DA DÍVIDA	448.000,00
	46900000	APLICAÇÕES DIRETAS	448.000,00
	1500000000	Recursos Não Vinculados de Impostos	448.000,00
Total da Despesa Prevista			151.838.000,00

SIRLEY FONSECA AMARAL
Téc. Contábil

JULIANA OLIVEIRA SANTOS
Resp.Controle Interno

SAMUEL BARRETO NETO
Prefeito Municipal



Relatório de Receita Corrente Líquida

Descrição	Valor Previsto
RECEITAS CORRENTES	150.256.000,00
RECEITAS TRIBUTÁRIAS	7.400.000,00
IMPOSTOS	6.919.000,00
Imposto Sobre a Propriedade Territorial Rural - ITR	0,00
Impostos Sobre a Renda e Proventos de Qualquer Natureza - IRRF	1.800.000,00
Impostos Sobre a Propriedade Predial e Territorial Urbana - IPTU	651.000,00
Imp. s/ Trans. "Inter Vivos" de Bens Imóveis e Direitos Reais s/ Imóv. - ITBI	393.000,00
Imposto Sobre Serviços de Qualquer Natureza - ISSQN	4.075.000,00
TAXAS	466.000,00
CONTRIBUIÇÃO DE MELHORIA - PRINCIPAL	15.000,00
RECEITA DE CONTRIBUIÇÕES	3.829.260,00
RECEITA PATRIMONIAL	2.082.000,00
RECEITA DE VALORES MOBILIÁRIOS	2.028.000,00
OUTRAS RECEITAS PATRIMONIAIS	54.000,00
RECEITA AGROPECUÁRIA	0,00
RECEITA INDUSTRIAL	0,00
RECEITAS DE SERVIÇOS	202.000,00
TRANSFERÊNCIAS CORRENTES	123.969.000,00
Cota Parte do Fundo de Participação dos Municípios - FPM	49.580.000,00
Cota Parte do ICMS	15.000.000,00
Cota Parte do IPVA	2.900.000,00
Cota Parte do IPI Sobre Exportação	250.000,00
Cota Parte do ITR	80.000,00
Transferências da LC 87/1996	0,00
TRANSFERÊNCIAS DE CONVÊNIOS	0,00
OUTRAS TRANSFERÊNCIAS	56.159.000,00
OUTRAS RECEITAS CORRENTES	12.773.740,00
DEDUÇÕES DA RECEITA CORRENTE	0,00
DEDUÇÕES DA RECEITA PARA FORMAÇÃO DO FUNDEB	-12.582.000,00
(-) EXCLUSÕES	6.354.260,00
CONTRIBUIÇÃO SERVIDORES À PREVIDÊNCIA PRÓPRIA	1.774.260,00
TRANSF. ADVINDAS DE EMENDAS PARLAMENTARES (ART. 166-A, §1º; ART. 166, § 16; ART. 198, §11, DA CF)	4.580.000,00
TOTAL:	131.319.740,00

SIRLEY FONSECA AMARAL
Téc. Contábil

JULIANA OLIVEIRA SANTOS
Resp. Controle Interno

SAMUEL BARRETO NETO
Prefeito Municipal



Fonte	Receita	Despesa	Diferença
1500000000 Recursos Não Vinculados de Impostos	50.615.635,52	50.615.635,52	0,00
1500001001 Recursos Não Vinculados de Impostos - Educação	7.354.000,00	7.354.000,00	0,00
1500001002 Recursos Não Vinculados de Impostos - Saúde	14.392.364,48	14.392.364,48	0,00
1501000000 Outros Recursos Não Vinculados	1.931.000,00	1.931.000,00	0,00
1540000000 Transferências do FUNDEB - Outras Despesas da Educação Básica	1.653.000,00	1.653.000,00	0,00
1540001070 Transferências do FUNDEB - Remuneração dos Profissionais da Educação Básica em Efetivo Exercício	14.612.000,00	14.612.000,00	0,00
1542000000 Transferências do FUNDEB - Complementação da União - VAAT - Outras Despesas da Educação Básica	391.000,00	391.000,00	0,00
1542001070 Transferências do FUNDEB - Complementação da União - VAAT - Remuneração dos Profissionais da Educação Básica	1.909.000,00	1.909.000,00	0,00
1543000000 Transferências do FUNDEB - Complementação da União - VAAR	120.000,00	120.000,00	0,00
1550000000 Transferência do Salário-Educação	907.000,00	907.000,00	0,00
1551000000 Transferências de Recursos do FNDE Referentes ao Programa Dinheiro Direto na Escola (PDDE)	16.000,00	16.000,00	0,00
1552000000 Transferências de Recursos do FNDE Referentes ao Programa Nacional de Alimentação Escolar (PNAE)	355.000,00	355.000,00	0,00
1553000000 Transferências de Recursos do FNDE Referentes ao Programa Nacional de Apoio ao Transporte Escolar (PNATE)	266.000,00	266.000,00	0,00
1569000000 Outras Transferências de Recursos do FNDE	1.270.000,00	1.270.000,00	0,00
1576010000 Transferências de Recursos para o Programa Estadual de Transporte Escolar (PTE).	5.050.000,00	5.050.000,00	0,00
1600000000 Transferências Fundo a Fundo de Recursos do SUS Provenientes do Governo Federal - Bloco de Manutenção das Ações e Serviços Públicos de Saúde	15.832.000,00	15.832.000,00	0,00
1601000000 Transferências Fundo a Fundo de Recursos do SUS Provenientes do Governo Federal - Bloco de Estruturação da Rede de Serviços Públicos de Saúde	1.000.000,00	1.000.000,00	0,00
1604000000 Transferências Provenientes do Governo Federal Destinadas ao Vencimento dos Agentes Comunitários de Saúde e dos Agentes de Combate às Endemias	2.900.000,00	2.900.000,00	0,00
1605000000 Assistência financeira da União destinada à complementação ao pagamento dos pisos salariais para profissionais da enfermagem	2.416.000,00	2.416.000,00	0,00
1621000000 Transferências Fundo a Fundo de Recursos do SUS Provenientes do Governo Estadual	8.537.000,00	8.537.000,00	0,00
1659000000 Outros Recursos Vinculados à Saúde	5.000,00	5.000,00	0,00
1660000000 Transferência de Recursos do Fundo Nacional de Assistência Social - FNAS	1.375.000,00	1.375.000,00	0,00
1661000000 Transferência de Recursos dos Fundos Estaduais de Assistência Social	480.000,00	480.000,00	0,00
1706003110 Transferência Especial da União - Emendas Parlamentares Individuais	1.020.000,00	1.020.000,00	0,00
1707000000 Transferências da União – Inciso I do art. 5º da Lei Complementar 173/2020	1.000,00	1.000,00	0,00
1708000000 Transferência da União Referente à Compensação Financeira de Recursos Minerais	11.000,00	11.000,00	0,00
1710003210 Transferência Especial dos Estados - Emendas Parlamentares Individuais	1.030.000,00	1.030.000,00	0,00
1710100000 Transferência Especial do Estado - Acordo Judicial de Reparação dos Impactos Socioeconômicos e Ambientais do Rompimento de Barragem em Brumadinho	5.000,00	5.000,00	0,00
1719000000 Transferências da Política Nacional Aldir Blanc de Fomento à Cultura - Lei nº 14.399/2022	5.000,00	5.000,00	0,00
1720000000 Transferências da União Referentes às participações na exploração de Petróleo e Gás Natural destinadas ao FEP - Lei 9.478/1997	926.000,00	926.000,00	0,00
1750000000 Recursos da Contribuição de Intervenção no Domínio Econômico - CIDE	62.000,00	62.000,00	0,00
1751000000 Recursos da Contribuição para o Custeio do Serviço de Iluminação Pública - COSIP	1.508.000,00	1.508.000,00	0,00
1754000000 Recursos de Operações de Crédito	2.153.000,00	2.153.000,00	0,00
1755000000 Recursos de Alienação de Bens/Ativos - Administração Direta	500.000,00	500.000,00	0,00
1759050000 Recursos Vinculados a Fundos - Repasse tarifário para os Fundos Municipais de Saneamento	230.000,00	230.000,00	0,00
1800000000 Recursos Vinculados ao RPPS - Fundo em Capitalização (Plano Previdenciário)	27.172,00	342.000,00	-314.828,00
1800001111 Recursos Vinculados ao RPPS - Poder Executivo - Fundo em Capitalização (Plano Previdenciário)	10.368.828,00	10.054.000,00	314.828,00
1800001121 Recursos Vinculados ao RPPS - Poder Legislativo - Fundo em Capitalização (Plano Previdenciário)	66.000,00	66.000,00	0,00
1802000000 Recursos Vinculados ao RPPS - Taxa de Administração	538.000,00	538.000,00	0,00
TOTAL:	151.838.000,00	151.838.000,00	0,00

SIRLEY FONSECA AMARAL

Téc. Contábil

JULIANA OLIVEIRA SANTOS

Resp.Controle Interno

SAMUEL BARRETO NETO

Prefeito Municipal